

ALLEGATO n.2

Documentazione catastale

Visura storica per immobile

Situazione degli atti informatizzati al 11/07/2024

Dati della richiesta	Comune di MONTESCUDO-MONTE COLOMBO (Codice:M368B)
Catasto Fabbricati	Sezione MONTE COLOMBO (Provincia di RIMINI)
	Foglio: 4 Particella: 94 Sub.: 7

INTESTATO

■		(1) Proprieta' 1/1
---	--	--------------------

Unità immobiliare dal 22/03/2016

N.	DATI IDENTIFICATIVI				DATI DI CLASSAMENTO							DATI DERIVANTI DA	
	Sezione Urbana	Foglio	Particella	Sub	Zona Cens.	Micro Zona	Categoria	Classe	Consistenza	Superficie Catastale	Rendita		
1		4	94	7			A/2	1	2,5 vani	Totale: 50 m ² Totale: escluse aree scoperte**: 50 m ²	Euro 180,76	VARIAZIONE TERRITORIALE del 01/01/2016 in atti dal 22/03/2016 L.R. 23 NOVEMBRE 2015 N. 21 proveniente dal comune di Monte Colombo F476; trasferito al comune di Montescudo-Monte Colombo sezione Monte Colombo M368B. (n. 12/2016)	
Indirizzo		VIA CASICCIO n. 5 Piano 1											
Notifica							Partita				Mod.58		
Annotazioni		-classamento e rendita non rettificati entro dodici mesi dalla data di iscrizione in atti della dichiarazione (d.m. 701/94)											

Mappali Terreni Correlati

Codice Comune M368 - Sezione B - Foglio 4 - Particella 94

L'intestazione alla data della richiesta deriva dai seguenti atti:

Situazione degli intestati dal 22/03/2016

N.	DATI ANAGRAFICI	CODICE FISCALE	DIRITTI E ONERI REALI
■			(1) Proprieta' 1/1
DATI DERIVANTI DA	Atto del 20/02/2007 Pubblico ufficiale PARISIO ALBERTO Sede RIMINI (RN) Repertorio n. 32891 - COMPRAVENDITA Nota presentata con Modello Unico n. 1987.1/2007 Reparto PI di RIMINI in atti dal 26/02/2007		

Visura telematica

Tributi speciali: Euro 0,90

* Codice Fiscale Validato in Anagrafe Tributaria.

** Si intendono escluse le "superfici di balconi, terrazzi e aree scoperte pertinenziali e accessorie, comunicanti o non comunicanti" (cfr. Provvedimento del Direttore dell'Agenzia delle Entrate 29 marzo 2013).

Visura storica per immobile

Situazione degli atti informatizzati al 11/07/2024

Dati della richiesta	Comune di MONTESCUDO-MONTE COLOMBO (Codice:M368B)
Catasto Fabbricati	Sezione MONTE COLOMBO (Provincia di RIMINI) Foglio: 4 Particella: 94 Sub.: 11

INTESTATO

█	█	(1) Proprieta' 1/1
---	---	--------------------

Unità immobiliare dal 22/03/2016

N.	DATI IDENTIFICATIVI				DATI DI CLASSAMENTO							DATI DERIVANTI DA	
	Sezione Urbana	Foglio	Particella	Sub	Zona Cens.	Micro Zona	Categoria	Classe	Consistenza	Superficie Catastale	Rendita		
1		4	94	11			C/6	1	14 m ²	Totale: 14 m ²	Euro 42,66	VARIAZIONE TERRITORIALE del 01/01/2016 in atti dal 22/03/2016 L.R. 23 NOVEMBRE 2015 N. 21 proveniente dal comune di Monte Colombo F476; trasferito al comune di Montescudo-Monte Colombo sezione Monte Colombo M368B. (n. 12/2016)	
Indirizzo		VIA CASICCIO Piano T											
Notifica							Partita				Mod.58		
Annotazioni		-classamento e rendita non rettificati entro dodici mesi dalla data di iscrizione in atti della dichiarazione (d.m. 701/94)											

Mappali Terreni Correlati

Codice Comune M368 - Sezione B - Foglio 4 - Particella 94

L'intestazione alla data della richiesta deriva dai seguenti atti:

Situazione degli intestati dal 22/03/2016

N.	DATI ANAGRAFICI	CODICE FISCALE	DIRITTI E ONERI REALI
█	█	█	(1) Proprieta' 1/1
DATI DERIVANTI DA	Atto del 20/02/2007 Pubblico ufficiale PARISIO ALBERTO Sede RIMINI (RN) Repertorio n. 32891 - COMPRAVENDITA Nota presentata con Modello Unico n. 1987.1/2007 Reparto PI di RIMINI in atti dal 26/02/2007		

Visura telematica

Tributi speciali: Euro 0,90

* Codice Fiscale Validato in Anagrafe Tributaria.

Visura storica per immobile

Situazione degli atti informatizzati al 11/07/2024

Dati della richiesta	Comune di MONTESCUDO-MONTE COLOMBO (Codice:M368B)
Catasto Terreni	Sezione MONTE COLOMBO (Provincia di RIMINI)
	Foglio: 4 Particella: 94

Area di enti urbani e promiscui dal 22/05/2018

N.	DATI IDENTIFICATIVI				DATI CLASSAMENTO				DATI DERIVANTI DA	
	Foglio	Particella	Sub	Porz	Qualità Classe	Superficie(m ²)	Deduz	Reddito		
						ha are ca		Dominicale		Agrario
1	4	94		-	ENTE URBANO	13 53				Tipo Mappale del 22/05/2018 Pratica n. RN0028125 in atti dal 22/05/2018 presentato il 22/05/2018 PER AMPLIAMENTO (n. 28125.1/2018)
Notifica						Partita		1		

Mappali Fabbricati Correlati

Codice Comune M368 - Sezione B - Foglio 4 - Particella 94/

Area di enti urbani e promiscui dal 22/03/2016

N.	DATI IDENTIFICATIVI				DATI CLASSAMENTO				DATI DERIVANTI DA	
	Foglio	Particella	Sub	Porz	Qualità Classe	Superficie(m ²)	Deduz	Reddito		
						ha are ca		Dominicale		Agrario
1	4	94		-	ENTE URBANO	13 53				VARIAZIONE TERRITORIALE del 01/01/2016 in atti dal 22/03/2016 L.R. 23 NOVEMBRE 2015 N. 21 proveniente dal comune di Monte Colombo F476; trasferito al comune di Montescudo-Monte Colombo sezione Monte Colombo M368B. (n. 9/2016)
Notifica						Partita		1		

Visura telematica

Tributi speciali: Euro 0,90

**Agenzia del Territorio
CATASTO FABBRICATI
Ufficio Provinciale di
Rimini**

Dichiarazione protocollo n. RN0026076 del 08/03/2004

Planimetria di u.i.u. in Comune di Monte Colombo

Via Casiccio

civ. 5

Identificativi Catastali:

Sezione:

Foglio: 4

Particella: 94

Subalterno: 7

Compilata da:
Baffoni Paolo

Iscritto all'albo:
Geometri

Prov. Rimini

N. 910

Scheda n. 1

Scala 1:200

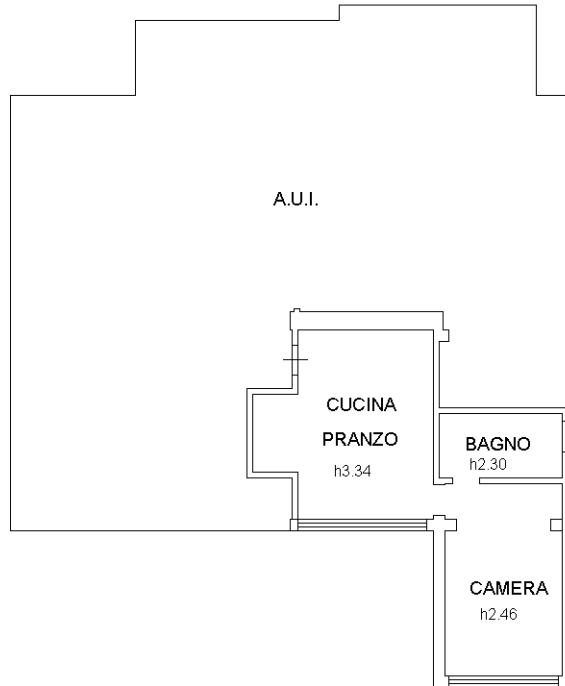

PIANO PRIMO

Ultima planimetria in atti

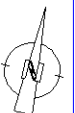

**Agenzia del Territorio
CATASTO FABBRICATI
Ufficio Provinciale di
Rimini**

Dichiarazione protocollo n. RN0026076 del 08/03/2004

Planimetria di u.i.u. in Comune di Monte Colombo

Via Casiccio

civ.

Identificativi Catastali:

Sezione:

Foglio: 4

Particella: 94

Subalterno: 11

Compilata da:
Baffoni Paolo

Iscritto all'albo:
Geometri

Prov. Rimini

N. 910

Scheda n. 1

Scala 1:200

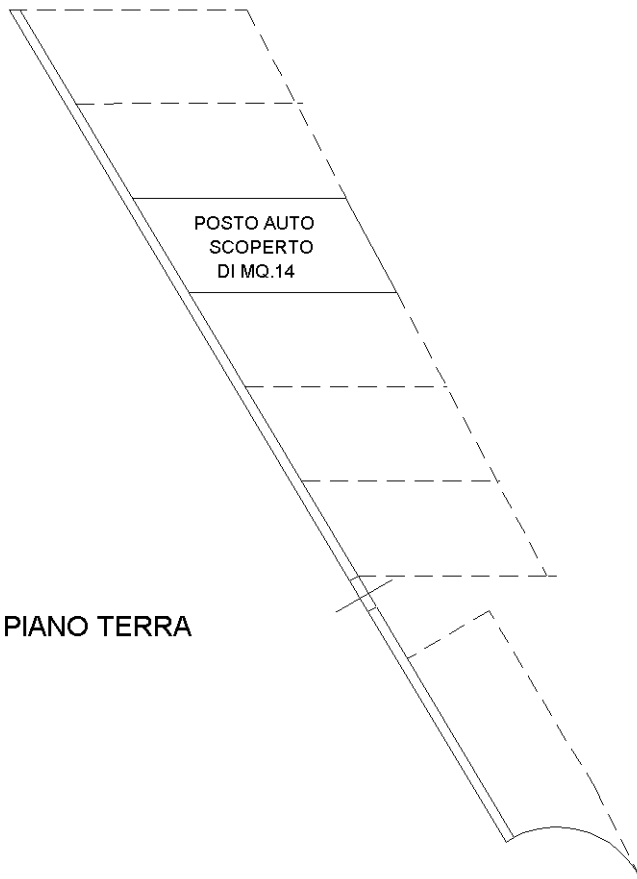

PIANO TERRA

POSTO AUTO
SCOPERTO
DI MQ.14



Catasto dei Fabbricati - Situazione al 15/07/2024 - Comune di MONTECUDO-MONTE COLOMBO(M368B) - < Foglio 4 - Particella 94 - Subalterno 11 >
VIA CASICCIO Piano T

Ultima planimetria in atti

Agenzia delle Entrate
CATASTO FABBRICATI
Ufficio Provinciale di
Rimini

ELABORATO PLANIMETRICO	
Compilato da: Payman Nader	
Iscritto all'albo: Ingegneri	
Prov. Rimini	N. 300

Comune di Montescudo-monte Colombo - Monte Colombo	Protocollo n. RN0029009 del 28/05/2018
Sezione: Foglio: 4 Particella: 94	Tipo Mappale n. 28125 del 22/05/2018

Dimostrazione grafica dei subalterni Scala 1 : 500

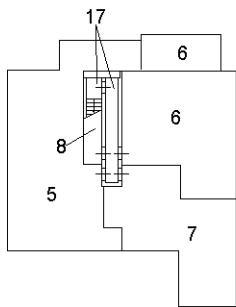
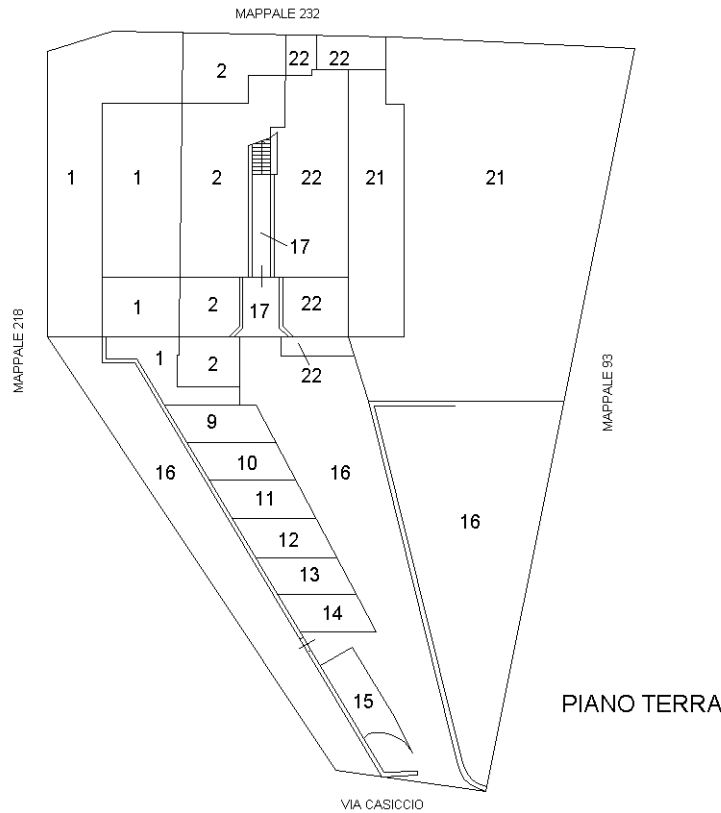

PIANO PRIMO

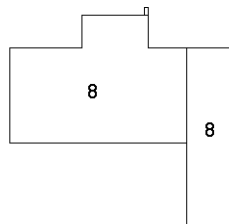

PIANO SECONDO

NORD

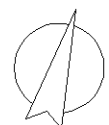

Ultima planimetria in atti

ACCERTAMENTO DELLA PROPRIETA' IMMOBILIARE URBANA ELENCO DEI SUBALTERNI ASSEGNATI

Comune MONTESCUDO-MONTE COLOMBO	Sezione	Foglio 4	Particella 94	Tipo mappale 11111111	del: 11/11/1111
---------------------------------------	---------	-------------	------------------	--------------------------	--------------------

Sub	UBICAZIONE via/piazza	n.civ	Piani	Scala	Int	DESCRIZIONE
1	VIA CASICCIO	SNC	T			ABITAZIONE
2	VIA CASICCIO	SNC	T			ABITAZIONE
3						SOPPRESSO
4						SOPPRESSO
5	VIA CASICCIO	SNC	1			ABITAZIONE
6	VIA CASICCIO	SNC	1			ABITAZIONE
7	VIA CASICCIO	SNC	1			ABITAZIONE
8	VIA CASICCIO	SNC	1-2			ABITAZIONE
9	VIA CASICCIO		T			POSTO AUTO SCOPERTO
10	VIA CASICCIO	SNC				POSTO AUTO SCOPERTO
11	VIA CASICCIO	SNC	T			POSTO AUTO SCOPERTO
12	VIA CASICCIO	SNC	T			POSTO AUTO SCOPERTO
13	VIA CASICCIO	SNC	T			POSTO AUTO SCOPERTO
14	VIA CASICCIO	SNC	T			POSTO AUTO SCOPERTO
15	VIA CASICCIO	SNC	T			POSTO AUTO SCOPERTO
16	VIA CASICCIO	SNC	T			BENE COMUNE NON CENSIBILE (CORTE COMUNE) A TUTTI I SUB DEL MAPPALE 94
17	VIA CASICCIO	SNC	T-1			BENE COMUNE NON CENSIBILE (INGRESSO E VANO SCALA) AI SUB 5-6-7-8 MAPP. 94
18	VIA CASICCIO	SNC	T-1			ABITAZIONE
19						SOPPRESSO
20	VIA CASICCIO					SOPPRESSO
21	VIA CASICCIO	765	T			LOCALE DI DEPOSITO
22	via casiccio (monte colombo)	765	T			ABITAZIONE DI TIPO CIVILE

