

Agenzia delle Entrate
CATASTO FABBRICATI
Ufficio Provinciale di
Treviso

ELABORATO PLANIMETRICO
compilato da:
Leon Maurizio
scritto all'albo:
Geometri
Prov. Treviso N. 2065

Comune di Montebelluna Protocollo n. TV0087699 del 08/04/2015
Divisione: D Foglio: 2 Particella: 1264 Tipo Mappale n. del
Rappresentazione grafica dei subalterni Scala 1 : 500

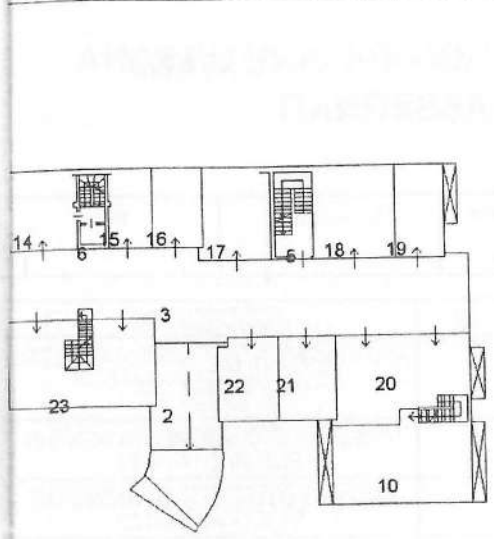

PIANO S1

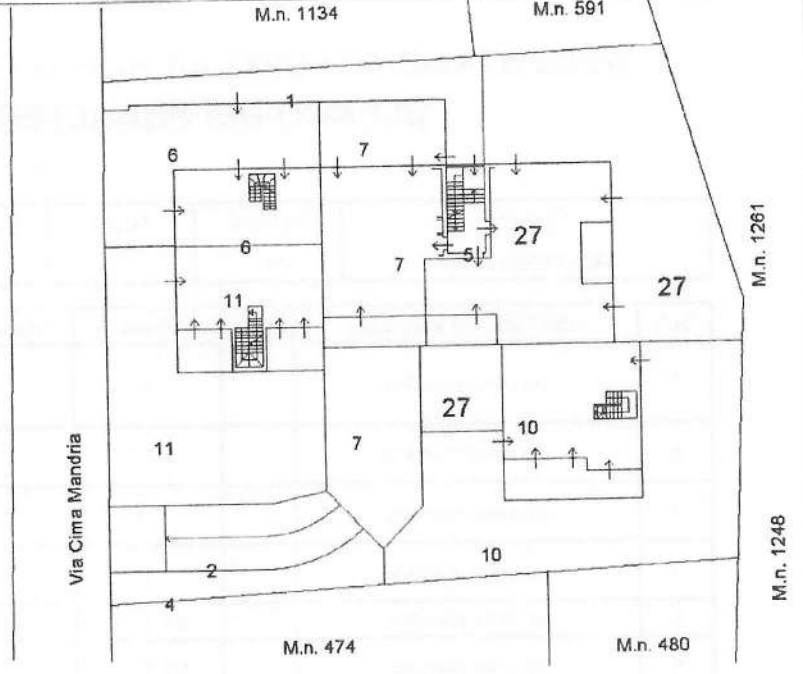

PIANO TERRA

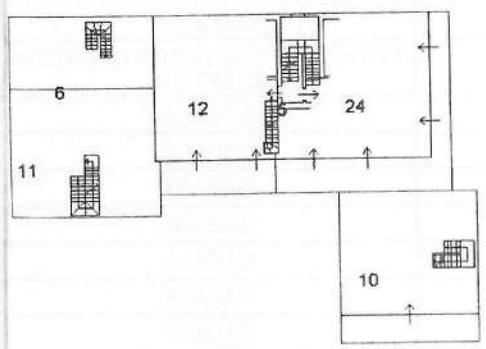

PIANO PRIMO

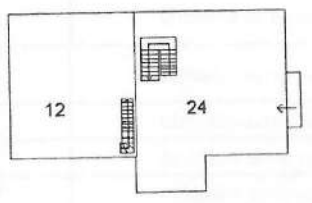

PIANO SECONDO

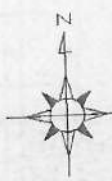

Elaborato Planimetrico - Catasto dei Fabbricati - Situazione al 27/03/2023 - Comune di MONTEBELLUNA(F443) - < Sez. urbana D - Foglio 2 Particella 1264 >

Ultima planimetria in atti

**Agenzia del Territorio
CATASTO FABBRICATI
Ufficio Provinciale di
Treviso**

Dichiarazione protocollo n. TV0073068 del 05/03/2007

Planimetria di u.i.u. in Comune di Montebelluna

Via Cima Mandria

civ.

Identificativi Catastali:

Sezione: D

Foglio: 2

Particella: 1264

Subalterno: 12

Compilata da:
Trutalli Dario

Iscritto all'albo:
Geometri

Prov. Treviso

N. 1950

Scheda n. 1

Scala 1: 200

Scheda n.

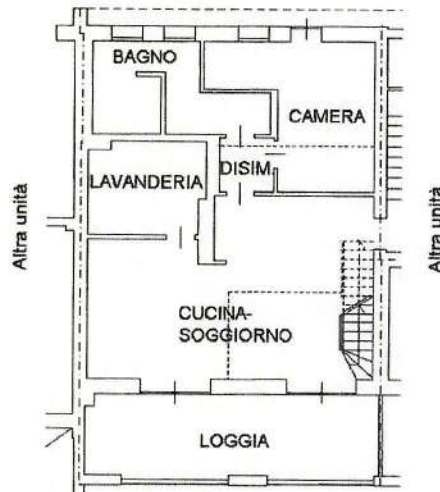
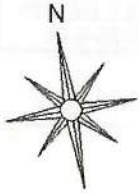

PIANO PRIMO
H= 2,70mt.

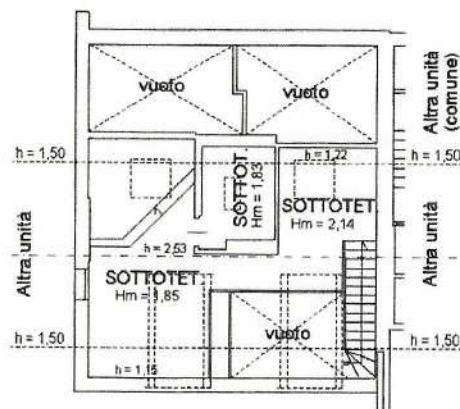

PIANO SECONDO
Hm = 1,15 - 2,53mt.

Ultima planimetria in atti

Data: 09/01/2023 - n. T339798 - Richiedente: RMNFNC59R04B879Y

Totale schede: 1 - Formato di acquisizione: A4(210x297) - Formato stampa richiesto: A4(210x297)

ultima pla

ia: 09/0

ale sch

**Agenzia del Territorio
CATASTO FABBRICATI
Ufficio Provinciale di
Treviso**

Dichiarazione protocollo n. TV0073068 del 05/03/2007

Planimetria di u.i.u. in Comune di Montebelluna

Via Cima Mandria

civ.

Identificativi Catastali:

Sezione: D

Foglio: 2

Particella: 1264

Subalterno: 18

Compilata da:
Trutalli Dario

Iscritto all'albo:
Geometri

Prov. Treviso

N. 1950

1950

scheda n. 1

Scala 1:200

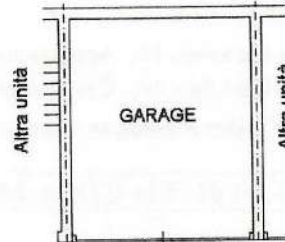
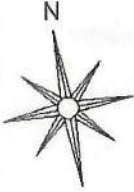

Altra unità
(comune)

PIANO S1
H= 2,80mt.

ultima planimetria in atti

data: 09/01/2023 - n. T339806 - Richiedente: RMNFNC59R04B879Y

formato schede: 1 - Formato di acquisizione: A4(210x297) - Formato stampa richiesto: A4(210x297)

Catasto dei Fabbricati - Situazione al 09/01/2023 - Comune di MONTEBELLUNA(F443) - < Sez. urbana D - Foglio 2 - Particella 1264 - Subalterno 18 >
VIA CIMA MANDRIA Piano S1