

**Agenzia delle Entrate
CATASTO FABBRICATI
Ufficio Provinciale di
Rimini**

Dichiarazione protocollo n. RN0065749 del 20/06/2014

Planimetria di u.i.u. in Comune di Rimini

Via Emilia Vecchia

civ. 203

Identificativi Catastali:

Sezione:
Foglio: 40
Particella: 93
Subalterno: 3

Compilata da:
Urbinati Fabiano

Iscritto all'albo:
Geometri

Prov. Rimini

N. 01159

Scheda n. 1

Scala 1:200

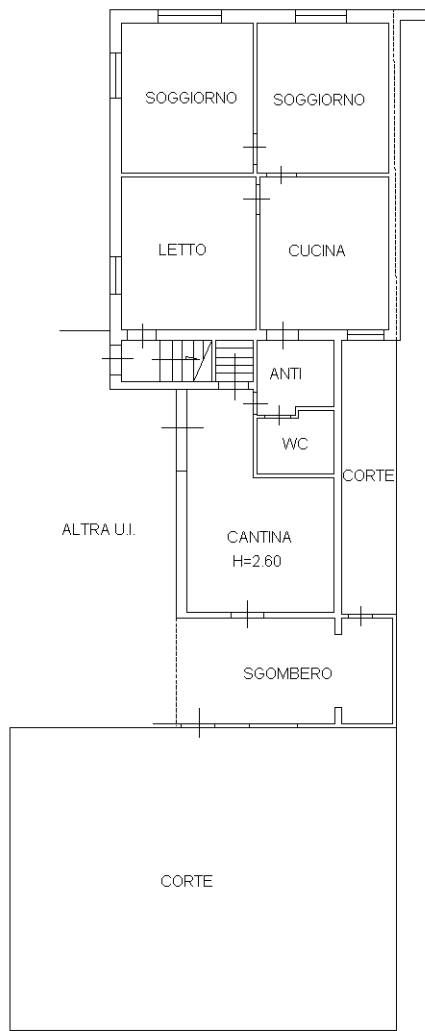

PIANO TERRA

H = 3.25

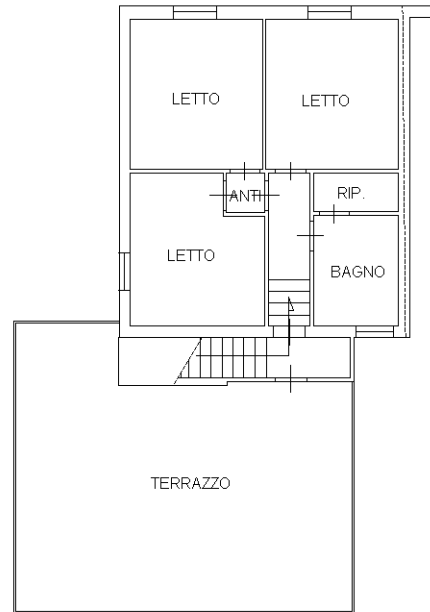

PIANO PRIMO

H = 3.00

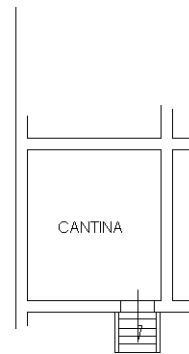

PIANO INTERRATO

H = 2.70

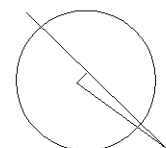

Ultima planimetria in atti

3179

NUOVO CATASTO EDILIZIO URBANO

(R. DECRETO-LEGGE 13 APRILE 1939, N. 652)

Planimetria dell'immobile situato nel Comune di Rimini Via Antica Emilia n. 203

Ditta RICCI Libero n.a Santarcangelo il 20-10-1911 per 1/2 - RINALDI Zita n.a Rimini il 04-09-1914 per 1/2

Allegata alla dichiarazione presentata all'Ufficio Tecnico Erariale di Forlì

Riferimento al Tipo Mappale n° 76666 del 18-10-1983

Via Antica Emilia

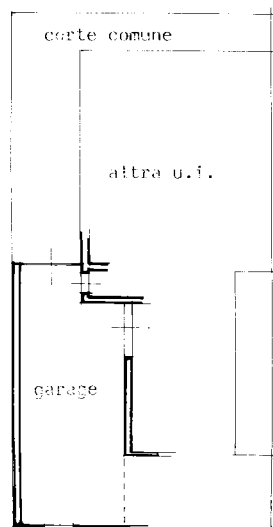

PIANO TERRA (h=2,70)

STRALCIO PLANIMETRICO 1:2000

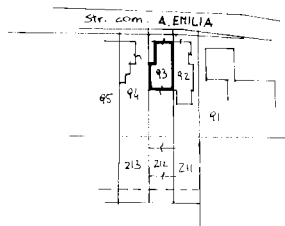

ORIENTAMENTO



SCALA DI 1:2000

Stampa a cura del COLLEGIO DEI GEOMETRI di Bologna

SPAZIO RISERVATO PER LE ANNOTAZIONI D'UFFICIO

DATA 28 NOV 1987

PROT. N°

F. NCT	F. NCEU	MAPP	SUB

SOSTITUI PER			
Sched			
F. NCT	F. NCEU	MAPP	SUB
40	40	93	2

Compilata dal Geometra (Titolo, Nome e cognome del tecnico)

ORDINATI PIERINO

Iscritto all'Albo de Geometri della Provincia di Rimini

DATA 19-11-1987

Firma:

Pierino

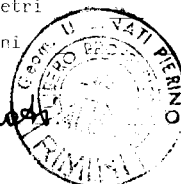

2328/812/R

Ultima planimetria in atti

ACCERTAMENTO DELLA PROPRIETA' IMMOBILIARE URBANA ELENCO DEI SUBALTERNI ASSEGNATI

Comune	Sezione	Foglio	Particella	Tipo mappale	del:
RIMINI		40	93		

Sub	UBICAZIONE via/piazza	n.civ	Piani	Scala	Int	DESCRIZIONE
1						SOPPRESSO
2	via emilia vecchia	203	T			GARAGE
3	via emilia vecchia	203	S1-T - 1			ABITAZIONE DI TIPO POPOLARE

Comune	Sezione	Foglio	Particella	Tipo mappale	del:
RIMINI		40	652		

Sub	UBICAZIONE via/piazza	n.civ	Piani	Scala	Int	DESCRIZIONE
	via emilia vecchia	203	T			AREA URBANA DI MQ. 89

Agenzia delle Entrate
CATASTO FABBRICATI
Ufficio Provinciale di
Rimini

ELABORATO PLANIMETRICO	
Compilato da: Urbinati Fabiano	
Iscritto all'albo: Geometri	
Prov. Rimini	N. 01159

Comune di Rimini	Protocollo n. RN0065749 del 20/06/2014
Sezione: Foglio: 40 Particella: 93	Tipo Mappale n. del

Dimostrazione grafica dei subalterni Scala 1 : 200

Via Emilia Vecchia

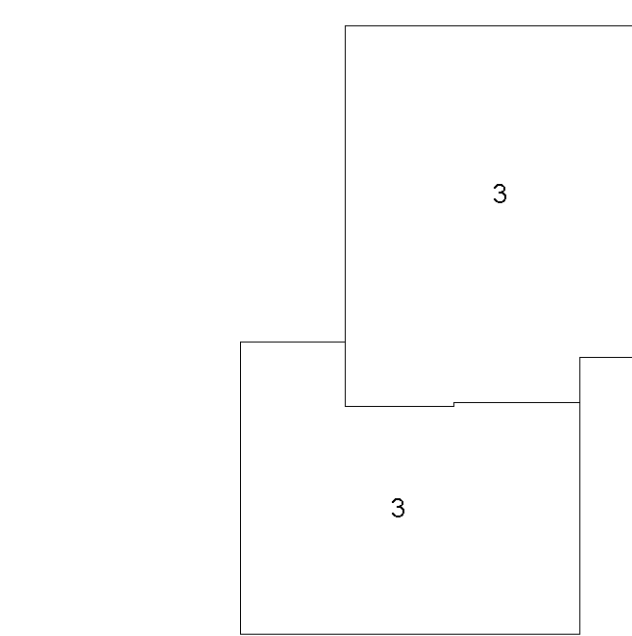
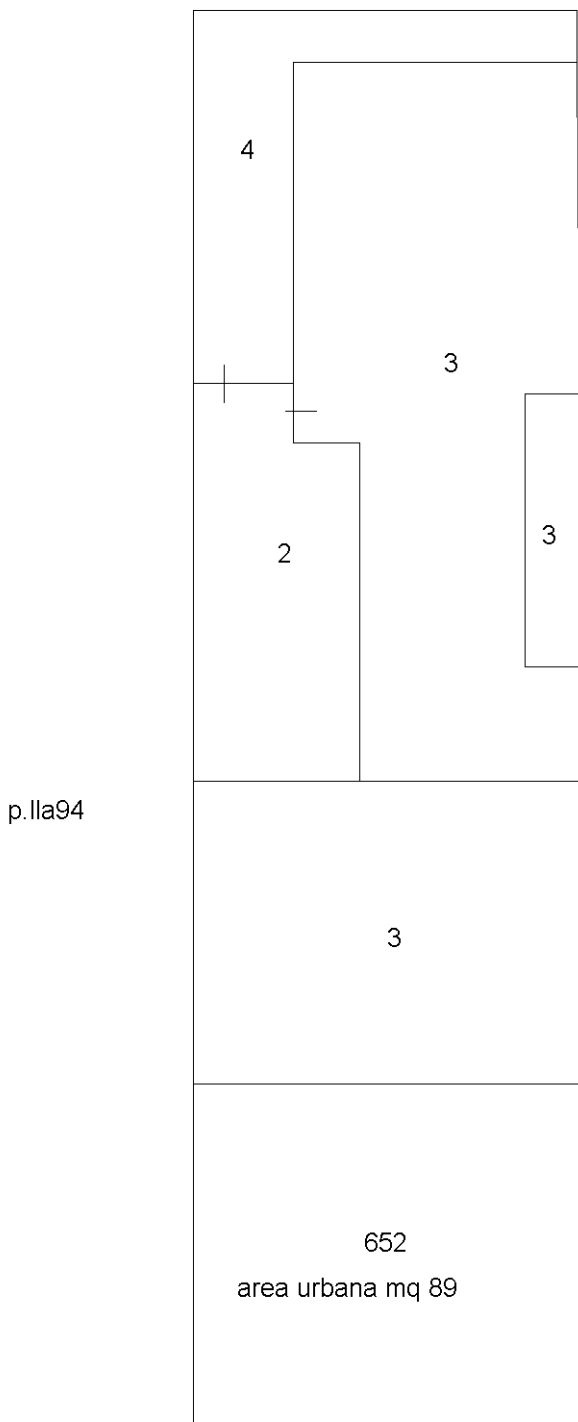

PIANO PRIMO

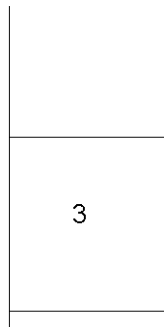

PIANO INTERRATO

Nord

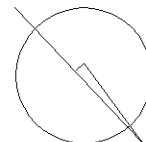

Ultima planimetria in atti

PIANO TERRA



N=-49700

E=56100

1 Particella: 93

Comune: (RN) RIMINI
 Foglio: 40
 Scala originale: 1:2000
 Dimensione cornice: 534.000 x 378.000 met
 Protocollo pratica T146179/2024
 28-Giu-2024 12:14:14