

*S.P.A. Engineering*

*Studio Tecnico di Abalsamo Ing. Pasquale*

*Via Karl Marx n° 19 – 85038 Senise (PZ)*

*tel. 339 – 8188729 - E-mail: pasquale@abalsamo.eu*

# **S.P.A. ENGINEERING Studio Tecnico**

**Tribunale di Matera**

**Procedimento n° 21/1996**

**Fallimento EDIL TARANTINO DI  
TARANTINO GIUSEPPE**

**ALLEGATO 3**

**Documentazione Fotografica**

**Il Tecnico**

**Ing. Pasquale Abalsamo**

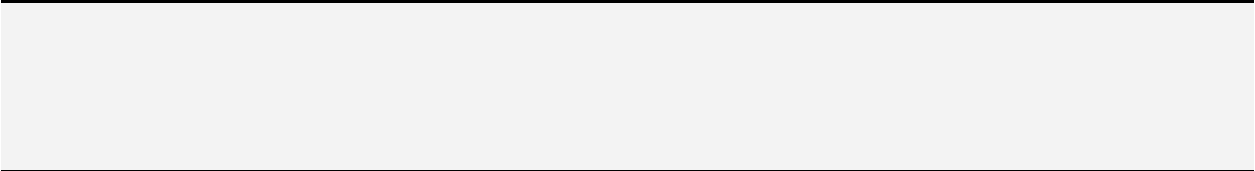

**Documentazione Fotografica**



Veduta aerea del complesso edilizio di cui le unità oggetto di stima costituiscono porzione



Vista esterna del complesso edilizio al foglio n° 78 - Particella n° 425





**Documentazione Fotografica**



**Accesso da Via Cappuccini per i sub.  
18, 20, 14, 16 e 19**

**Accesso da Via Traversa Cappuccini  
o Via della Libertà, per i sub.  
16 e 19**



**Accesso da Via Traversa Cappuccini  
o Via della Libertà, per il sub.  
15**

**Vista del Complesso edilizio con ubicazione degli accessi**



**Documentazione Fotografica**



Locale deposito - Particella n° 425, sub. 15

**Documentazione Fotografica**

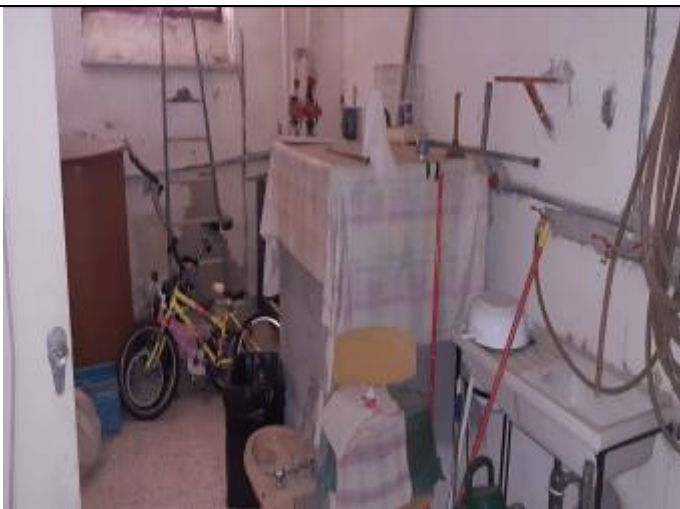

Locale deposito - Particella n° 425, sub. 19



**Documentazione Fotografica**



Unità in corso di costruzione - Particella n° 425, sub. 16

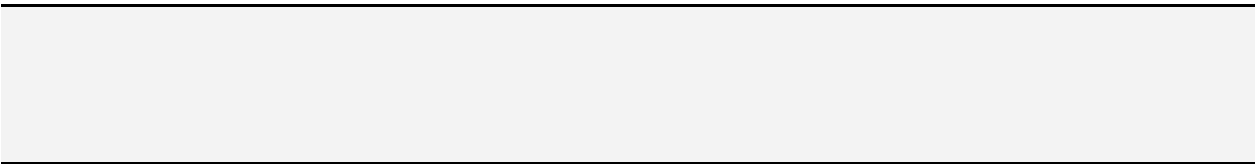

**Documentazione Fotografica**



Abitazione al piano terra di Via Cappuccini - Particella n° 425, sub. 18

**Documentazione Fotografica**

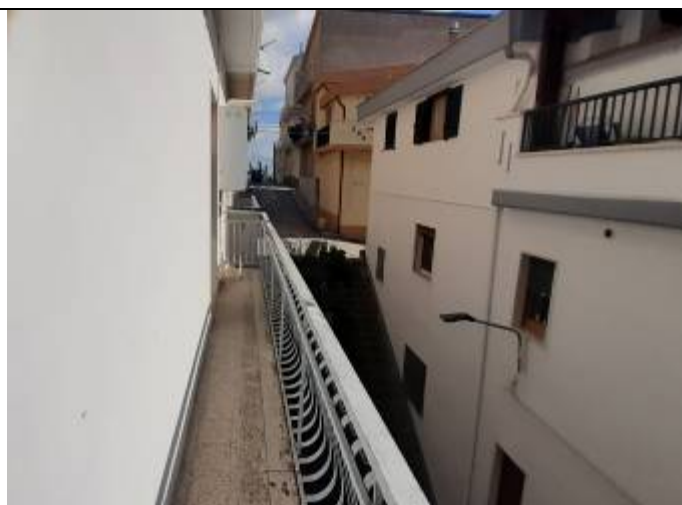
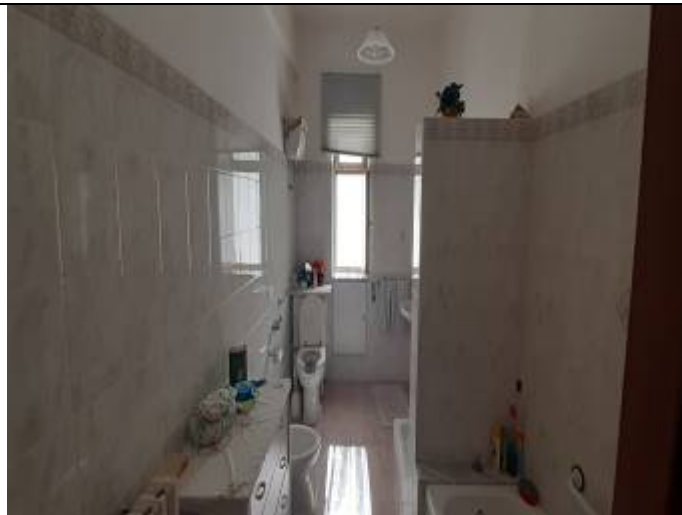

Abitazione al piano terra di Via Cappuccini - Particella n° 425, sub. 18



**Documentazione Fotografica**



Abitazione al piano primo di Via Cappuccini - Particella n° 425, sub. 20

**Documentazione Fotografica**



Abitazione al piano primo di Via Cappuccini - Particella n° 425, sub. 20

**Documentazione Fotografica**

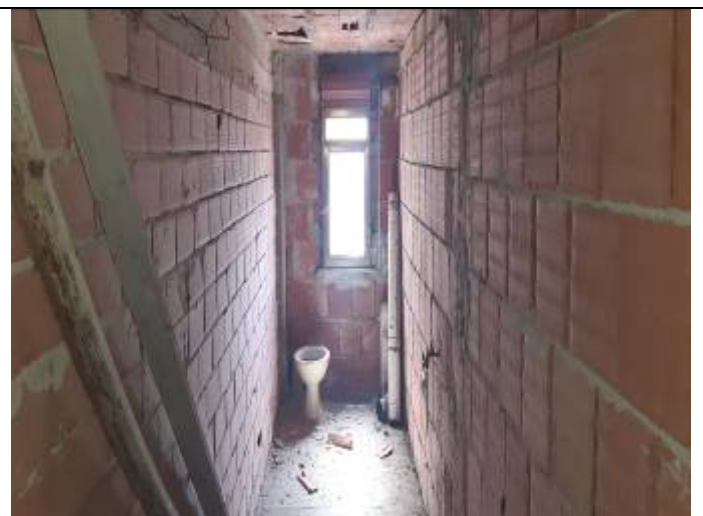

Unità in corso di costruzione al piano secondo di Via Cappuccini - Particella n° 425, sub. 14

**Documentazione Fotografica**



Unità in corso di costruzione al piano secondo di Via Cappuccini - Particella n° 425, sub. 14



**Documentazione Fotografica**

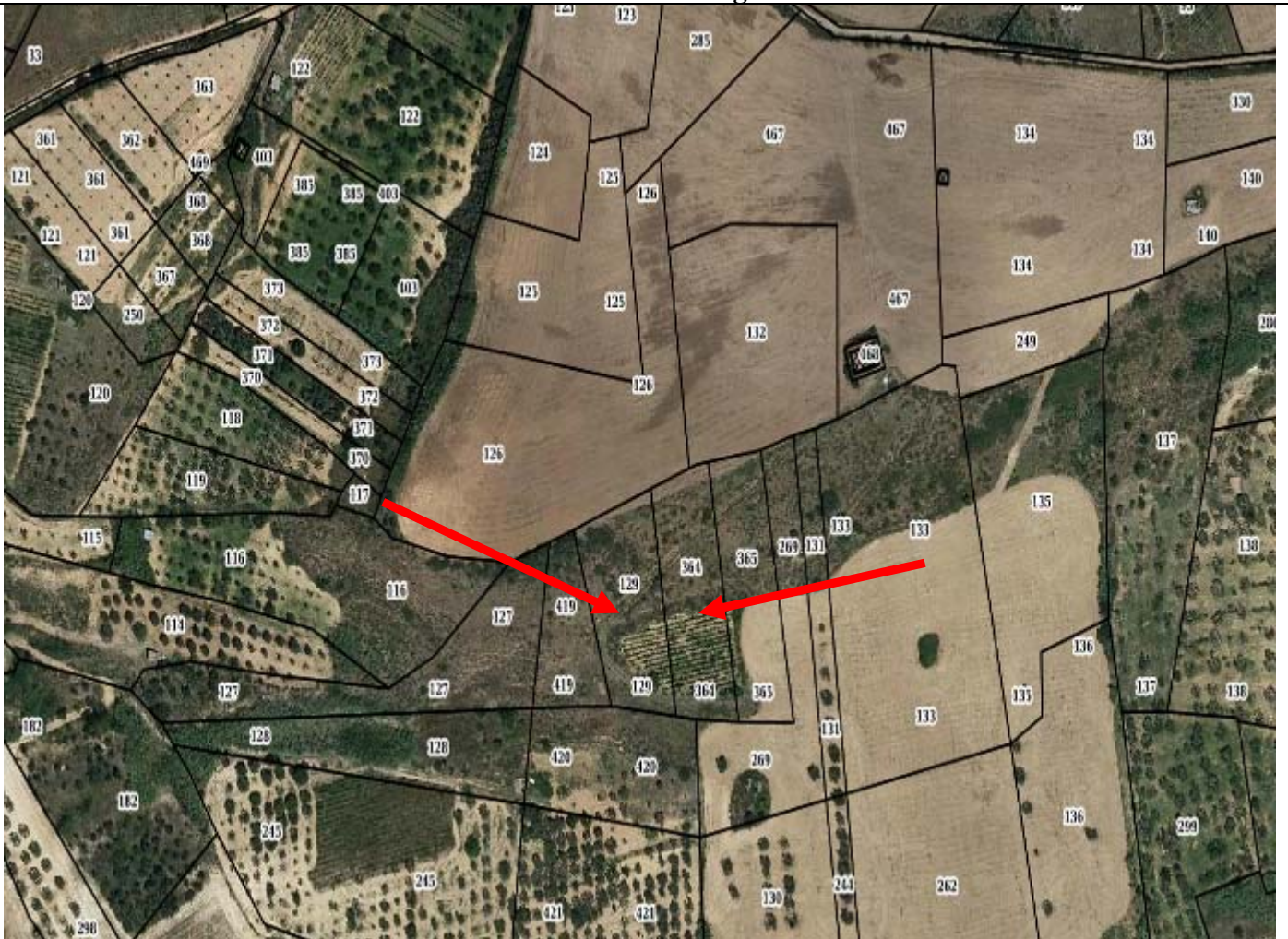

Veduta aerea del fondo agricolo al foglio n° 28



Vista panoramica del fondo agricolo al foglio n° 28 - Particelle n° 364 e 129

