

Ultima planimetria in cm.
Data: 17/12/2023 - n. T1827 - Richiedente: [redacted]
Totale schede: 1 - Formato di acquisizione: A3(297x420) - Formato stampa richiesto: A4(210x297)



Data: 17/12/2023 - n. T1825 - Richiedente: [REDACTED]

**Agenzia del Territorio
CATASTO FABBRICATI
Ufficio Provinciale di
Alessandria**

Dichiarazione protossibile n. A10004461 del 09/01/2007

Planimetria di u.i.u. in Comune di Camino

Via Po

div. 22

Identificativi Catastali:

Sezione: CAM

Foglio: 3

Particella: 257

Subalterno: 17

Compilata da:

[REDACTED]

Iscritto all'albo:

Geometri

Prov. Casale Monferrato

N. 421

Scheda n. 1 Scala 1:200

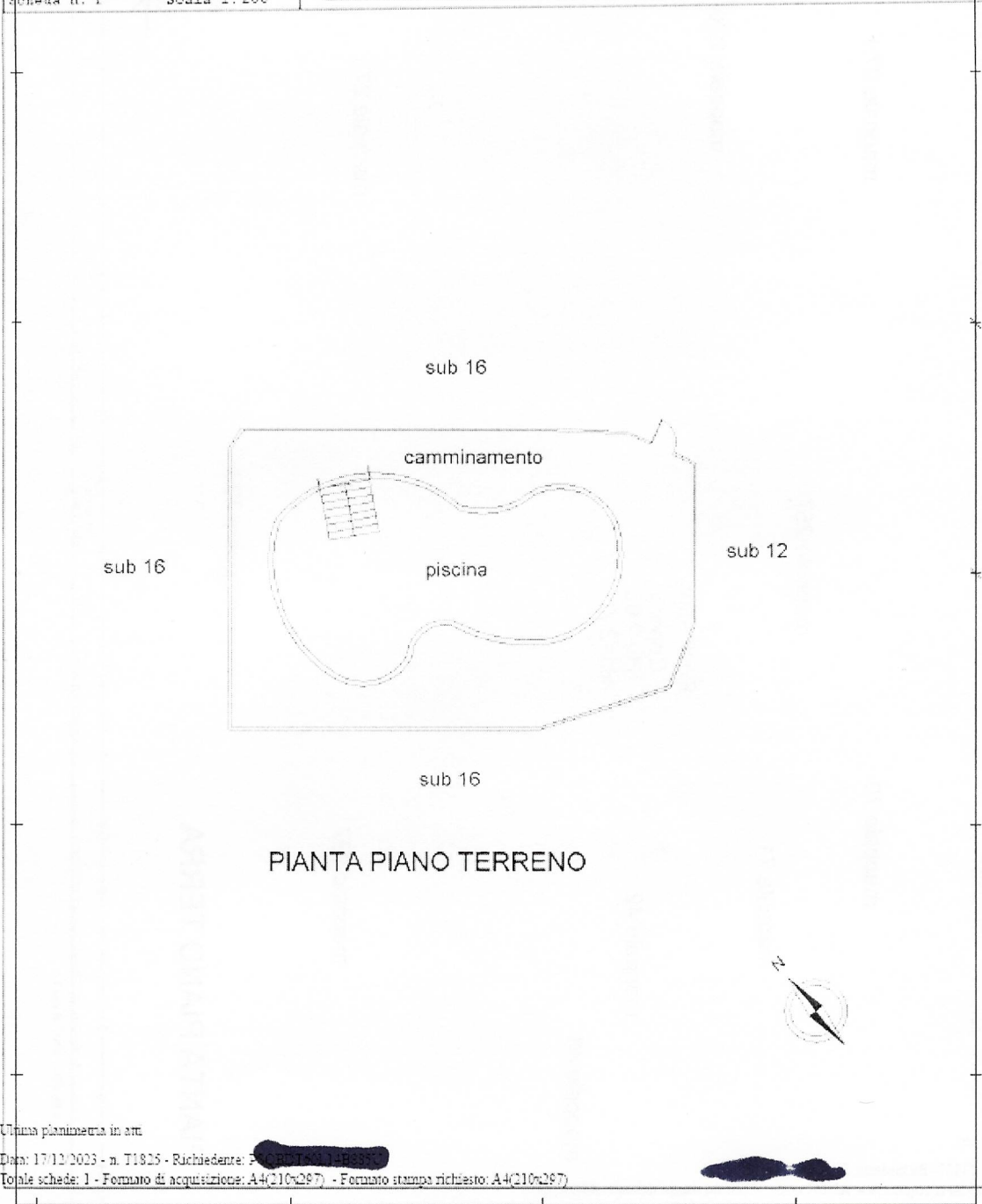

Catasto dei Fabbricati - Situazione al 17/12/2023 - Comune di CAMINO (423) - Sez. urbana C.A.M. - Foglio 3 - Particella 257 - Subalterno 17 - VIA PO n. 22 Pinerolo

Una planimetria in atti

Data: 17/12/2023 - n. T1825 - Richiedente: [REDACTED]

Totale schede: 1 - Formato di acquisizione: A4(210x297) - Formato stampa richiesto: A4(210x297)



MOGLIANO
F. 100/1000/487

33



MINISTERO DELLE FINANZE
DIPARTIMENTO DEL TERRITORIO
CATASTO EDILIZIO URBANO (RDL 13-4-1939, n. 652)

MOO (CEU)
L. 100/1000

Planimetria di univ. in Comune di CAMINO s. V. FR. ZIZANO CIV.

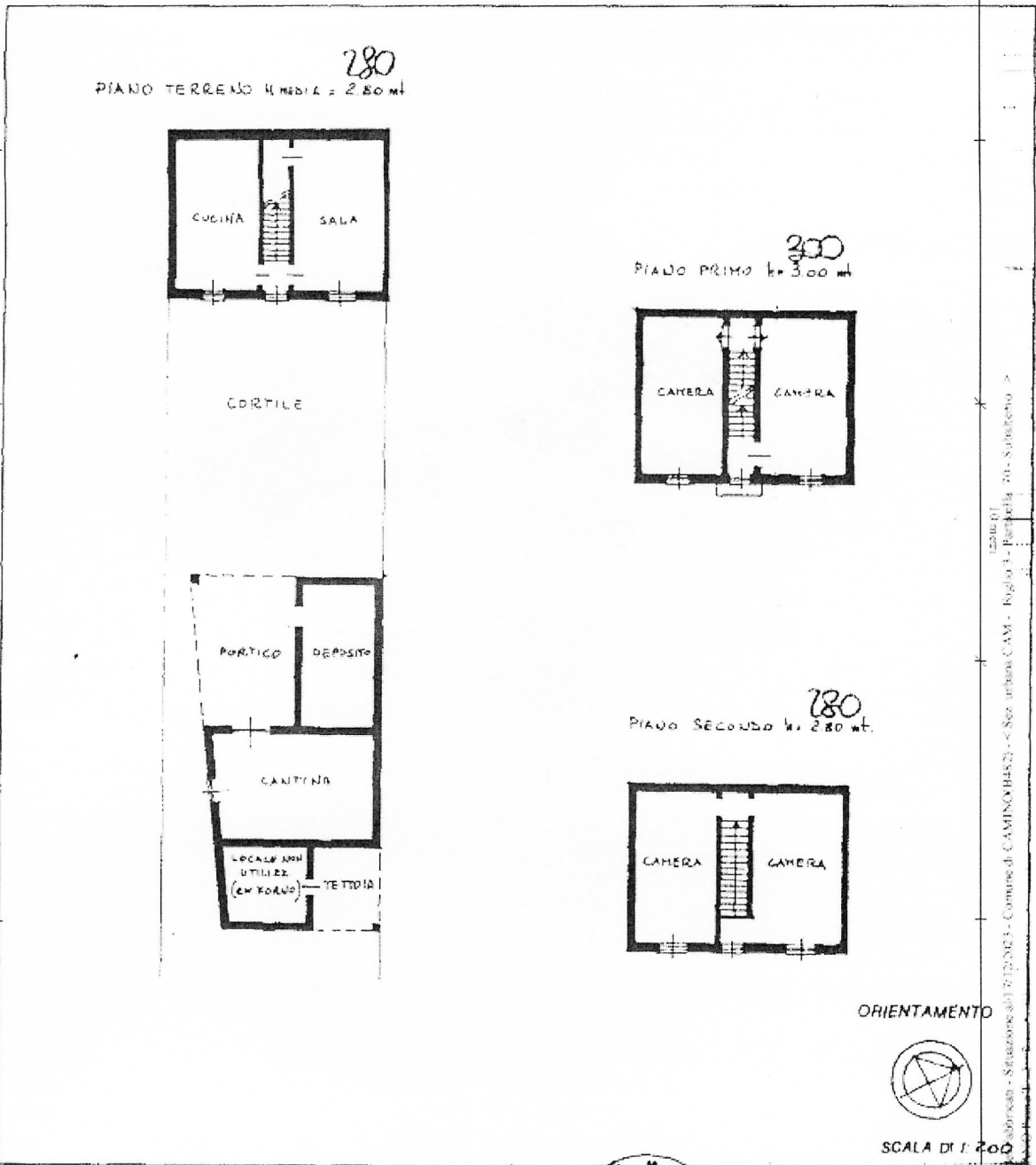

Dichiarazione di N.C. <input checked="" type="checkbox"/> Denuncia di variazione <input type="checkbox"/>	Compilata dal GEOMETRA (data, ragione e nome) XXXXXXXXXX	RISERVATO ALL'UFFICIO 7 GEN 1996 2
Ultima planimetria in atti Data presentazione: 22/01/1996 - Data: 17/12/2003 Totale schede: 1 - Finito di acquisizione	Iscritto all'albo de GEOMETRI n. 12345 n. T1826 Richiedente: 230BDI60L1485277 A4(210x297) Formato stampa richiesto: A4(210x297) data 10/1/96 Firma [Signature]	Circolo Geometri di Camino s. V. Fr. Zizano

Catasto Edilizio Urbano - Situazione all'1/1/2003 - Comune di CAMINO s. V. Fr. Zizano - Foglio 3 - Particella 704 - Subalterno 2 - V. 1/1/21



MAPPA, PLANIMETRIE, VISURE CATASTALI E VISURE IPOTECARIE

