

2 ALLEGATO ALLA CONCESSIONE
EDILIZIA IN SANATORIA

n 863 del 6 NOV. 1996

AC

COMUNE DI PIETRAPERZIA
(PROV. DI ENNA)

STUDIO TECNICO GEOM. ASARO CARMELO -VIA PIPINO 3 PIETRAPERZIA

DISEGNI RELATIVI ALLA REALIZZAZIONE
DEL TETTO DI COPERTURA NEL FABBRICATO A PIANO TERRA
SITO IN VIA EUGENIO MONTALE, DEL COMUNE DI PIETRAPERZIA
PER COMPLETAMENTO FABBRICATO OGGETTO DI CONDONO EDILIZIO
LEGGE N. 47/85 E SUCCESSIVE MODIFICHE.

SCALA: 1:100

DATA :

TAVOLA:

OGGETTO: PIANTA E PROSPETTI

COMMITTENTE

IL REDATTORE

per C. Asaro



COMUNE DI PIETRAPERZIA
ESAMINATO DALLA COMMISSIONE PER IL
RECUPERO EDILIZIO NELLA SEDUTA
DEL 24 FEB. 1996
CON PARERE FAVOREVOLE

IL SINDACO - PRESIDENTE

[Signature]



IL SEGRETARIO

Ali Lillio

STRALCIO PLANIMETRICO

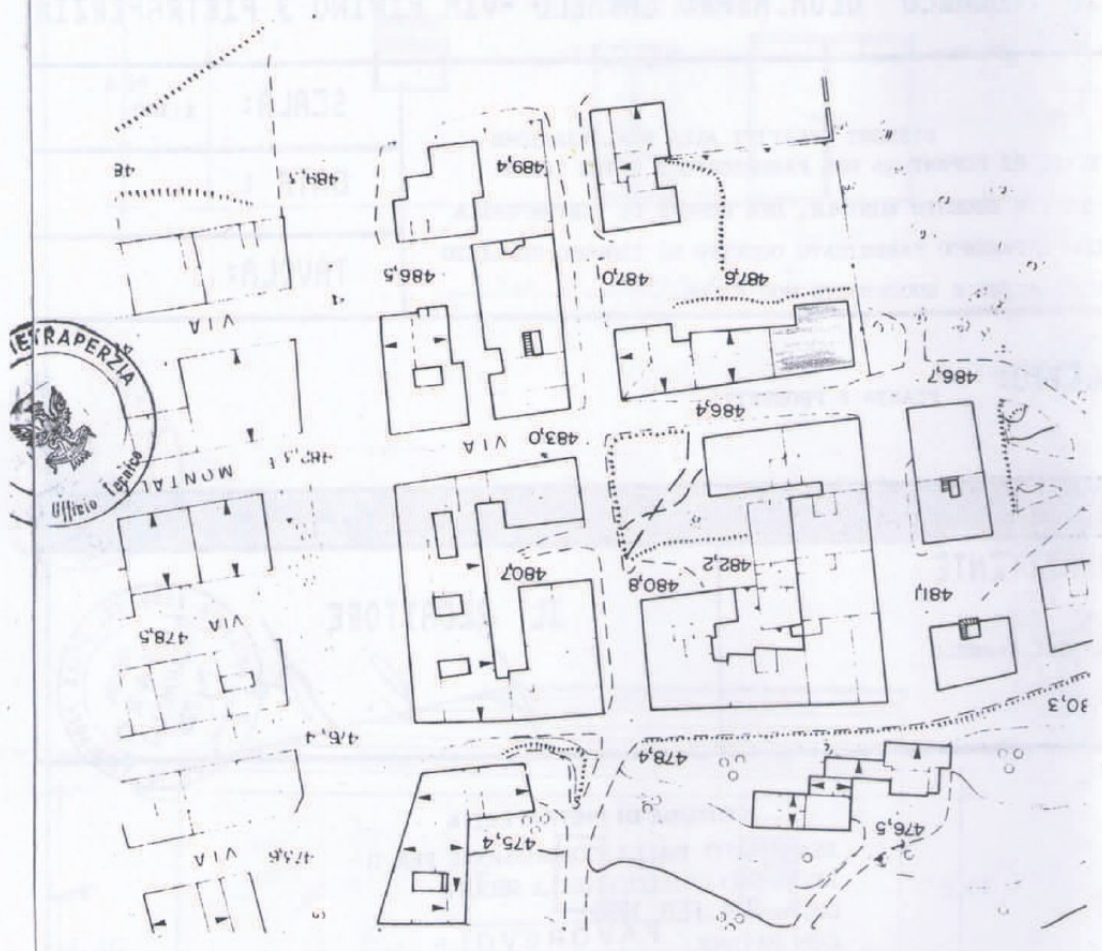

PIANTA COPERTURA

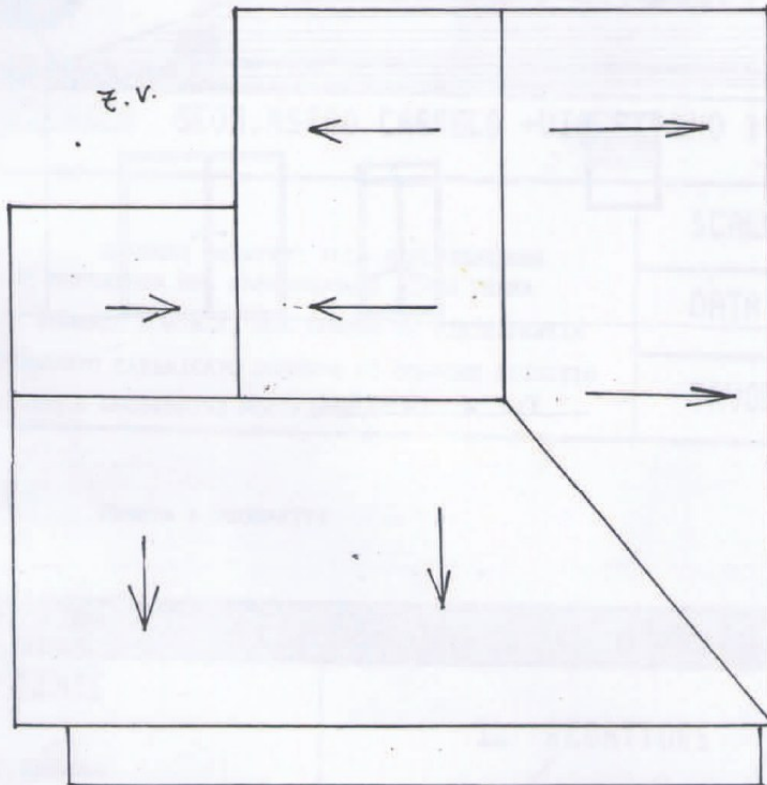

VIA E. MONTALE

PROSPETTI

COBERTURA DA REALIZZARE

CORRADO ESISTENTE

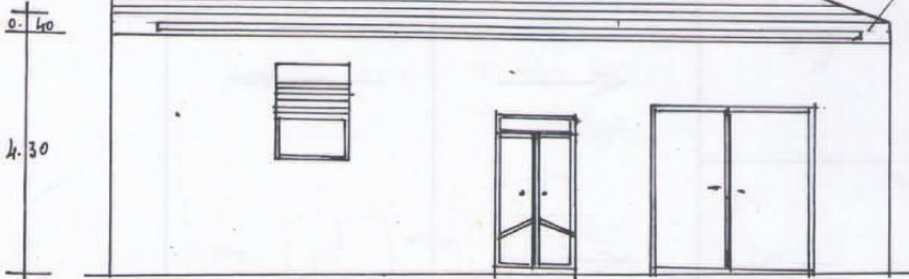

VIA E. MONTALE

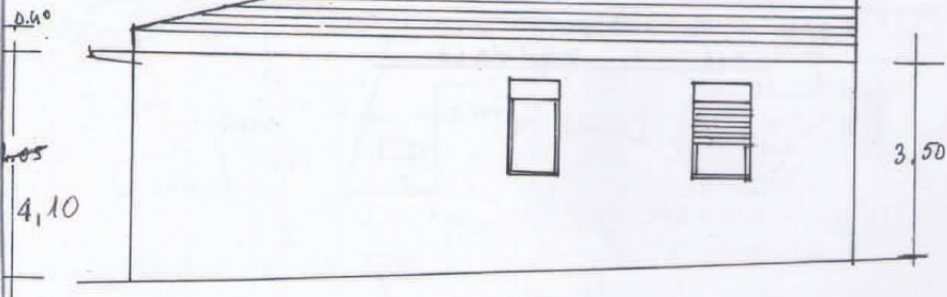

MODULARIO
P. - ng. ren. - 487



MINISTERO DELLE FINANZE
DIREZIONE GENERALE DEL CATASTO E DEI SERVIZI TECNICI ERARIALI

Mod. B (Nuovo Catasto Edilizio Urbano)

Lire
100

NUOVO CATASTO EDILIZIO URBANO

(D. DECRETO LEGGE 11 APRILE 1986 N. 45)

Planimetria dell'immobile situato nel Comune di PIETRAPERZIA Via E. MONTALE

Ditta
Allegata alla dichiarazione presentata all'Ufficio Tecnico Erariale di ENNA (COMPROPRIETA')

Foglio 55 Part. 360 Sub-2

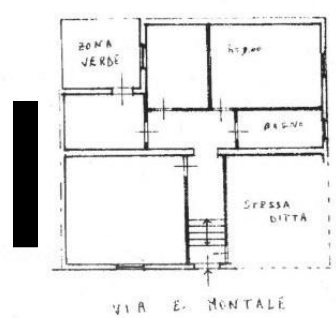

PIANO TERRA



ORIENTAMENTO



SCALA DI 1:200

SPAZIO RISERVATO PER LE ANNOTAZIONI D'UFFICIO

DATA 12 A 96
PROT. N° HB19

Compilata dal GEOM. CARMELO ASARO
(Titolo, nome e cognome del tecnico)
Iscritto all'Albo dei GEOMETRI
della Provincia di ENNA
DATA 10-04-1986
Firma: Geom. C. Asaro

di - Situazione al 07/03/2018 - Comune di PIETRAPERZIA (6624) - c. Foglio: 55 Particella: 340 - Subaltemo 2 -
MONTALE piano: 1.

MODULARIO
F. 10, rend. 487



MINISTERO DELLE FINANZE
DIREZIONE GENERALE DEL CATASTO E DEI SERVIZI TECNICI ERARIALI

Mod. B (Nuovo Catasto Edilizio Urbano)

Lire
100

NUOVO CATASTO EDILIZIO URBANO

R. DECRETO-LEGGI 12 APRILE 1978, N. 660

Planimetria dell'immobile situato nel Comune di PIETRAPERZIA Via E. MONTALE

Ditta

Allegata alla dichiarazione presentata all'Ufficio Tecnico Erariale di E.N.A. (CONTRATTARI)

Foglio 55 Part. 340 Sub. 1

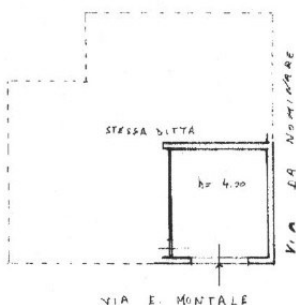

08683161

ORIENTAMENTO



SCALA DI 1:100

SPAZIO RISERVATO PER LE ANNOTAZIONI D'UFFICIO

DATA

PROT. N°

12-4-86

H04P

Compilata dal GEOM. CARMELO

(Titolo, nome e cognome del tecnico)

ASARO

Iscritto all'Albo dei GEOMETRI

della Provincia di ENNA

DATA 10-04-1986

Firma: Geom. C. Asaro

11 - Situazione al 07/03/2018 - Comune di PIETRAPERZIA (06241) - Foglio 55 Particella 340 - Subaltemo 1 - Catasto Edilizio Urbano - Piano I.