

































N=18800

E=21400

I Particella: 862

Comune: (RM) ROCCA DI PAPA
Foglio: 11

Scala originale: 1:2000
Dimensione cornice: 534.000 x 378.000 met.fotocollo pratica T101054/2023

9-Giu-2023 10:46:0

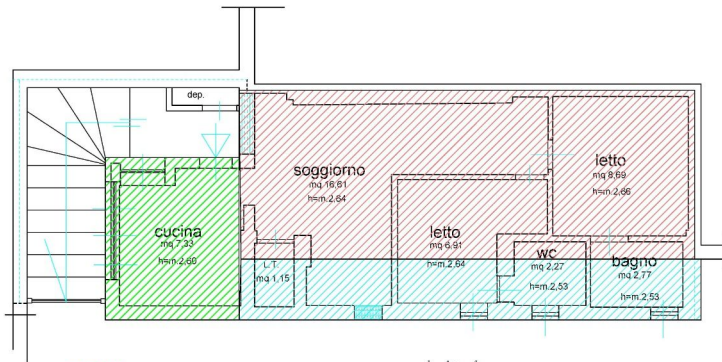

-  Ampliamento volume realizzato con chiusura del giardino
-  Ampliamento volume realizzato con uso dell'intercapedine
-  Mutamento destinazione d'uso non consentito per motivi igienico sanitari



La domanda di condono edilizio presentata ai sensi dell'art.32 della L. n.326 del 2003 e protocollata al Comune di Rocca di Papa al n. 012017 del 31/05/2004 non è suscettibile di sanatoria in quanto contravvenzione alla stessa legge alla lettera d) comma 27 dell'art.32.

Area di notevole interesse pubblico ai sensi:

art.8 lettera c) e d) beni d'insieme:vaste località con valore estetico tradizionale, bellezze panoramiche;

art.38 protezione dei parchi e delle riserve naturali;

art.42 protezione linee di interesse archeologico e relativa fascia di rispetto

Tribunale di Velletri
Es.Imm. 86/2023 G.E. Dott. E. Colognesi

Abitazione popolare

Tavola abusiva

scala 1:50

Via Vecchia di Velletri 14B - Rocca di Papa

fg. 11 part.fo. 862 sub 507-508

Agenzia del Territorio
CATASTO FABBRICATI
 Ufficio Provinciale di
 Roma

Dichiarazione protocollo n. RM0193221del 15/03/2004

Planimetria di u.i.u. in Comune di Rocca Di Papa

Via Vecchia Di Velletri

civ. SC

Identificativi Catastali:

Sezione:
 Foglio: 11
 Particella: 862
 Subalterno: 507

Compilata da:
 Gregori Franco
 Iscritto all'albo:
 Ingegneri

Prov. Roma

N. 3660

Scheda n. 1

Scala 1:100

