

Tribunale di Enna  
Procedura esecutiva immobiliare n. 64/14 R.G.ES.  
Promosso da : UNICREDIT SPA  
Contro : Debitori Esecutati  
RELAZIONE DI CONSULENZA TECNICA

**ALLEGATO N. 4**

PLANIMETRIE CATASTALI ANTECEDENTI ALLE VARIAZIONI CATASTALI



<b>ELABORATO PLANIMETRICO</b>	Compilato da: Puzzo Salvatore	Isritto all'albo: Geometri	Prov. Enna	N. 535
PERZIA (G624) < Foglio: 61 - Particella: 271 - Elaborato planimetrico >	Comune di Pietraperzia	Sezione: Foglio: 61	Particella: 271	Protocollo n. 000054615 del 18/06/2003
Dimostrazione grafica dei subalterni			Tipo Mappale n. 10567 del 28/11/1997 Scala 1 : 500	

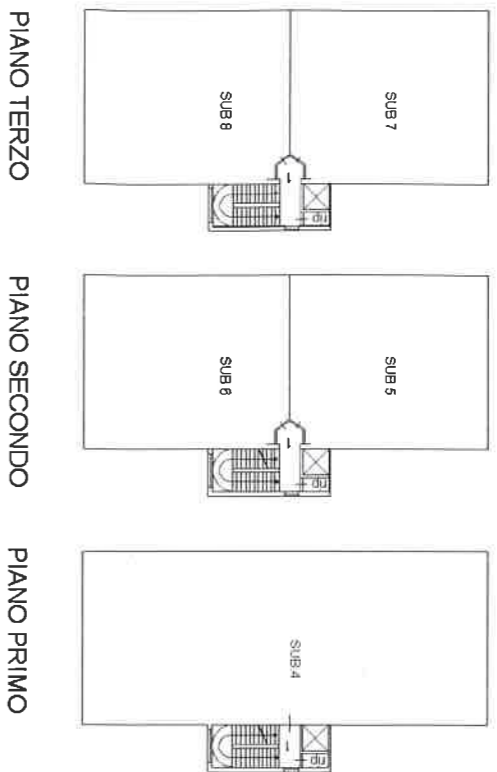

IL TECNICO

PIANO TERRA



Strada provinciale Pietraperzia - Riesi

**Agenzia del Territorio**  
**CATASTO FABBRICATI**  
 Ufficio provinciale di Enna

Data: 09/03/2015 - n. T149594 - Richiedente: Telematico  
 Stato dei Fabbricati - Situazione al 09/03/2015 - Comune di PIETRAPERZIA (G624) < Foglio: 61 - Particella: 271 - Elaborato planimetrico >  
 Totale schede: 1 - Formato di acquisizione: A3(297x420) - Formato stampa richiesto: A3(297x420) - Fattore di scala non utilizzabile  
 Ultima planimetria in atti



**Agenzia del Territorio**  
**CATASTO FABBRICATI**  
Ufficio provinciale di  
Enna

Dichiarazione protocollo n. 000054615 del 18/06/2003

Foglio: 61 - Particella: 271 - Subalterno: 3 >  
Planimetria di u.i.u. in Comune di Pietraperzia

Contrada Mandrazzi

civ. SNC

**Identificativi Catastali:**

Sezione:  
Foglio: 61  
Particella: 271  
Subalterno: 3

**Compilata da:**

Puzzo Salvatore  
Iscritto all'albo:  
Geometri  
Prov. Enna

N. 535

Data: 09/03/2015 - n. T127121 - Richiedente: VTLFLC62E02C351L  
Totale schede: 1 - Formato di acquisizione: A3(297x420) - Formato stampa richiesto: A3(297x420)  
Ultima planimetria: 18/06/2003

n.1 Scala 1: 500

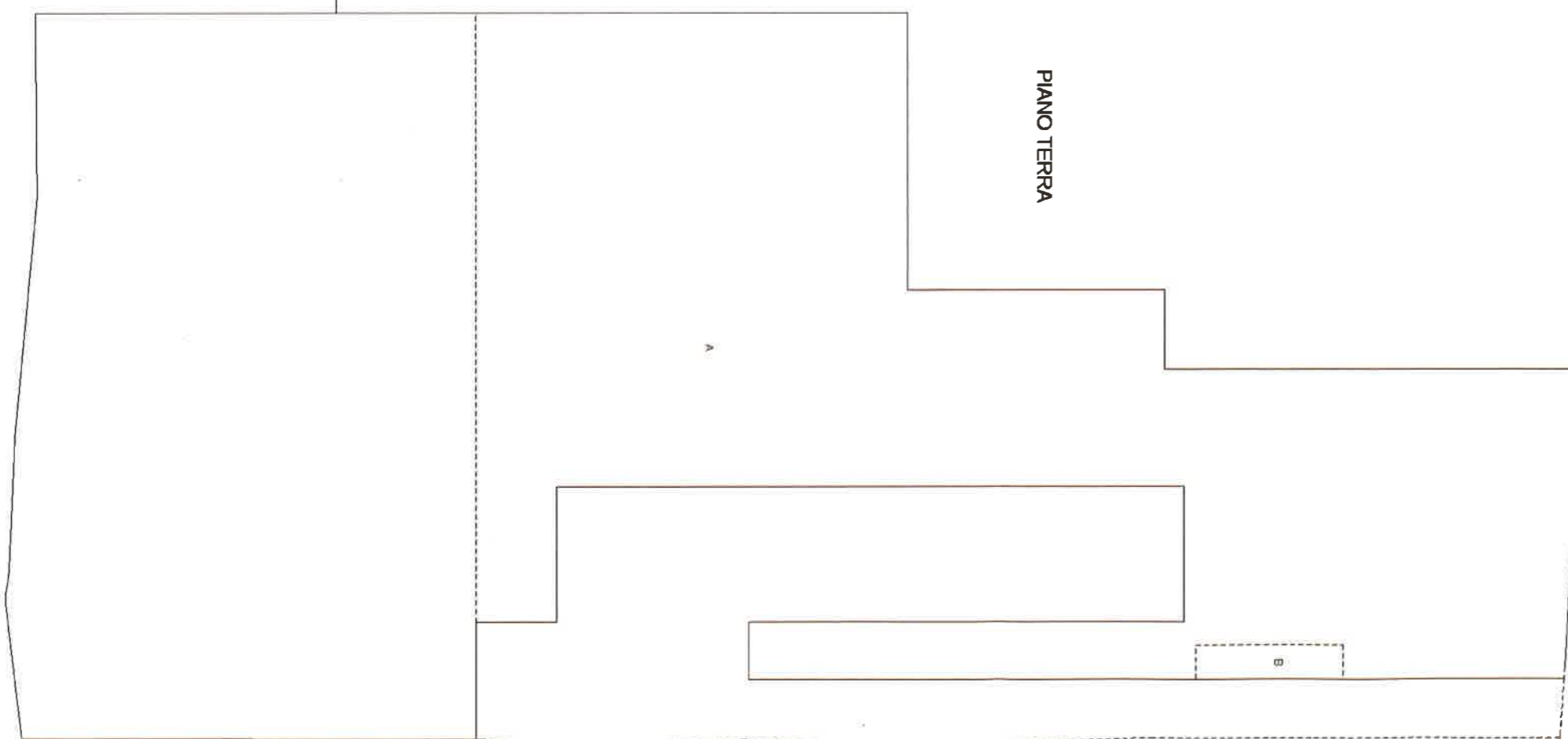

10 metri

**Agenzia del Territorio  
CATASTO FABBRICATI  
Ufficio Provinciale di  
Enna**

Dichiarazione protocollo n. 000054615 del 18/06/2003	
Planimetria di u.i.u. in Comune di Pietraperzia	
Contrada Mandrazzi civ. SNC	
Identificativi Catastali:	Compilata da:
Sezione:	Puzzo Salvatore
Foglio: 61	Iscritto all'albo:
Particella: 271	Geometri
Subalterno: 4	Prov. Enna
	N. 535

Scheda n. 1 Scala 1:200

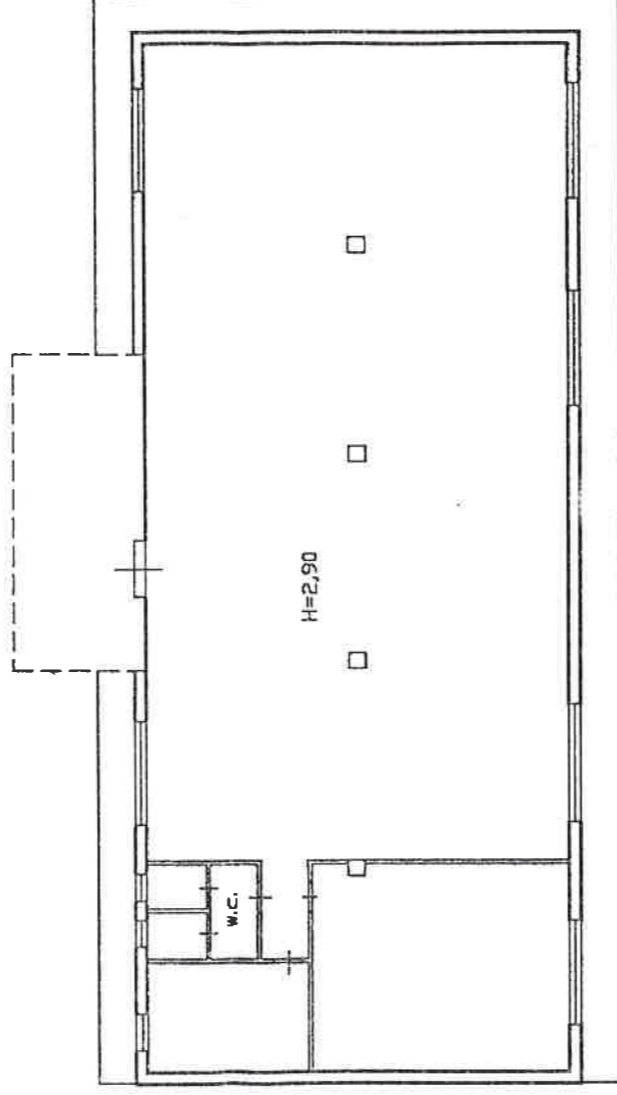

PIANO PRIMO

IL TECNICO



Situazione al 09/03/2015 - Comune di PIETRAPERZIA (G624) - < Foglio: 61 - Particella: 271 - Subalterno: 4 > piano: 1; Contrada MANDRAZZI SNC

**Agenzia del Territorio  
CATASTO FABBRICATI  
Ufficio Provinciale di  
Enna**

Dichiarazione protocollo n. 000054615 del 18/06/2003  
Planimetria di u.i.u. in Comune di Pietraperzia  
Contrada Mandrazzi

civ. SNC

Identificativi Catastali:

Sezione:

Foglio: 61

Particella: 271

Subalterno: 5

Compilata da:  
Puzzo Salvatore  
Iscritto all'albo:  
Geometri

Prov. Enna

N. 535

Scheda n. 1 Scala 1:200

10 metri

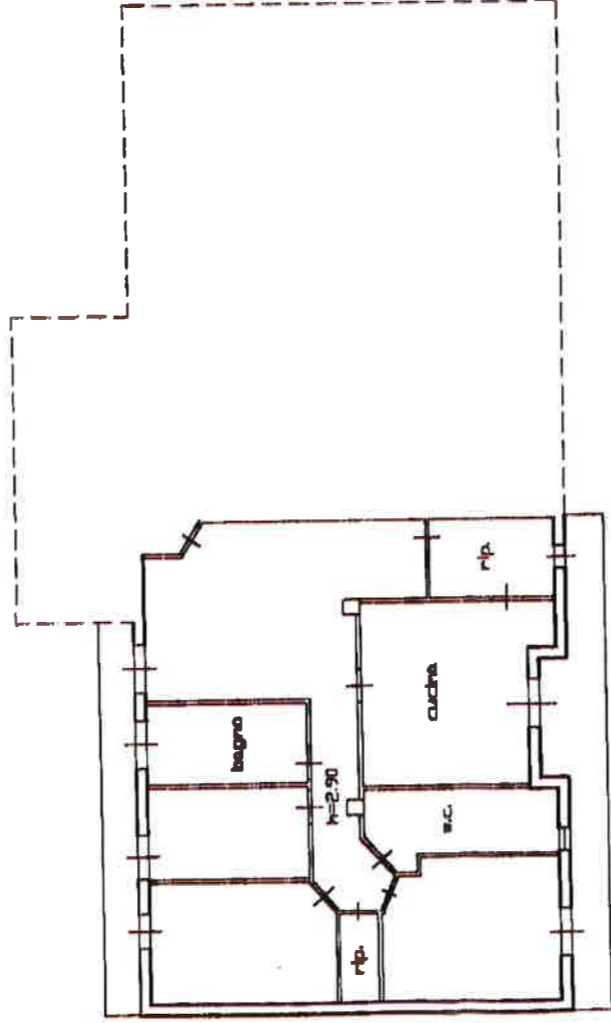

PIANO SECONDO

IL TECNICO



**Agenzia del Territorio  
CATASTO FABBRICATI  
Ufficio Provinciale di  
Enna**

Dichiarazione protocollo n° 000054615 del 18/06/2003 Planimetria di u.i.u. in Comune di Pietraperzia Contrada Mandrazzi		civ. SNC
Identificativi Catastali: Sezione: Foglio: 61 Particella: 271 Subalterno: 6	Compilata da: Puzzo Salvatore Iscritto all'albo: Geometri Prov. Enna	N. 535

Scheda n. 1 Scala 1:200

10 metri

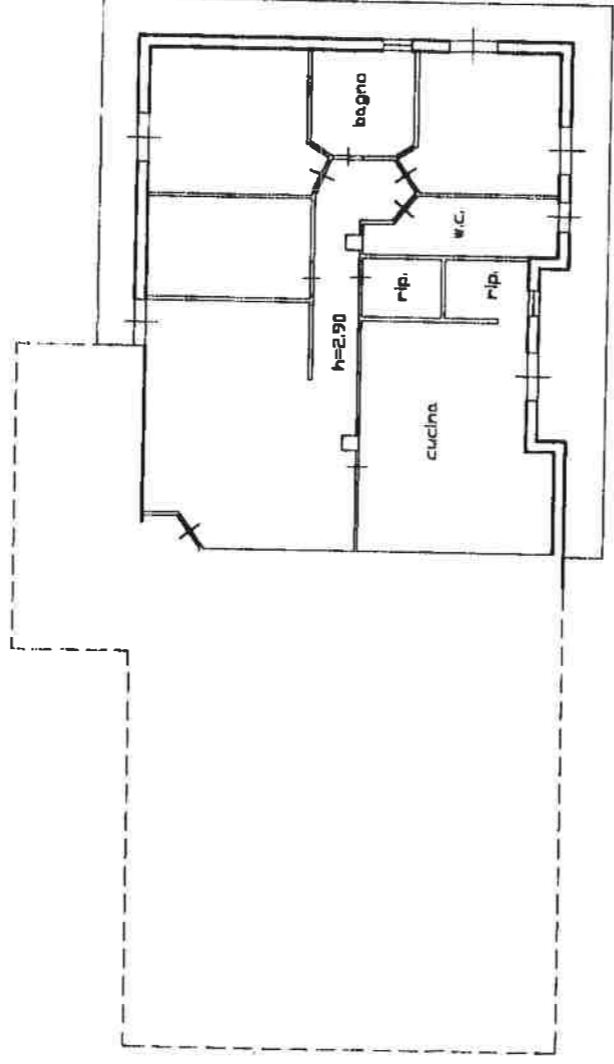

PIANO SECONDO



IL TECNICO





**Agenzia del Territorio  
CATASTO FABBRICATI  
Ufficio Provinciale di  
Enna**

Dichiarazione protocollo n° 000054615 del 18/06/2003  
Planimetria di u.i.u. in Comune di Pietraperzia  
Contrada Mandrazzi

civ. SNC

Identificativi Catastali:

Sezione:

Foglio: 61

Particella: 271

Subalterno: 7

Compilata da:  
Puzzo Salvatore  
Iscritto all'albo:  
Geometri

Prov. Enna

N. 535

Scheda n. 1 Scala 1:200

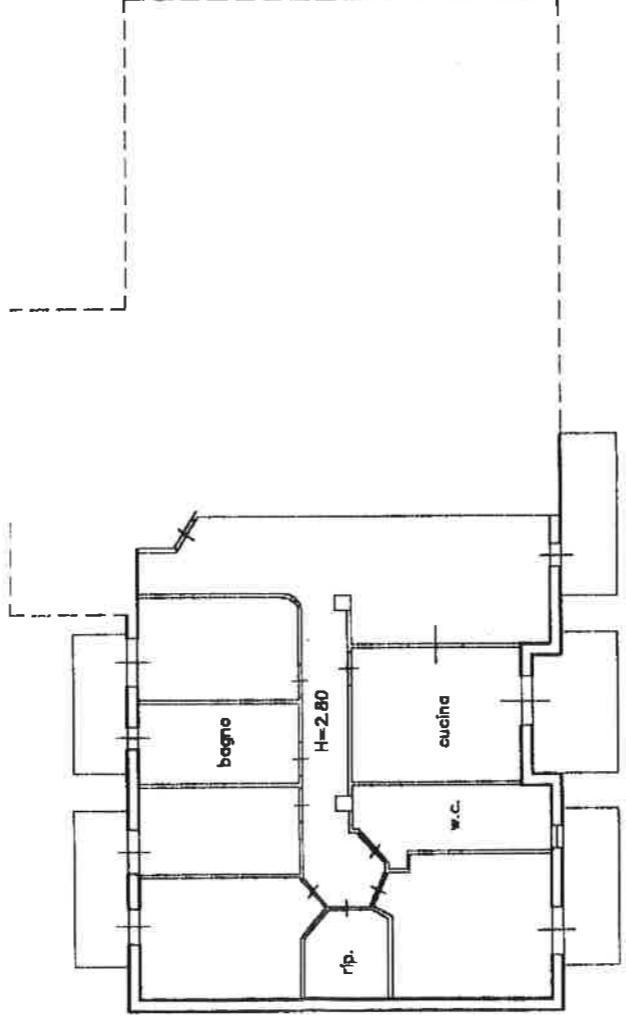

PIANO TERZO

IL TECNICO



**Agenzia del Territorio  
CATASTO FABBRICATI  
Ufficio Provinciale di  
Enna**

Dichiarazione protocollo n 000054615 del 18/06/2003 Planimetria di u.i.u. in Comune di Pietraperzia Contrada Mandrazzi		civ. SNC
Identificativi Catastali: Sezione: Foglio: 61 Particella: 271 Subalterno: 8	Compilata da: Puzzo Salvatore Iscritto all'albo: Geometri Prov. Enna	N. 535

Scheda n. 1    Scala 1:200

10 metri

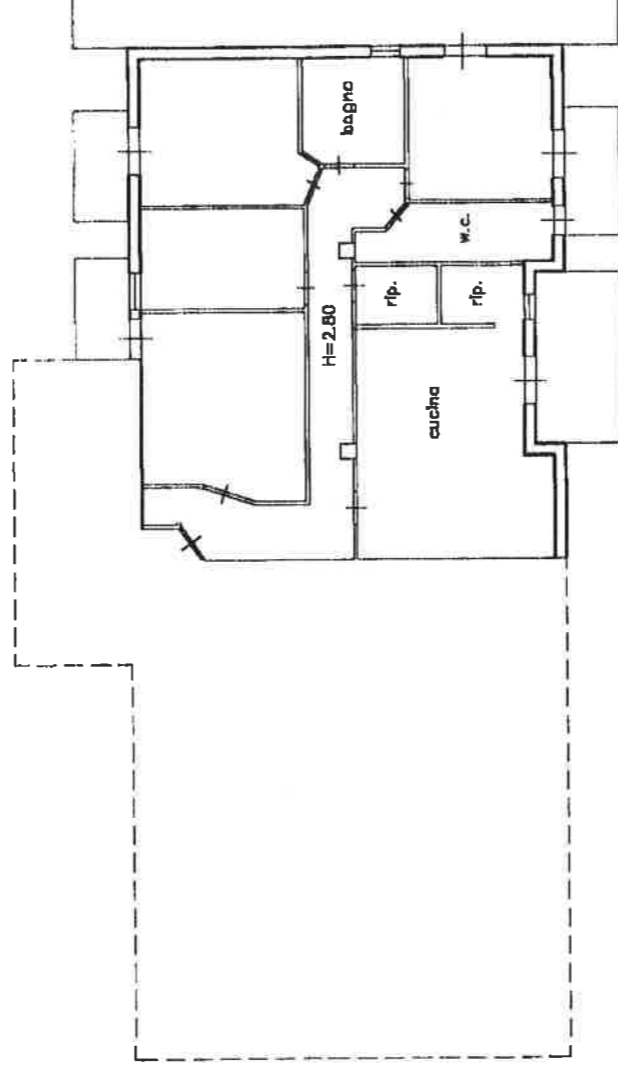

PIANO TERZO

TL TECNICO



> < Foglio: 61 - Particella: 271 - Subalterno: 8 >  
Situazione al 09/03/2015 - Comune di PIETRAPERZIA (G624) - <  
Ufficio del Fabbricati - Situazione al 09/03/2015 - Comune di PIETRAPERZIA (G624) - <  
Contrada Mandrazzi SNC piano: 3 interno: 2;



