

























































MODULARIO
F. fig. rend. 496



MINISTERO DELLE FINANZE

Mod. A (Nuovo Catasto Edilizio Urbano)

DIREZIONE GENERALE DEL CATASTO E DEI SERVIZI TECNICI ERARIALI

Lire
200

NUOVO CATASTO EDILIZIO URBANO

(R. DECRETO-LEGGE 15 APRILE 1939, N. 637)

Planimetria dell'immobile situato nel Comune di NISCEMI Via C. DA "VITUSO"

Ditta GIUDICI RITA-MARIA nata a MUSSOMELI l'11-09-1945 c.f. GDCRMR45P51F830V

Allegata alla dichiarazione presentata all'Ufficio Tecnico Erariale di

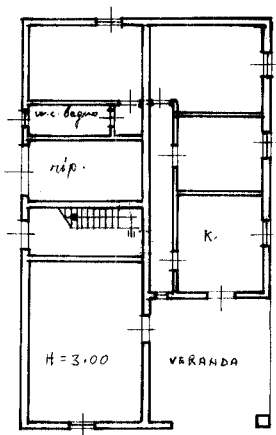

PIANO TERRA



ORIENTAMENTO



SCALA DI 1:200

SPAZIO RISERVATO PER LE ANNOTAZIONI D'UFFICIO

DATA

PROT. N°

N.C.

F: 42 part. 618/1

Compilata dal **GEOMETRA**

OMFRO VIRONÈ
(Titolo, nome e cognome del tecnico)

Iscritto all'Albo dei geometri
della Provincia di **CALTANISSETTA 383**

DATA

Firma: *Gianni Vironè*

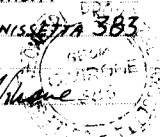

Catasto dei Fabbricati - Situazione al 23/03/2014 - Comune di NISCEMI (F899) - < Foglio: 42 - Particella: 618 - Subalterno: 1 >
CONTRADA VITUSO piano: T;

10 metri

Ultima planimetria in atti

MODULARIO
F. rig. rend. 497



MINISTERO DELLE FINANZE
DIREZIONE GENERALE DEL CATASTO E DEI SERVIZI TECNICI ERARIALI

MOD. B (Nuovo Catasto Edilizio Urbano)

Lire
150

NUOVO CATASTO EDILIZIO URBANO

(R. DECRETO-LEGGE 13 APRILE 1939, N. 459)

Planimetria dell'immobile situato nel Comune di NISCEMI Via C. DA VITUSO
Ditta GIUDICI RITA-MARIA nata a MUSSOMELI l'11-09-1945 c.f. GDCRMR45P51FB30V
Allegata alla dichiarazione presentata all'Ufficio Tecnico Erariale di CALTANISSETTA

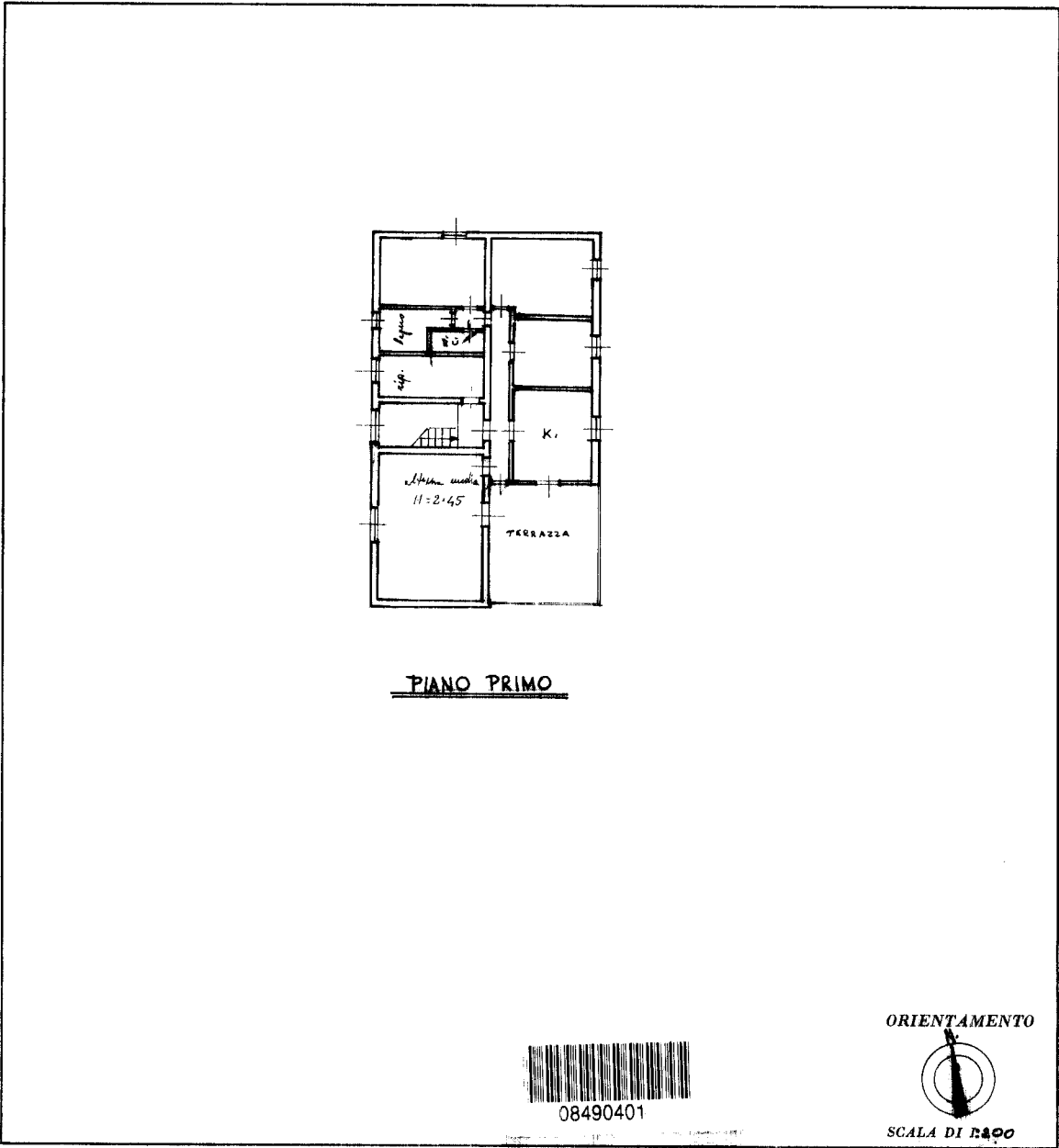

SPAZIO RISERVATO PER LE ANNOTAZIONI D'UFFICIO	
DATA PROT. N°	N.C. F=42 particella 618/2

Compilata dal GEOMETRA
(Titolo, nome e cognome del tecnico)
ONOFRIO VIRONE
Iscritto all'Albo dei geometri
della Provincia di CALTANISSETTA 383
DATA
Firma: Geom. Onofrio Virone

Catasto dei Fabbricati - Situazione al 23/03/2014 - Comune di NISCEMI (F899) - < Foglio: 42 - Particella: 618 - Subalterno: 2 >
CONTRADA VITUSO piano: 1;

10 metri

Ultima planimetria in atti