

**Agenzia delle Entrate**  
**CATASTO FABBRICATI**  
Ufficio Provinciale di  
Padova

Dichiarazione protocollo n. PD0086110 del 28/10/2020

Comune di Padova

Via Adriatica

civ. 31

Identificativi Catastali:

Sezione:

Foglio: 179

Particella: 129

Subalterno: 28

Compilata da:

Durello Alessandro

Iscritto all'albo:  
Geometri

Prov. Venezia

N. 1662

Planimetria

Scheda n. 1

Scala 1:200

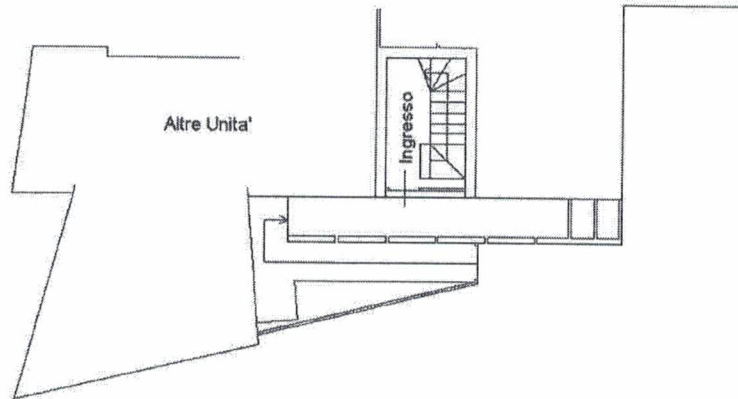

PRIMO PRIMO H 2.40

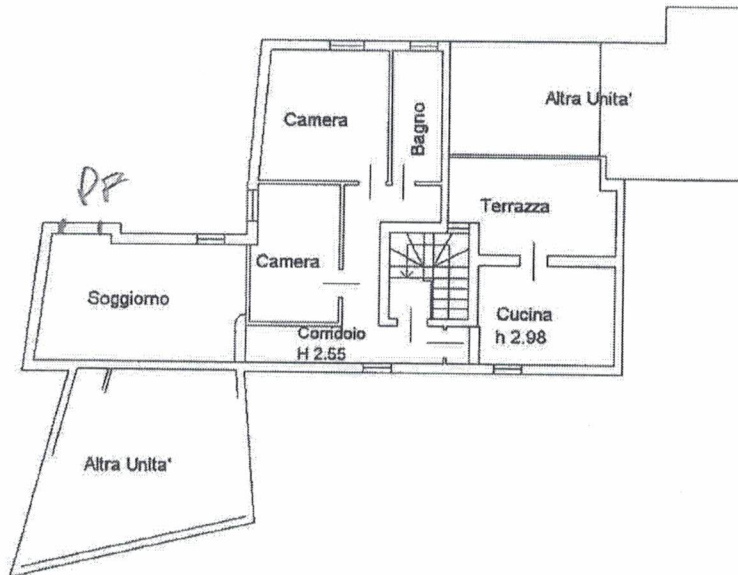

PRIMO SECONDO H 2.70

Ultima planimetria in atti

Data: 07/02/2023 - n. T427428 - Richiedente: CRSPLG60L26Z336P

Totale schede: 1 - Formato di acquisizione: A4(210x297) - Formato stampa richiesto: A4(210x297)

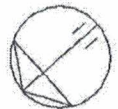

Catasto dei Fabbricati - Situazione al 07/02/2023 - Comune di PADOVA(G224) - < Foglio 179 - Particella 129 - Subalterno 28 >  
VIA ADRIATICA n. 31 Interno 3 Piano 1-2

MODULARIO  
a r.r. n. 497



MINISTERO DELLE FINANZE  
DIPARTIMENTO DEL TERRITORIO

MOD. BN (CEU)

**CATASTO EDILIZIO URBANO** (RDL 13-4-1939, n. 652)

LIRE  
200

Planimetria di u.l.u. in Comune di **PADOVA** via **STATALE ADRIATICA** civ. ....

N.C.T.				N.C.E.U.			
FG.	ALL.	MAPP.	SEZ.	FG.	ALL.	MAPP.	SUB.
179	-	129	C	9	-	237	20
179		130	C	9		235	B.C.N.C.

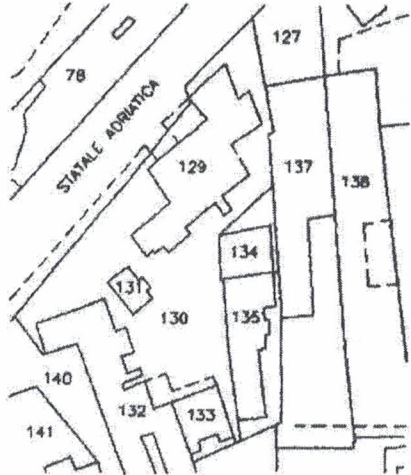

ESTRATTO DI MAPPA N.C.T.  
SCALA 1:1000  
COMUNE DI PADOVA  
FG.179, MAPP.129

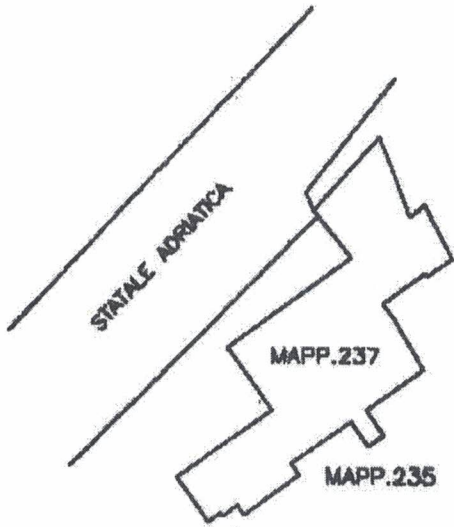

SVILUPPO scala.1:500

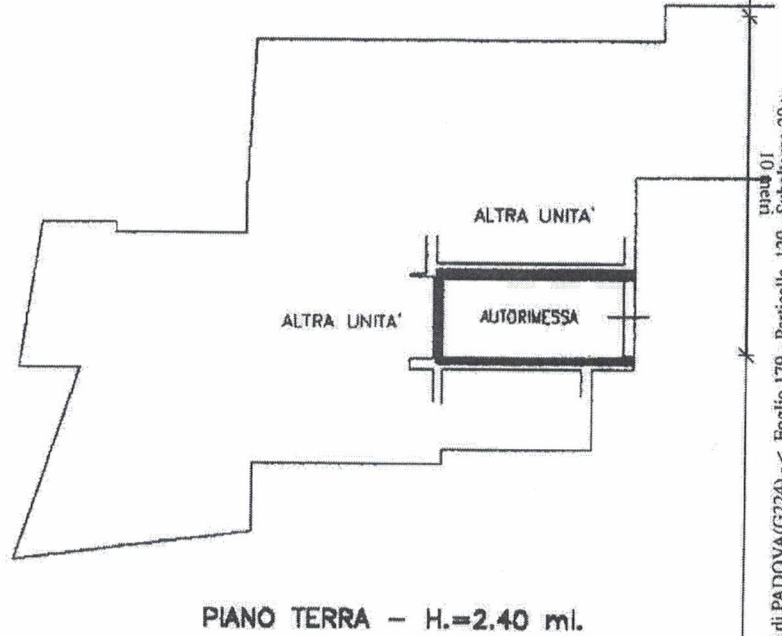

ORIENTAMENTO



SCALA DI 1:200

Dichiarazione di N.C.   
Denuncia di variazione

Compilata dal **GEOMETRA**  
**MAGON PADOVA** (Stato, cognome e nome)

RISERVATO ALL'UFFICIO

Ultima planimetria in atti

Identificativi catastali  
Data presentazione: 10/12/2001 - Data: 07/02/2023 - n. T427433 - Richiedente: CRSPLG60L26Z336P  
Totale schede: 1 - Formato di acquisizione: A4 (210x297) - Formato stampa richiesto: A4 (210x297)  
n. 227 - SUB. 20  
data: 07.12.2001 Firma



Catato dei Fabbricati - Situazione al 07/02/2023 - Comune di PADOVA(G224) - < Foglio 179 - Particella 129 - Subalferno 20 >  
VIA ADRIATICA Piano T