

Agenzia delle Entrate
CATASTO FABBRICATI
Ufficio provinciale di
Reggio Emilia

Dichiarazione protocollo n. RE0039092 del 03/06/2022

Comune di Quattro Castella

Via Filippo Turati

civ. 31

Identificativi Catastali:

Sezione:

Foglio: 13

Particella: 217

Subalterno: 9

Compilata da:

Palmiero Angelo

Iscritto all'albo:

Geometri

Prov. Reggio Emilia

N.1849

Data: 17/10/2024 - n. T184256 - Richiedente: MILLRC77L10H23V
Totale schede: 1 - Formato di acquisizione: A3(297x420) - Formato stampa richiesto: A3(297x420)
Ultima planimetria n. 1

Data: 17/10/2024 - n. T184256 - Richiedente: MILLRC77L10H23V

metria
n. 1
Scala 1: 200

FABBRICATO A
PIANO TERRA
H. 3.00



Data: 17/10/2024 - n. 1
Totale schede: 1 - Formato di acquisizione: A3(297x420) - Formato stampa richiesto: A3(297x420)
Ultima planimetria n. 1

Data: 17/10/2024 - n. T184258 - Richiedente: MILLFRCT7L10H23V

metria
n. 1 Scala 1: 200

FABBRICATO A
PIANO PRIMO
H. 3.00

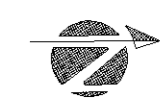
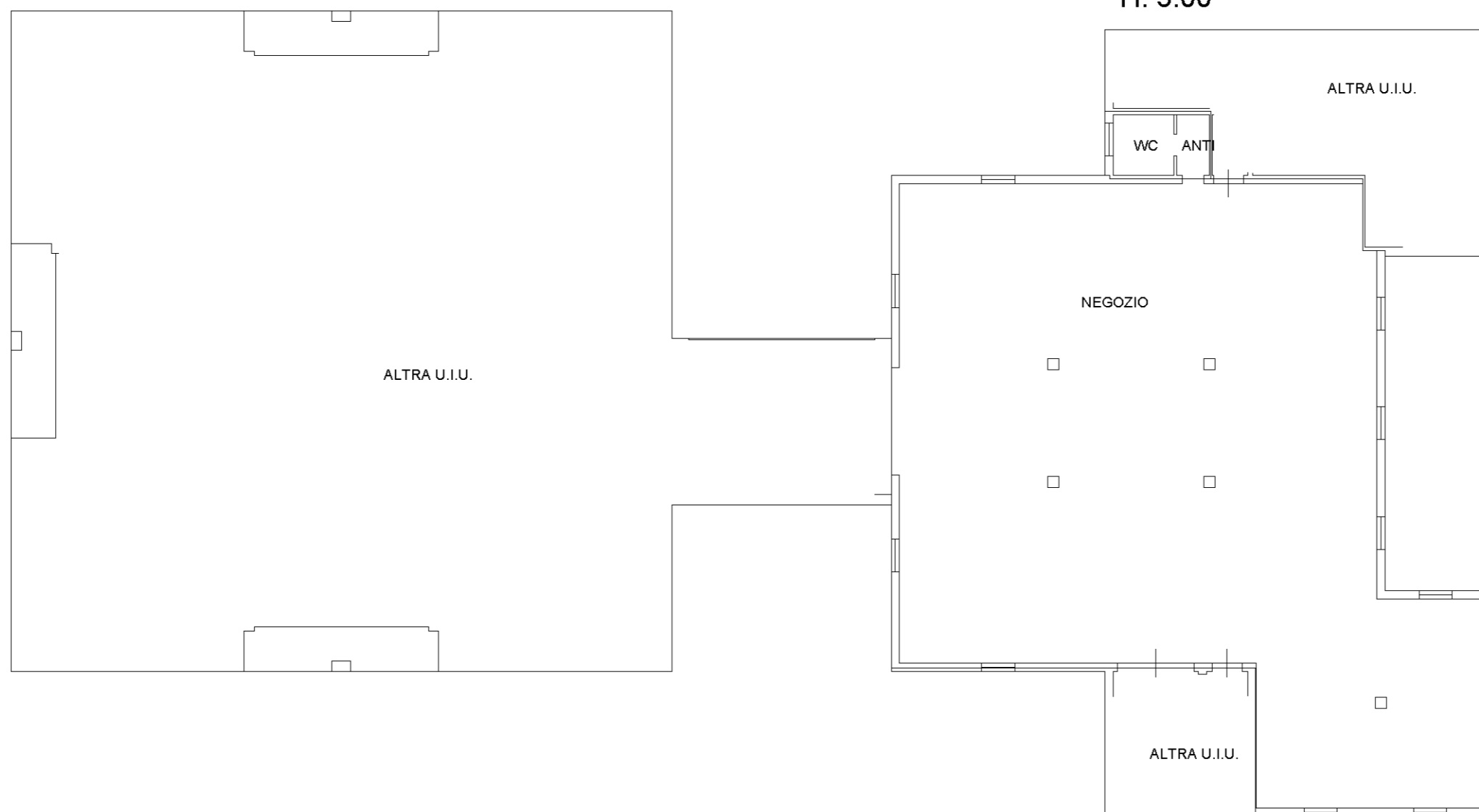

Agenzia delle Entrate
CATASTO FABBRICATI
Ufficio provinciale di
Reggio Emilia

Dichiarazione protocollo n. RE0039092 del 03/06/2022

Comune di Quattro Castella

Via Filippo Turati

civ. 31

Identificativi Catastali:

Sezione:

Foglio: 13

Particella: 217

Subalterno: 15

Compilata da:

Palmiero Angelo

Iscritto all'albo:

Geometri

Prov. Reggio Emilia

N.1849

Data: 17/10/2024 - n. 1
Totale schede: 1 - Formato di acquisizione: A3(297x420) - Formato stampa richiesto: A3(297x420)
Ultima planimetria: n. 1

metria
n. 1 Scala 1: 200

FABBRICATO A
PIANO PRIMO SOTTOSTRADA
H. 2.50

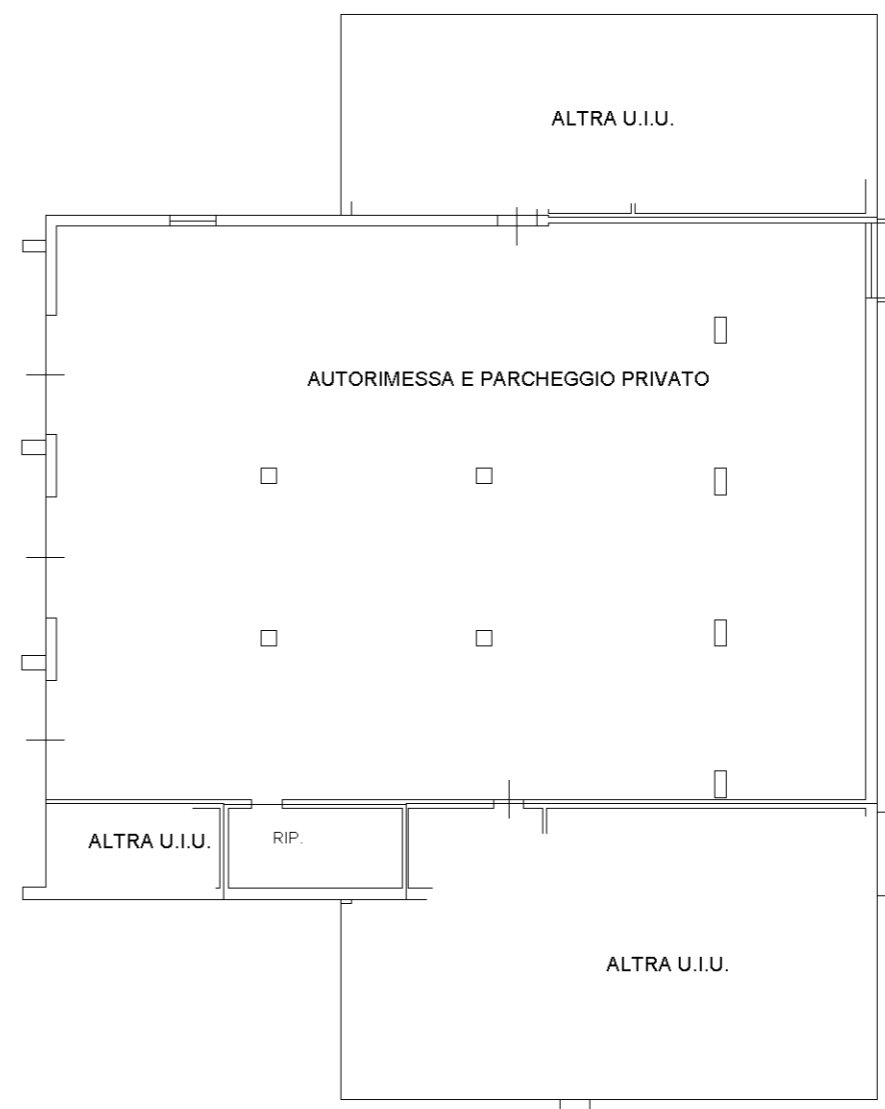
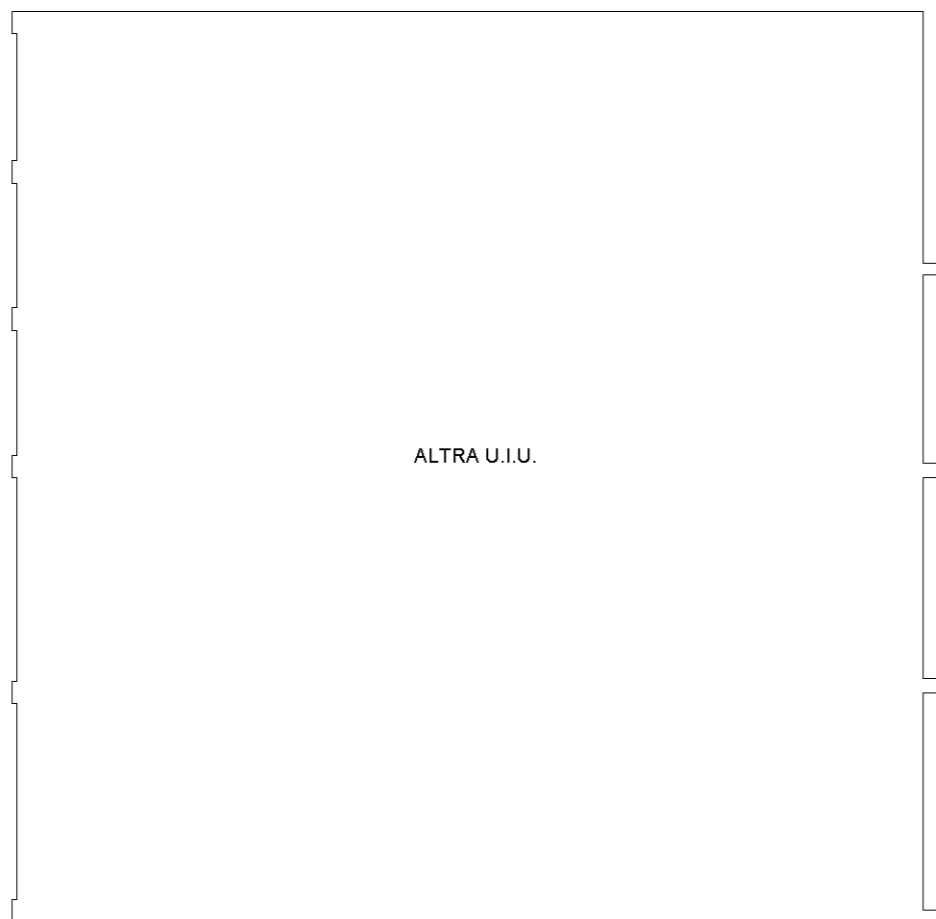

Data: 17/10/2024 - n. T184259 - Richiedente: MILLFRCT7L10H23V

Data: 17/10/2024 - n. T184260 - Richiedente: MILLFRCT7L10H23V
Totale schede: 1 - Formato di acquisizione: A3(297x420) - Formato stampa richiesto: A3(297x420)
Ultima planimetria: n. 1

metria
n. 1
Scala 1: 200

Agenzia delle Entrate
CATASTO FABBRICATI
Ufficio provinciale di
Reggio Emilia

Dichiarazione protocollo n. RE0039092 del 03/06/2022
Comune di Quattro Castella
Via Filippo Turati civ. 31

Identificativi Catastali:
Sezione:
Foglio: 13
Particella: 217
Subalterno: 16

Compilata da:
Palmiero Angelo
Iscritto all'albo:
Geometri
Prov. Reggio Emilia N.1849

FABBRICATO A
PIANO PRIMO SOTTOSTRADA
H. 2.50

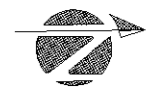
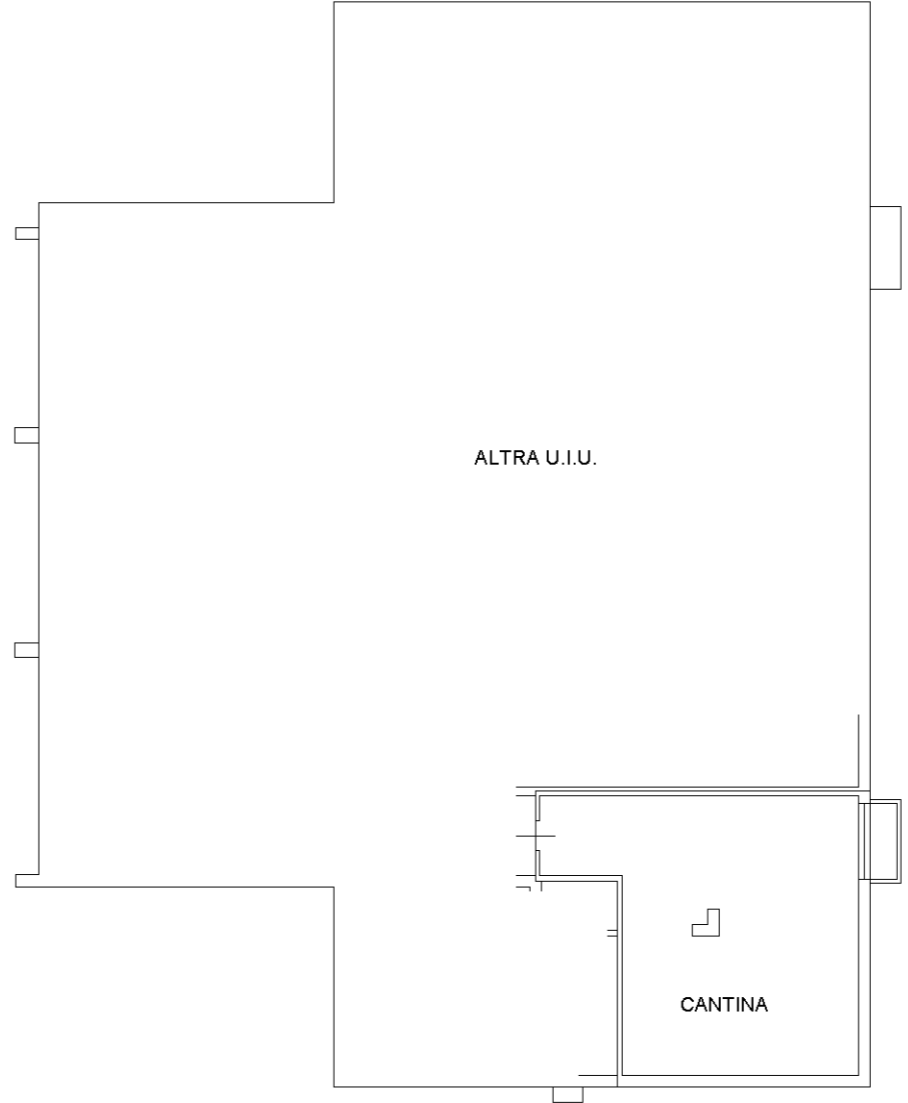
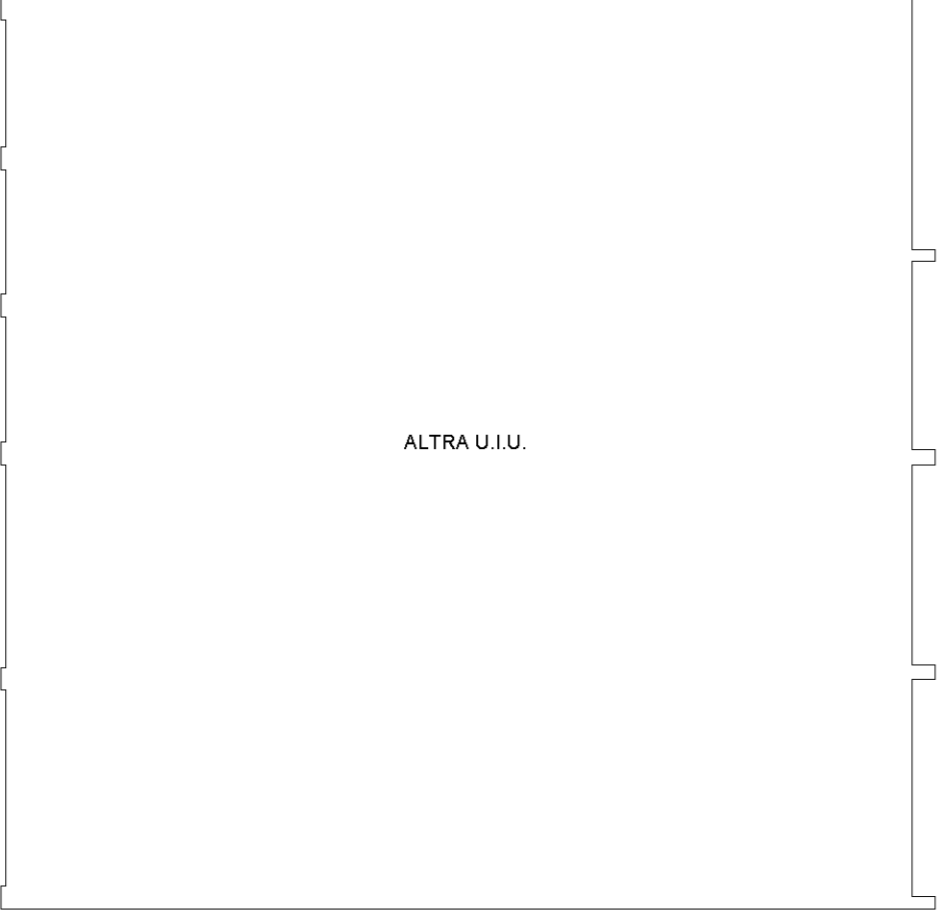

Data: 17/10/2024 - n. T184260 - Richiedente: MILLFRCT7L10H23V

Agenzia delle Entrate
CATASTO FABBRICATI
Ufficio provinciale di
Reggio Emilia

Dichiarazione protocollo n. RE0039092 del 03/06/2022
Comune di Quattro Castella
Via Filippo Turati civ. 31

Identificativi Catastali:
Sezione:
Foglio: 13
Particella: 217
Subalterno: 17

Compilata da:
Palmiero Angelo
Iscritto all'albo:
Geometri
Prov. Reggio Emilia N.1849

Data: 17/10/2024 - n. T184263 - Richiedente: MILLFRCT7L10H223V
Totale schede: 1 - Formato di acquisizione: A3(297x420) - Formato stampa richiesto: A3(297x420)
Ultima planimetria n. 1

Data: 17/10/2024 - n. T184263 - Richiedente: MILLFRCT7L10H223V

metria
n. 1 Scala 1: 200

FABBRICATO A
PIANO PRIMO SOTTOSTRADA
H. 2.50

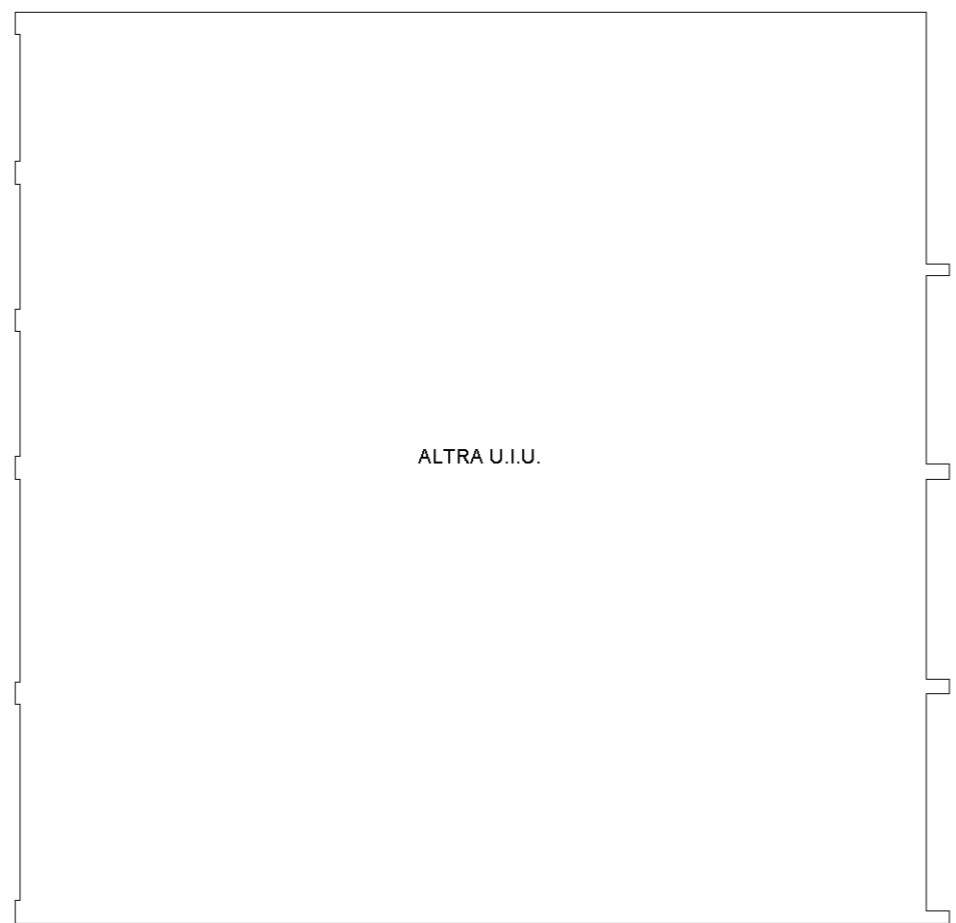

Data presentazione: 11/07/1991 - Data: 12/05/2022 - n. T87711 - Richiedente: PL.MINGI.67C12H23V
Totale schede: 1 - Formato di acquisizione: A3(297x420) - Formato stampa richiesto: A3(297x420)
Ultima planimetria in atti

MODULARIO
F. fig. rend. 496



MINISTERO DELLE FINANZE
DIREZIONE GENERALE DEL CATASTO E DEI SS.TT.EE.
CATASTO EDILIZIO URBANO (RDL 13-4-1939, n. 652)

MOD. AN (CEU)

LIRE
400

Planimetria di u.t.u. in Comune di **QUATTRO CASTELLA** via **F. TURATI**

civ

PER LA DESCRIZIONE DEI
BENI COMUNI NON CENSIBILI
VEDI ELABORATO PLANIMETRICO

PLANIMETRIA SCALA 1:2000

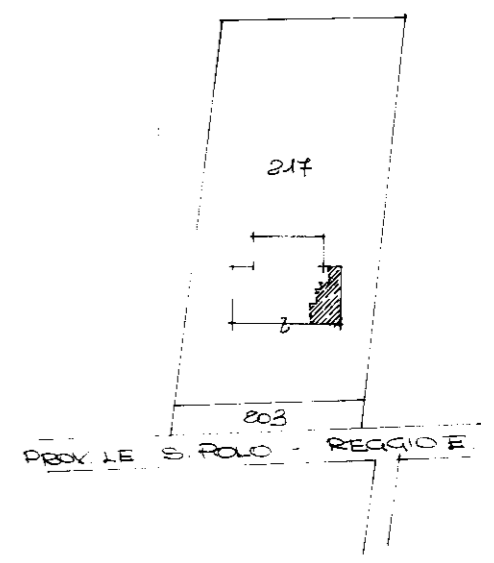

PIANO TERRA H=3.00

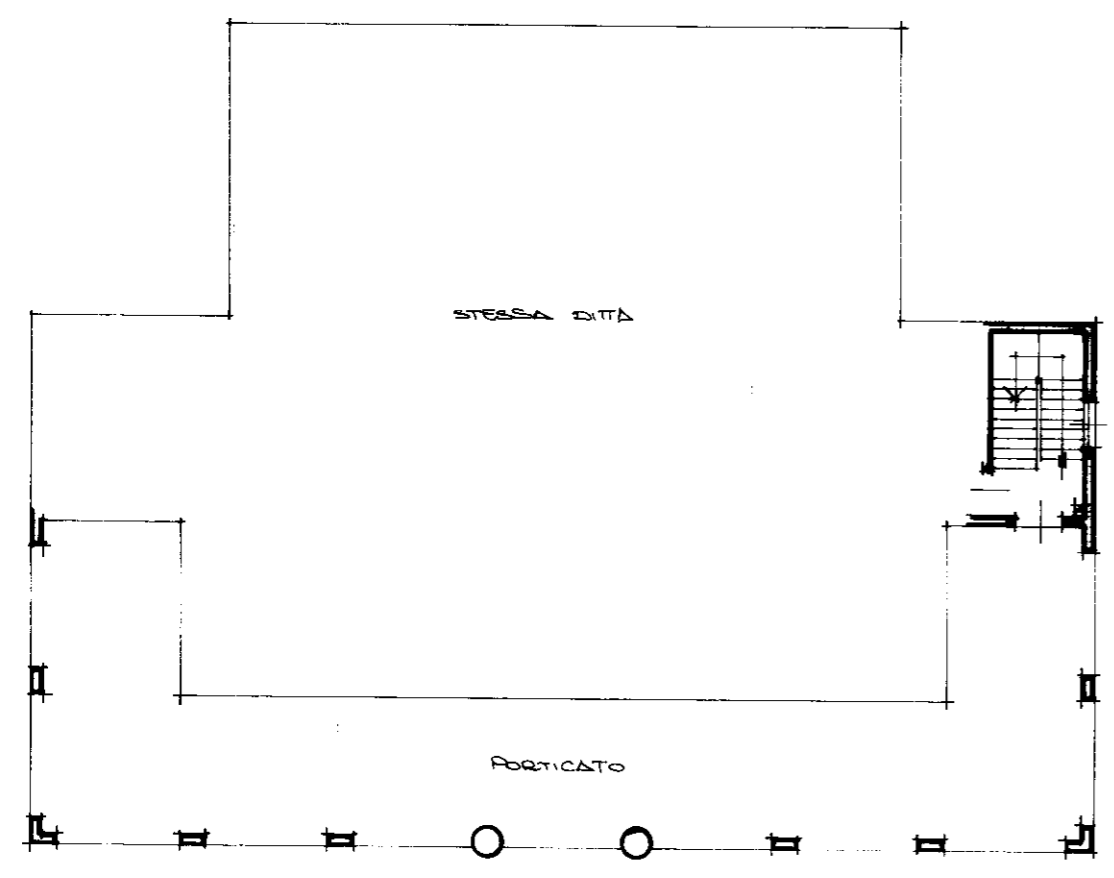

PRIMO PIANO H=2.70

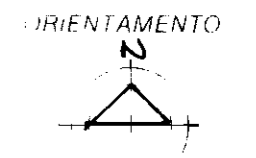
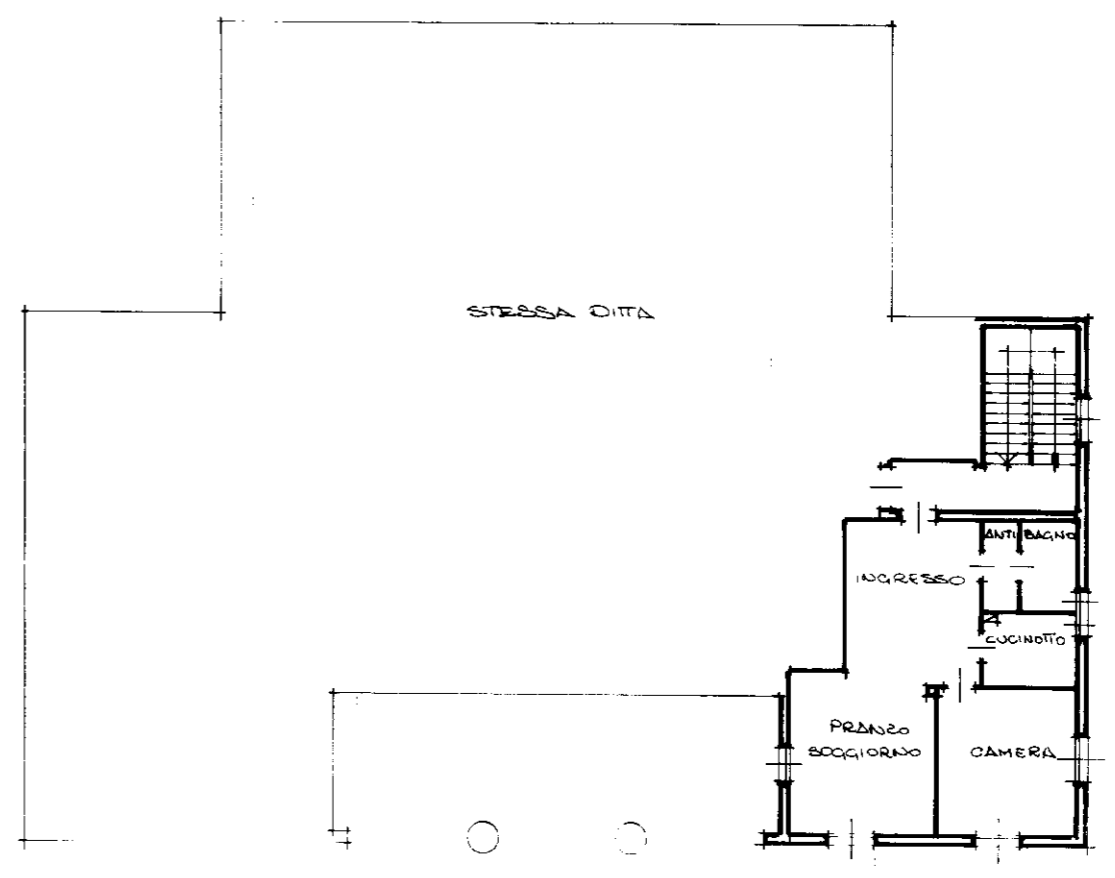

Dichiarazione
Denuncia di variazione
13
217
10 metri
3
Data 08/08/1991
Firma
GEOM. BURNIOTTI AN MARCO
GEOM. PORTI ARMANDO
GEOMETRA
REGGIO EMILIA

Data presentazione: 11/07/1991 - Data: 12/05/2022 - n. T87711 - Richiedente: PL.MINGI.67C12H23V