

MODULARIO  
F. rig. rend. 497



MINISTERO DELLE FINANZE  
DIPARTIMENTO DEL TERRITORIO  
**CATASTO EDILIZIO URBANO** (RDL 13-4-1939, n. 652)

MOD. **BM** (CEU)

RF  
**200**

Planimetria di u.i.u. in Comune di REGGIO EMILIA via C. GALEOTTI civ. 29

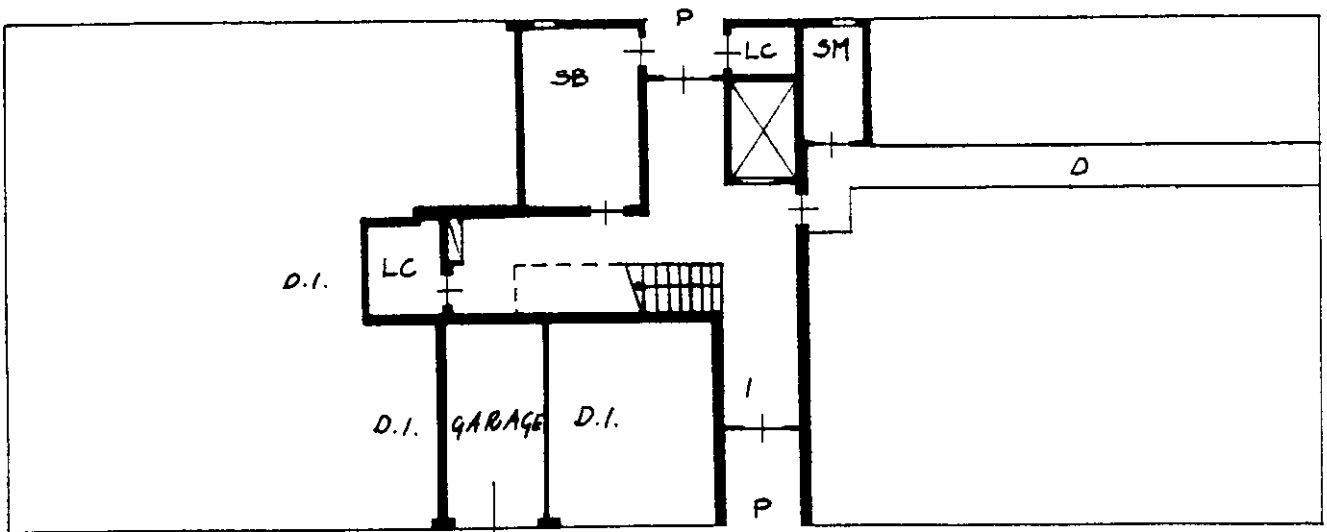

**PIANO TERRA**  
H= 2,50 m.

ORIENTAMENTO

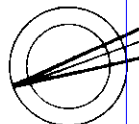

SCALA DI 1:200

Dichiarazione di N.C.   
Denuncia di variazione   
Ultima planimetria in atti

Compilata dal GEOMETRA

(Titolo, cognome e nome)  
FRARACCI BUINO

GEOMETRI

RISERVATO ALL'UFFICIO

14 APR 1999

Data presentazione: 14/04/1999 - Data: 04/09/2024 - n. T80276 - Richiedente:  
Totale schede: 22 - Formato di acquisizione: A4(210x297) - Formato stampa richiesto: A4(210x297)  
n. 339 sub 12 della provincia di RE

data 14 APR. 1999 Firma Fraracci Buino

Catasto di Fabbricati - Situazione al 04/09/2024 - Comune di REGGIO NELL'EMILIA (H223) - < Foglio 22 - Particella 399 - Subalterno 12 >  
invari 01  
VIA CARLO GALEOTTI n. 29 Piano T

Ultima planimetria in atti  
 Data presentazione: 14/04/1999 - Data: 04/09/2024 - n. T80277  
 Totale schede: 1 - Formato di acquisizione: A3(297x420) - Formato stampa richiesto: A4(210x297)

MODULARIO  
 F. rog. rend. 496



MINISTERO DELLE FINANZE  
 DIPARTIMENTO DEL TERRITORIO  
**CATASTO EDILIZIO URBANO** (RDL 13-4-1939, n. 652)

MOD. AN (CEU)

131  
**300**

Planimetria di u.i.u. in Comune di REGGIO EMILIA via C. GALEOTTI civ. 28

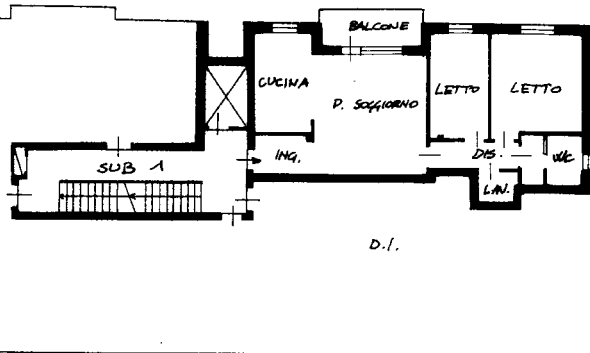

PIANO 1°  
 H = 2,70 m.

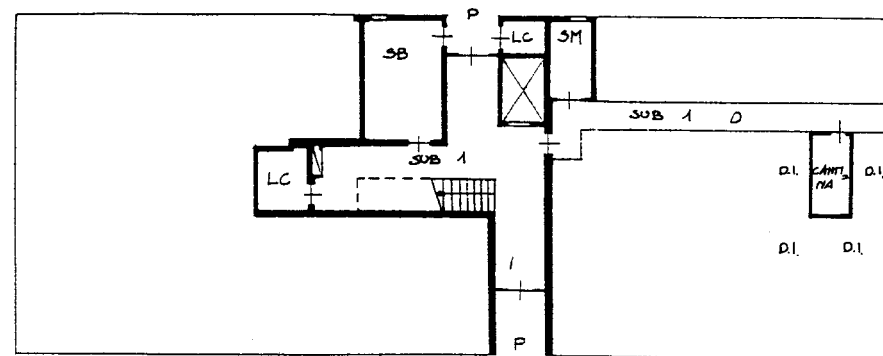

PIANO TERRA  
 H = 2,50 m.

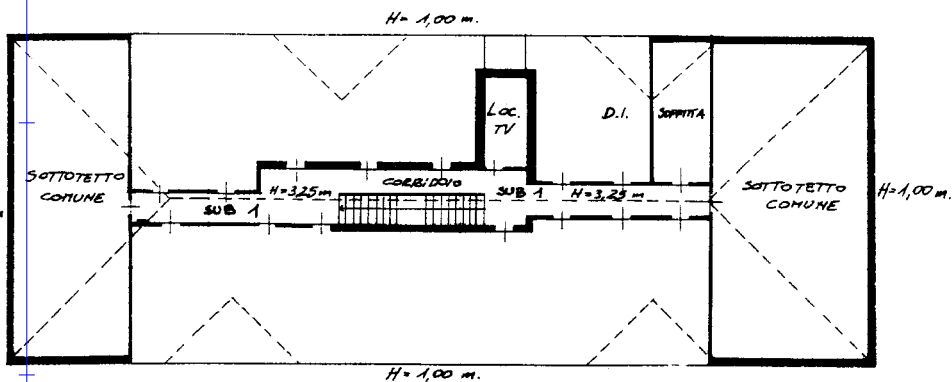

PIANO 4°

ORIENTAMENTO

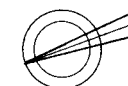

SCALA DI 1:200  
 UFFICIO DEL TERRITORIO

RISERVATO ALL'UFFICIO

14 APR. 1999

Dichiarazione di N.C.   
 Denuncia di variazione   
 Identificativi catastali  
 F. 22  
 n. 329 sub. 19

Compilata dal CIEOMETRA  
 (Titolo, cognome e nome)  
FRARACCI BUILIO  
 Iscritto all'albo de CIEOMETRI  
 della provincia di RE n. 1781  
 data 14 APR. 1999  
 Firma Fraracci Builio

Data presentazione: 14/04/1999 - Data: 04/09/2024 - n. T80277 - Richiedente: