

MODULARIO  
n. 497



MINISTERO DELLE FINANZE  
DIPARTIMENTO DEL TERRITORIO  
**CATASTO EDILIZIO URBANO** (RDL 13-4-1939, n. 652)

MOD. BN (CEU)

RT  
200

Planimetria di u.i.u. in Comune di **REGGIO EMILIA** via **CATULLO** civ. 5

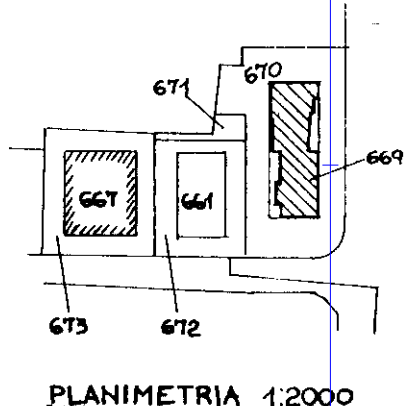
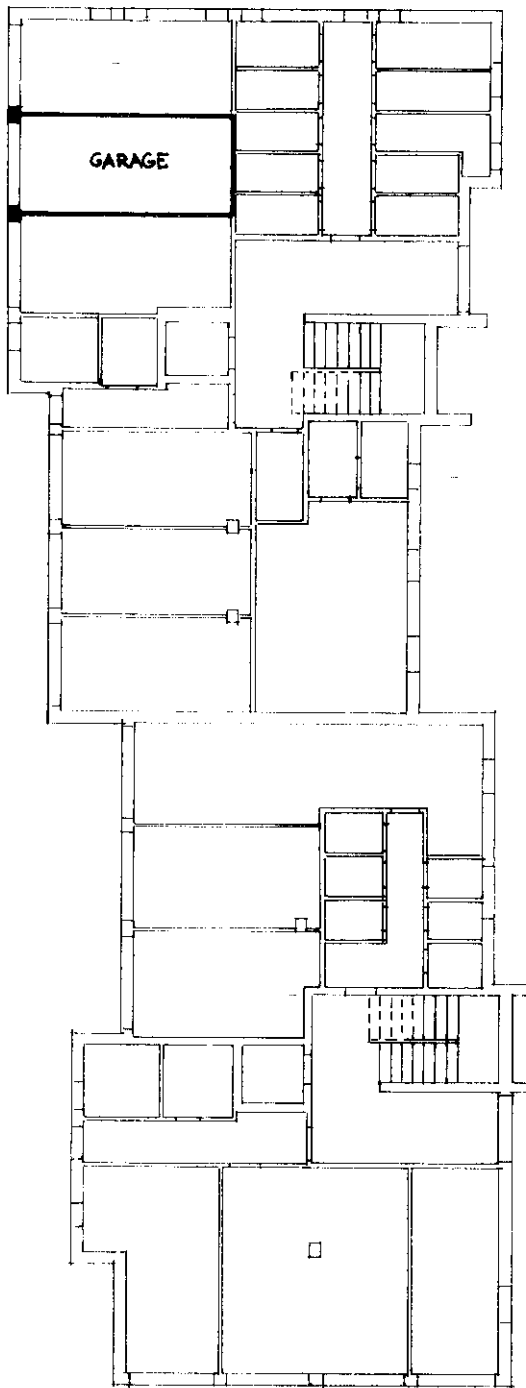

**PLANIMETRIA 1:2000**

**PIANTA PIANO TERRA**  
**H=2.50**

**ORIENTAMENTO**

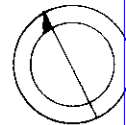

**SCALA DI 1:200**

mapa 01  
Catasto di Fabbricati - Situazione al 02/08/2024 - Comune di REGGIO NELL'EMILIA (H223) - < Foglio 103 - Particella 669 - Subalterno 2 >  
VIA GAIO VALERIO CATULLO n. 5 Piano T

Dichiarazione di N.C.   
Ultima Denuncia di variazione

Compilata dal **ARCH. SANDRINI FURIO**  
(Titolo, cognome e nome)

RISERVATO ALL'UFFICIO

Data presentazione: 08/07/1998 - Data: 02/08/2024 - n. T63136 - Richiedente: CRRCRD54B27H223W

Totale schede: 103 - Formato di acquisizione: A4(210x297) - Formato stampa richiesto: A4(210x297)  
n. 669 sub 2 della provincia di **PARMA** n. 234

data **GIUGNO '98** Firma

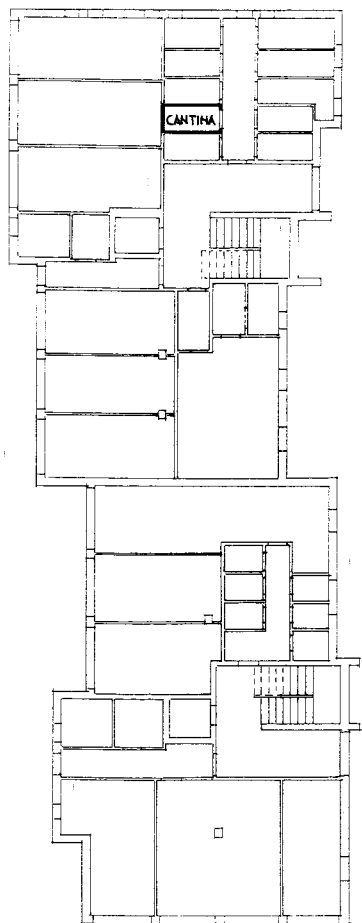
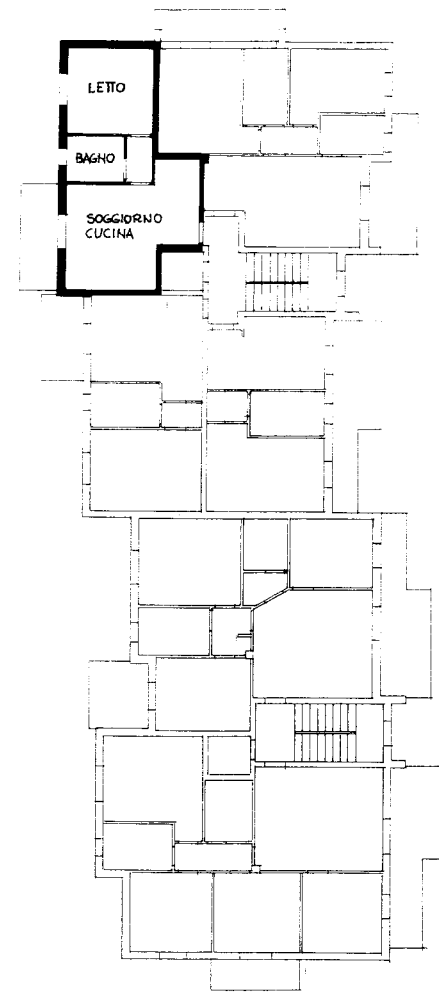
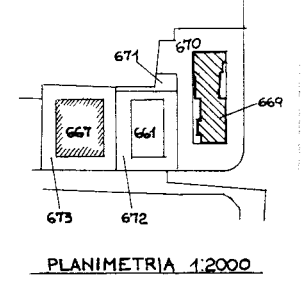

Dichiarazione di N.C.  Denuncia di variazione  **Completata da** **ARCH. SANDRINI FURIO** (Titolo cognome e nome)

Identificativo catastale: F. **103** n. **669** sub. **14** della provincia di **PARMA** data **GIUGNO '98** Firma **234**

Isritto all'albo di **ARCHITETTI** della provincia di **PARMA**

RISERVATO ALL'UFFICIO

Ultima planimetria in atti

Data presentazione: 08/07/1998 - Data: 02/08/2024 - n. T63137 - Richiedente: CRRCRD54B27H223W  
Totale schede: 1 - Formato di acquisizione: A3(297x420) - Formato stampa richiesta: A4(210x297)