

MODULARIO
a r.r. n. 497



MINISTERO DELLE FINANZE
DIPARTIMENTO DEL TERRITORIO
CATASTO EDILIZIO URBANO (RDL 13-4-1939, n. 652)

MOD. **BN** (CEU)

LIRF
200

Planimetria di u.i.u. in Comune di **CASTELNOVO NE' MONTI** via **KENNEDY**

civ. **58**

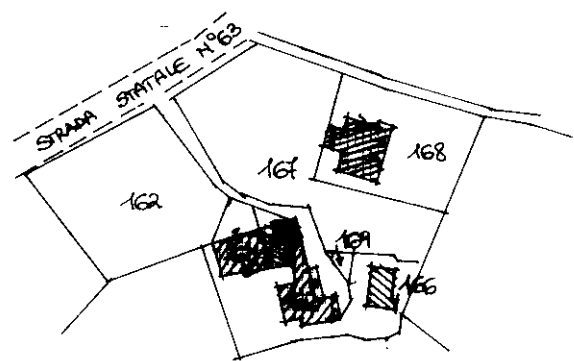

PLANIMETRIA CATASTRALE
SCALA 1:2000
FOGLIO 33 MAPPALE 165

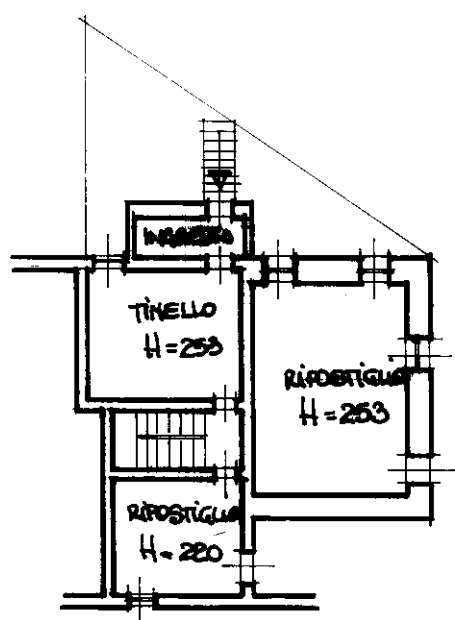

PIANTA PIANO TERRA

ORIENTAMENTO

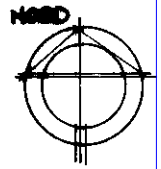

SCALA DI 1:200

Roma - Istituto Poligrafico e Zecca dello Stato - P.V.

num 01
Catasto dei Fabbricati - Situazione al 31/07/2024 - Comune di CASTELNOVO NE' MONTI(C219) - < Foglio 33 - Particella 165 - Subalterno 2 >
VIA KENNEDY, n. 58 Piano T

Dichiarazione di N.C.
 Denuncia di variazione
 Identificativi catastali
 Foglio **33** sub **2**
 n. **165** sub **2**

Compilata dal **GEOMETRA FREDIERI**
 (Titolo, cognome e nome)
DANILO
 Iscritto all'Albo dei **GEOMETRI**
 della provincia di **REGGIO EMILIA** n. **1323**
 data **17 MAGGIO 98** Firma

RISERVATO ALL'UFFICIO

Data presentazione: 17/07/1998 - Data: 31/07/2024 - n. T95899 - Richiedente: CRRCRD54B27H223W

Totale schede: **2** - Formato di acquisizione: A4(210x297) - Formato stampa richiesto: **A3(210x297)**