



MINISTERO DELLE FINANZE
DIREZIONE GENERALE DEL CATASTO E DEI SERVIZI TECNICI ERARIALI

NUOVO CATASTO EDILIZIO URBANO

Lire
150

(R. DECRETO-LEGGE 13 APRILE 1939, N. 652)

Planimetria dell'immobile situato nel Comune di CAMPAGNOLA EMILIA Via P. ALAI m² 28
Ditta BIGLIARDI DANIELA nata a CAMPAGNOLA EMILIA il 1-04-1955
Allegata alla dichiarazione presentata all'Ufficio Tecnico Erariale di REGGIO EMILIA

ESTRAORD DI MAPPA CATASTALE
DEL COMUNE DI CAMPAGNOLA
EMILIA FG. 14 MAP. 138
RAPP. 1:1000

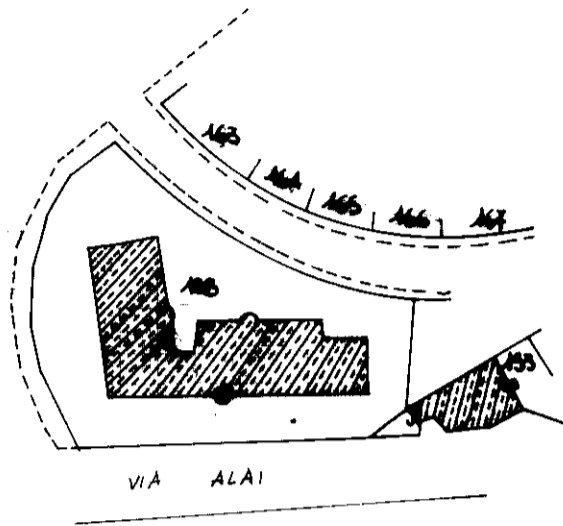

ALTRA REGIONE

PIANO PRIMO

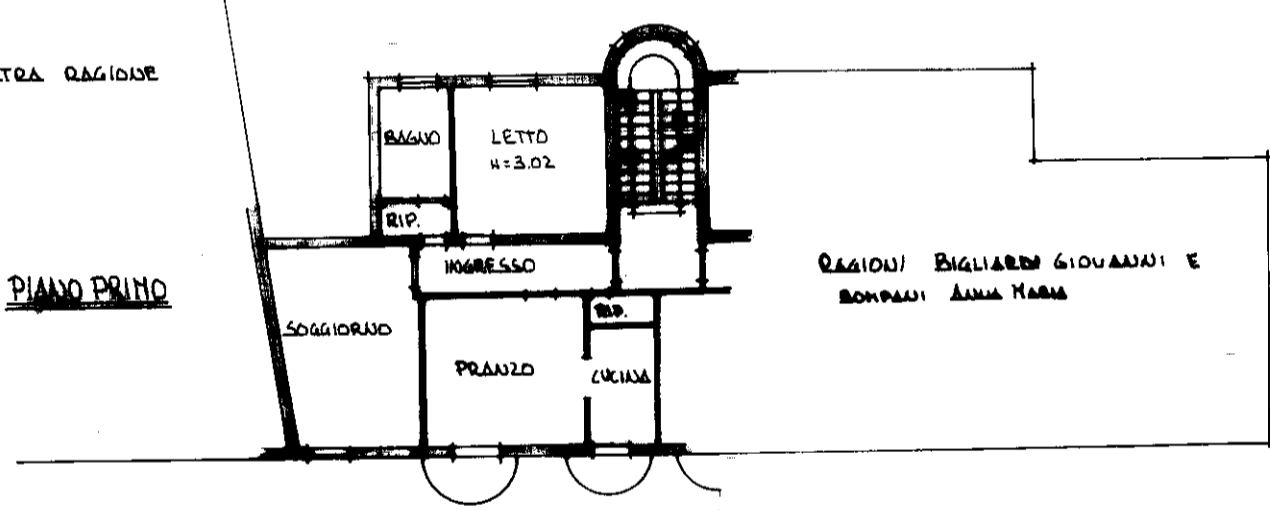

ORIENTAMENTO



SCALA DI 1:200

SPAZIO RISERVATO PER LE ANNOTAZIONI D'UFFICIO

DATA
PROT. N°

Fg. 14
Mapp. 138
Sub. 19

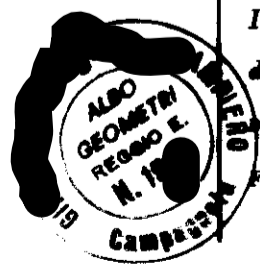

Compilata dal GEOMETRA
(Titolo, nome e cognome del tecnico)

Iscritto all'Albo dei Geometri
della Provincia di Reggio Emilia

DATA 27 maggio 1986

Firma: [Signature]

DIREZIONE GENERALE DEL CATASTO E DEI SERVIZI TECNICI ERARIALI NUOVO CATASTO EDILIZIO URBANO

Lire
20

(R. DECRETO 11000 - 1966 - 1969, N. 621)

Planimetria dell'immobile situato nel Comune di CAMPAGNOLA EMILIA in via PRIVATA
Ditta DAVOLIO GIUSEPPE nato a Campagna il 31-3-1913 - DAVOLIO FABRIZIO nato a Campagna il 26-9-1944 - n. a Fabbico il 5-8-913
Allegata alla dichiarazione e presentata all'Ufficio Tecnico Erariale di REGGIO EMILIA

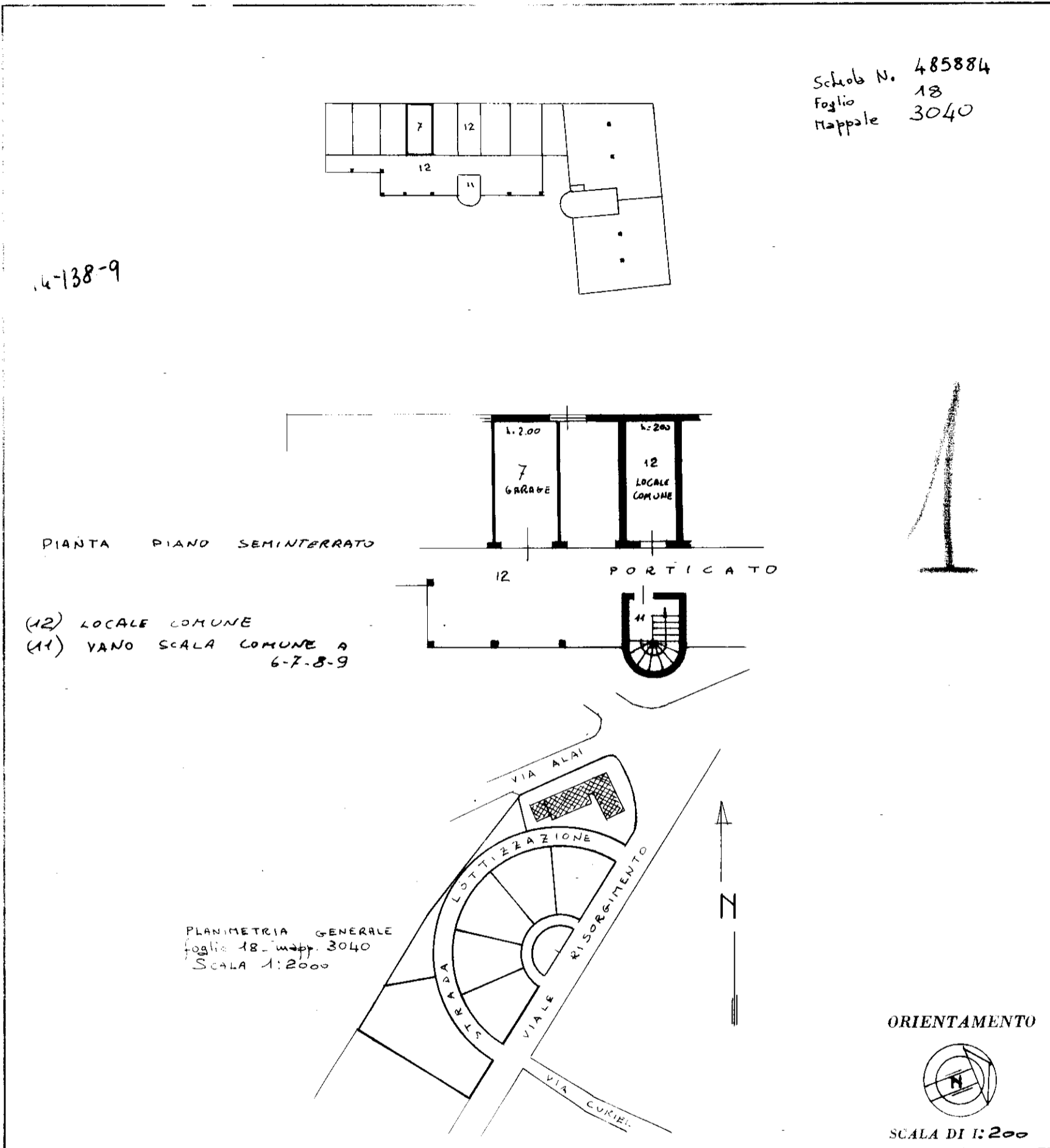

SPAZIO RISERVATO PER LE ANNOTAZIONI D'UFFICIO

DATA	
PROT. N°	

17/11/1971

Compilata dal Geom. [redacted]
(Titolo, nome e cognome del tecnico)

Iscritto all'Albo dei Geometri della Provincia di REGGIO EMILIA

DATA: 24 settembre 1971

Firma: Albato Feligani