



# MINISTERO DELLE FINANZE

DIREZIONE GENERALE DEL CATASTO E DEI SERVIZI TECNICI ERARIALI

ACCETTABILE

## ACCERTAMENTO GENERALE DELLA PROPRIETA' IMMOBILIARE URBANA

(R. DECRETO LEGGE 13 APRILE 1939 XVII N°652)

Planimetria degli immobili urbani denunciati con la Scheda N°

Comune Correggio Emilia

Ditta Sacchetti Diomira

*Luca Gaudensio*

Via Linari 18

Segnare cognome, nome, paternità del solo primo intestatario

ACCERTAMENTO GENERALE DELLA PROPRIETA' IMMOBILIARE URBANA  
(R.D.L. 13 aprile 1939-XVII, n. 652)

COMUNE

di

Talloncino di riscontro DELLA SCHEDA NUMERO 3995054

### PIANO TERRENO

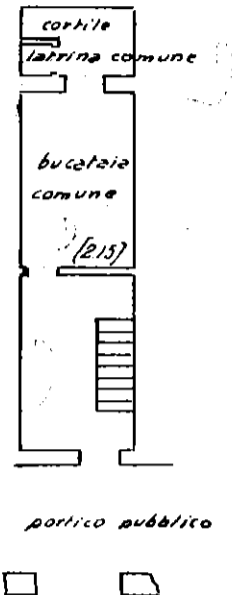

### PRIMO PIANO

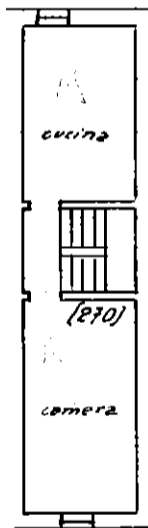

### TECNICO PIANO

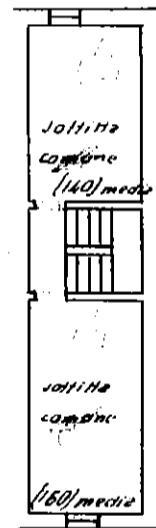

RIFERIMENTO ALLA MAPPA REVISIONATA

F. N. P.

### ORIENTAMENTO

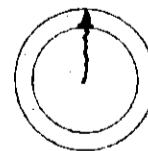

SCALA di 1: 200

Compilata da: Gilioli Geom. Carlo

(Titolo, nome e cognome del Tecnico)

Iscritto all'Albo dei Geometri della Provincia di Reggio Emilia

Data

Firma

*G. Gilioli*



MINISTERO DELLE FINANZE

DIREZIONE GENERALE DEL CATASTO E DEI SERVIZI TECNICI ERARIALI

ACCERTAMENTO GENERALE DELLA PROPRIETA' IMMOBILIARE URBANA

(R. DECRETO LEGGE 13 APRILE 1939-XVII N°552)

Planimetria degli immobili urbani denunciati con la Scheda N°

Comune Correggio Emilia

Ditta Sacchetti Diomira fu Gaudensio

Via Lunari n.18

Segnare cognome, nome, paternità del solo primo intestatario

ACCERTAMENTO GENERALE DELLA PROPRIETA' IMMOBILIARE URBANA  
(R.D.L. 13 aprile 1939-XVII, n. 652)

COMUNE  
di Correggio

Talloncino di riscontro  
DELLA  
SCHEDA NUMERO  
3995055

3371  
213/2

SECONDO PIANO

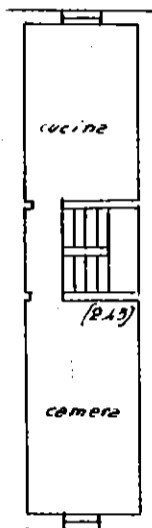

RIFERIMENTO  
ALLA MAPPA  
REVISIONATA

1 2 3

38872

ORIENTAMENTO

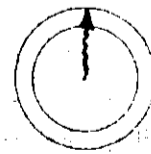

SCALA di 1: 200

Compilata da:  
Gilioli Geom. Carlo  
(Titolo, nome e cognome del Tecnico)

Iscritto all'Albo dei Geometri  
della Provincia di Reggio Emilia

Data

Firma

*[Handwritten signature]*