

Data presentazione: 05/11/1991 - Data: 06/08/2024 - n. T316270 - Richiedente: DVVPLG72003C129P
Totale schede: 1 - Formato di acquisizione: A3(297x420) - Formato stampa richiesta: A3(297x420)
Ultima planimetria in atti

MODULARIO
F. rig. rend. 496



MINISTERO DELLE FINANZE
DIREZIONE GENERALE DEL CATASTO E DEI SS.TT.EE.
CATASTO EDILIZIO URBANO (RDL 13-4-1939, n. 652)

MOD. AN
LIRE
400

Planimetria di u.i.u. in Comune di **REGGIO EMILIA** via **BLIGNY** civ. **82**

SEMINTERRATO H. 200

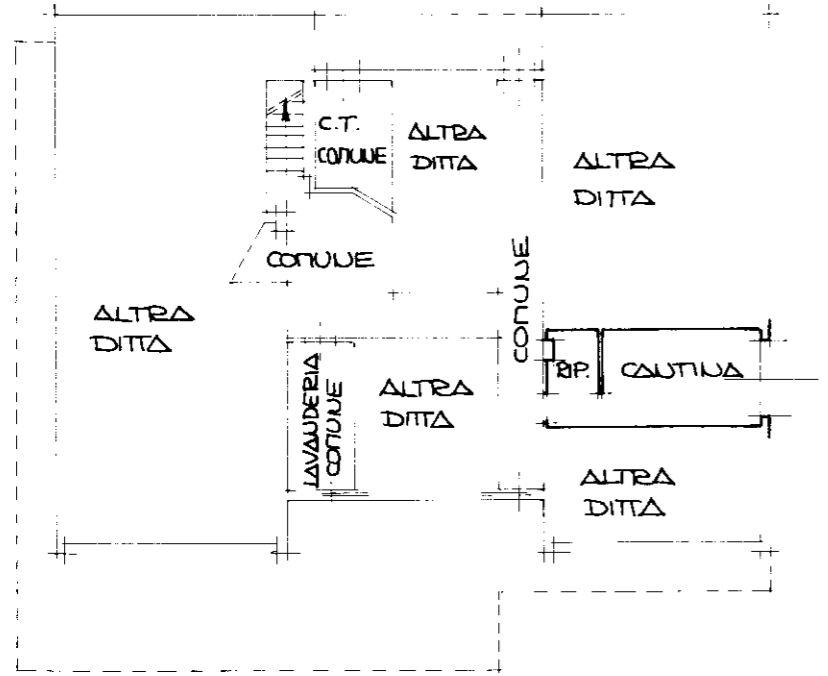

QUARTO PIANO H. 300

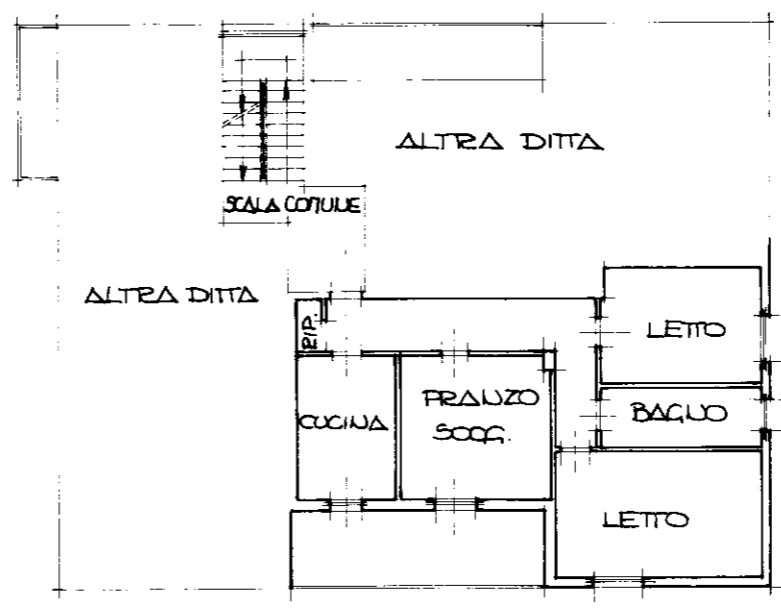

PIANO TERRA - RIALZATO

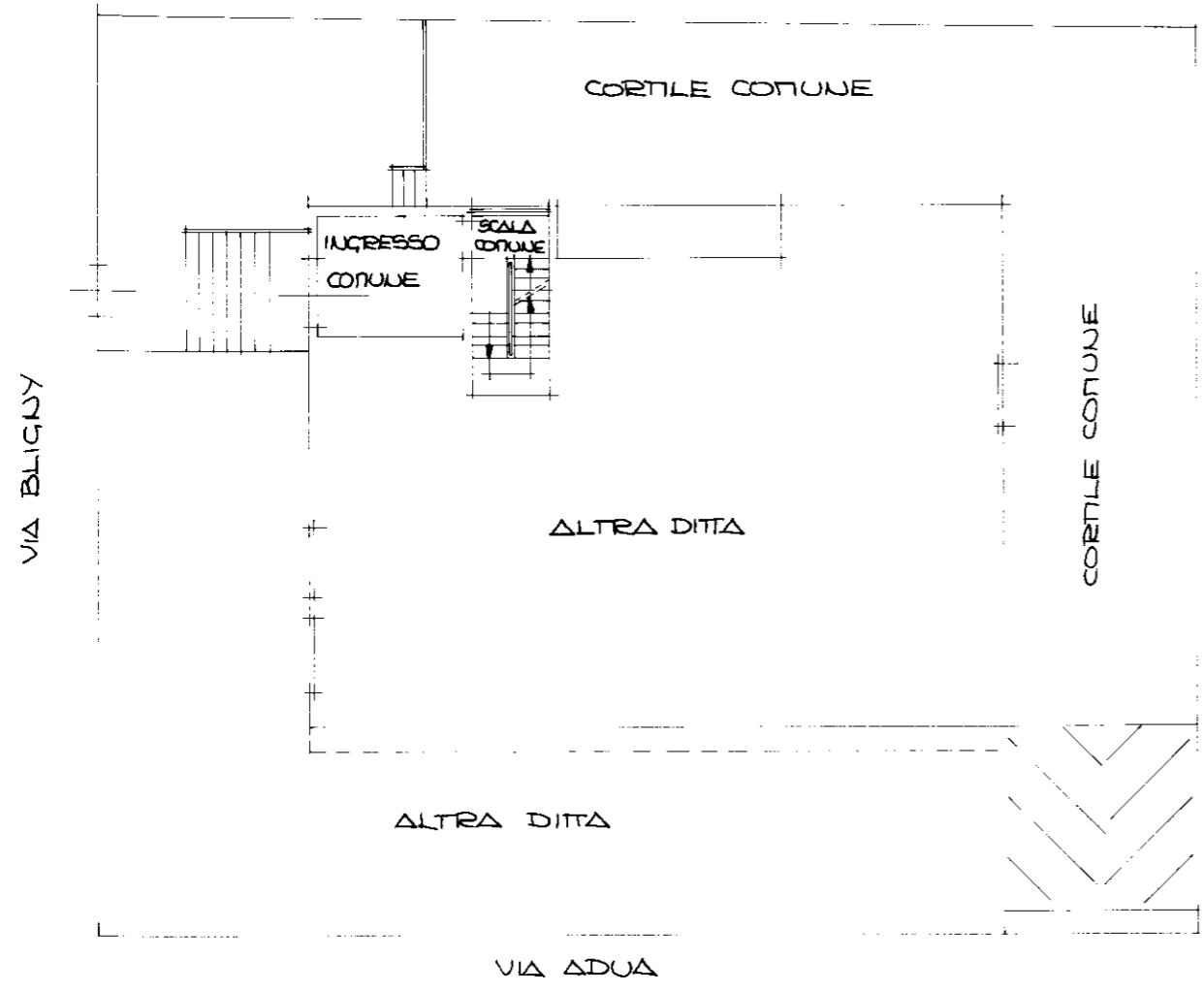

QUINTO PIANO - SOTTOTETTO

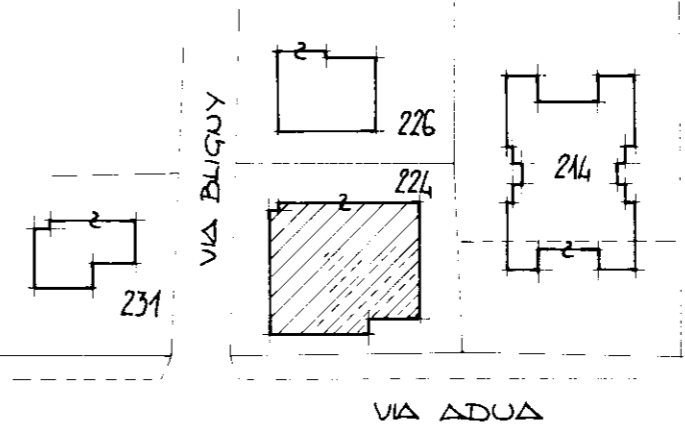
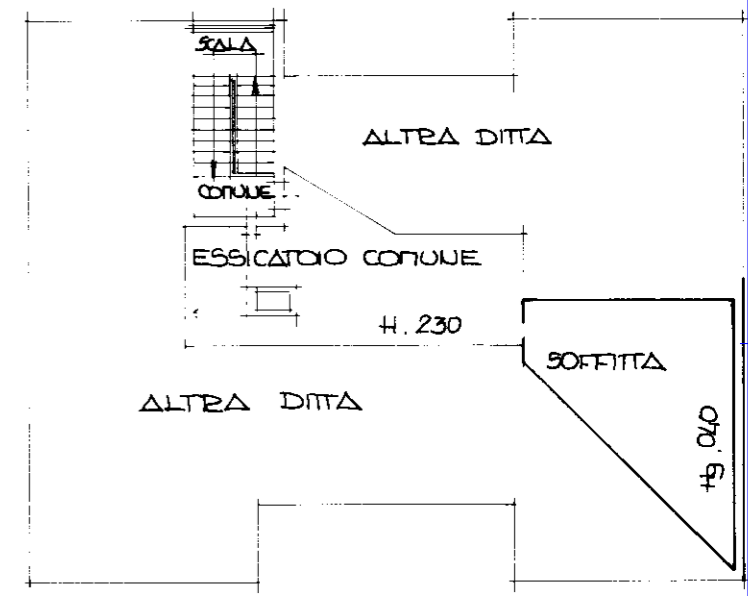

PLANIMETRIA 1:1000
FOG. 114 - MAPP. 224

ORIENTAMENTO



SCALA DI 1:200

Dichiarazione di N.C.
Denuncia di variazione

Identificativi catastali
F. 114
n. 224 sub. 9
10 metri

RISERVATO ALL'UFFICIO