

MODULARIO
Fig. rend. 497



MINISTERO DELLE FINANZE
DIREZIONE GENERALE DEL CATASTO E DEI SS.TT.EE.
CATASTO EDILIZIO URBANO (RDL 13-4-1939, n. 652)

MOD. BN (CEU)

IHF
500

Planimetria di u.u. in Comune di REGGIO EMILIA via BRAMANTE civ. 15

**PLANIMETRIA
SCALA 1:1000**

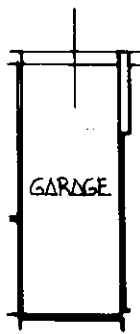
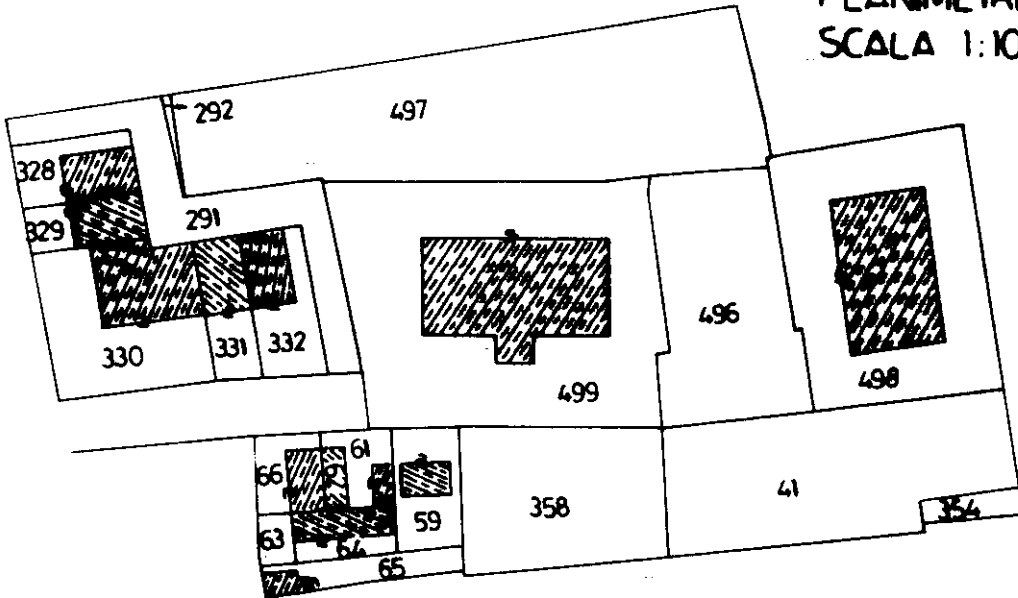

PIANO TERRA H=2.50 m

ORIENTAMENTO

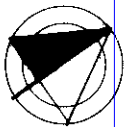

SCALA DI 1:200

Dichiarazione di N.C.
Denuncia di variazione
Ultima planimetria in atti

Compilata dal GEOM. MAININI FRANCO
(Titolo, cognome e nome)

RISERVATO ALL'UFFICIO



Data presentazione: 23/02/1996 - Data: 05/06/2024 - n. T482128 - Richiedente: BNDCRD66E27H223Z
Totale schede: 499 Formato di acquisizione: A4 (210x297) della provincia di REGGIO EMILIA n. 1164

data 12/02/96 Firma Mainini Franco

Catasto di Fabbriati - Situazione al 05/06/2024 - Comune di REGGIO NELL'EMILIA (H223) - < Foglio 36 - Particella 499 - Subalterno 7 >
Via DONATO BRAMANTE n. 15 Piano T



Planimetria di u.i.u. Comune di **REGGIO EMILIA** via **BRAMANTE** civ. **15**

**PLANIMETRIA
SCALA 1:1000**

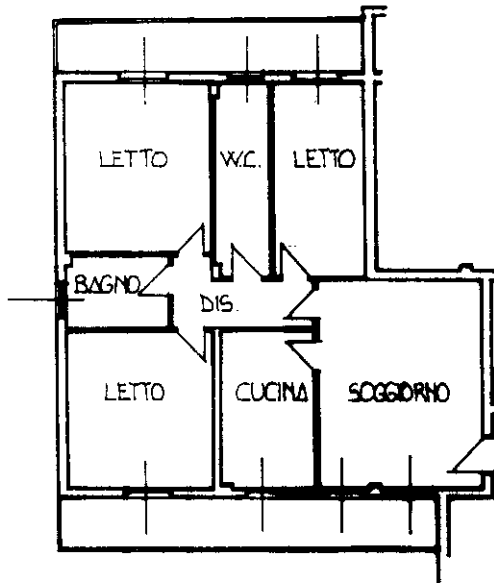
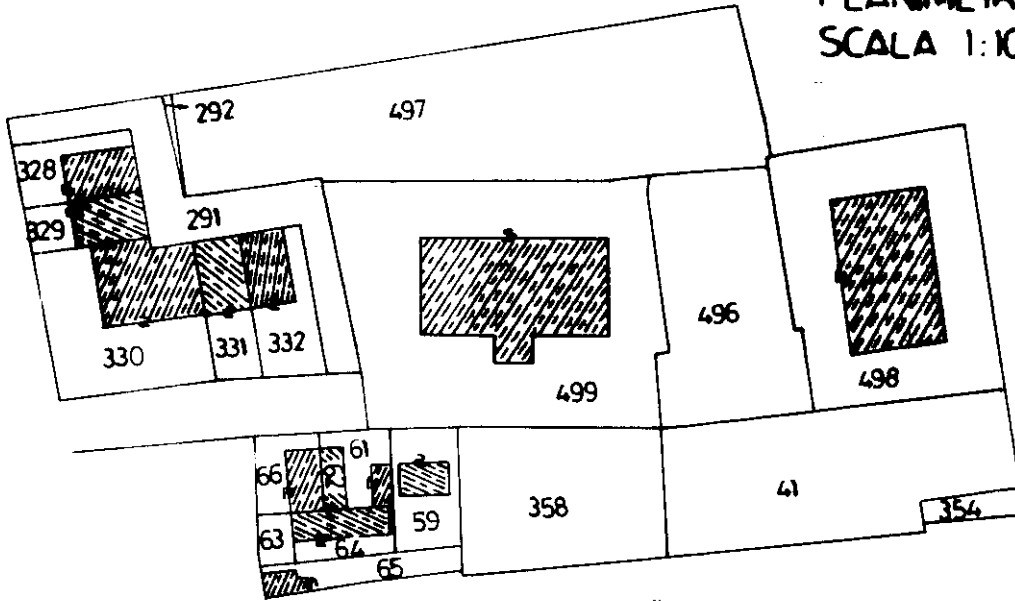

PIANO SECONDO H= 2.70 m

ORIENTAMENTO

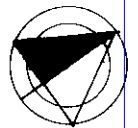

SCALA DI 1:200

Dichiarazione di N.C.
Denuncia di variazione

Compilata dal **GEOM. MAININI FRANCO**
(titolo, cognome e nome)

RISERVATO ALL'UFFICIO

Ultima planimetria in atti
Identificativi catastali

Iscritto all'albo dei **GEOMETRI**

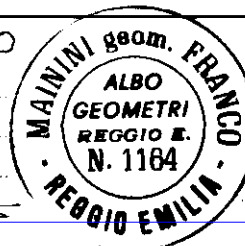

Data presentazione: 23/02/1996 - Data: 05/06/2024 - n. T482129 - Richiedente: BNDCRD66E27H223Z
della provincia di **REGGIO EMILIA** n. **1164**
Totale schede: **199** Formato di pubblicazione: **A4** (210x297) data **12/02/96** Firma *[Signature]*

Catasto dei fabbricati - Situazione al 05/06/2024 - Comune di REGGIO NELL'EMILIA (H223) - < Foglio 36 - Particella 499 - Subalterno 20 >
VIA DONATO BRAMANTE n. 15 Piano 2

ELABORATO PLANIMETRICO

Compilato da:
Vezzosi Achille

Iscritto all'albo:
Geometri

Prov. **Reggio Emilia** N. **965**

Agenzia delle Entrate
CATASTO FABBRICATI
Ufficio Provinciale di
Reggio Emilia

Comune di **Reggio Nell'emilia**

Sezione: Foglio: **36**

Particella: **499**

Protocollo n. RE0025149 del 05/02/2015

Tipo Mappale n. del

Dimostrazione grafica dei subalterni

Scala 1 : **500**

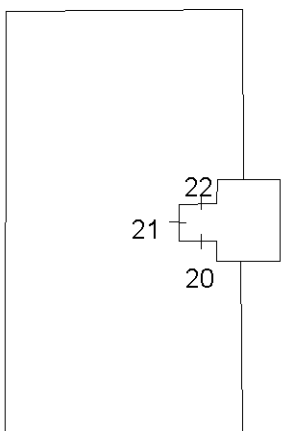

SECONDO PIANO

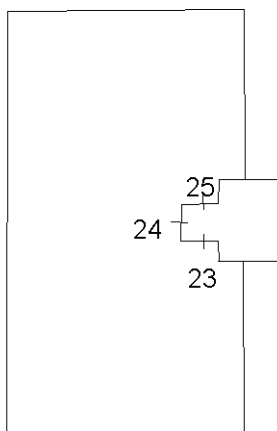

TERZO PIANO

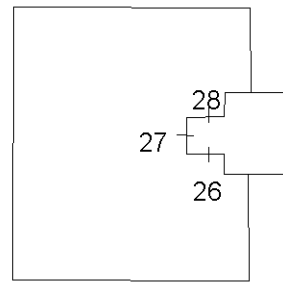

QUARTO PIANO

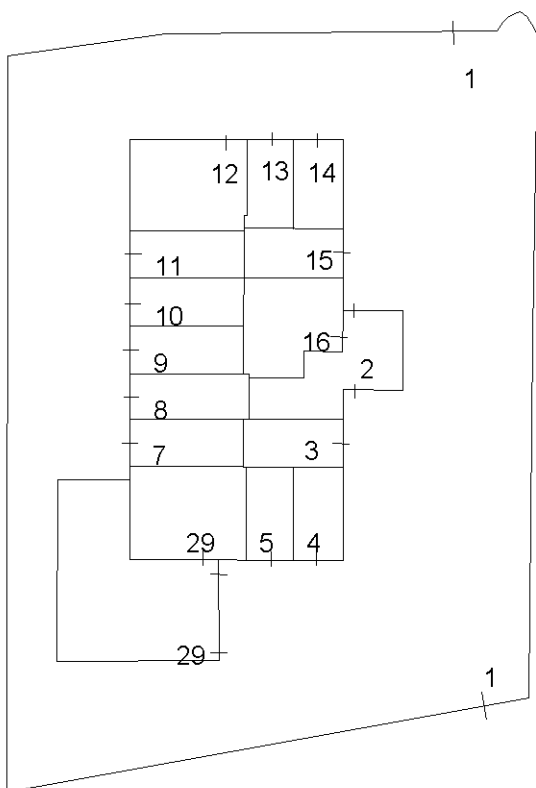

PIANO TERRA

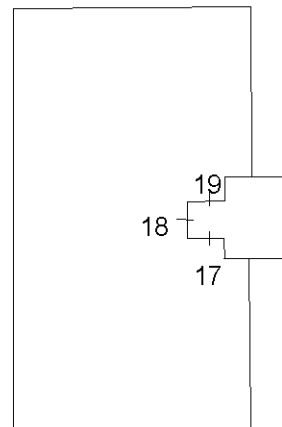

PRIMO PIANO

Ultima planimetria in atti