

**Agenzia delle Entrate
CATASTO FABBRICATI
Ufficio Provinciale di
Reggio Emilia**

Dichiarazione protocollo n. RE0041093 del 31/03/2014	
Planimetria di u.i.u. in Comune di Guastalla	
Via Mentana	civ. 26
Identificativi Catastali:	Compilata da: Tagliavini Oreste
Sezione:	Iscritto all'albo: Geometri
Foglio: 16	Prov. Reggio Emilia
Particella: 135	N. 802
Subalterno: 5	

Scheda n. 1 Scala 1:200

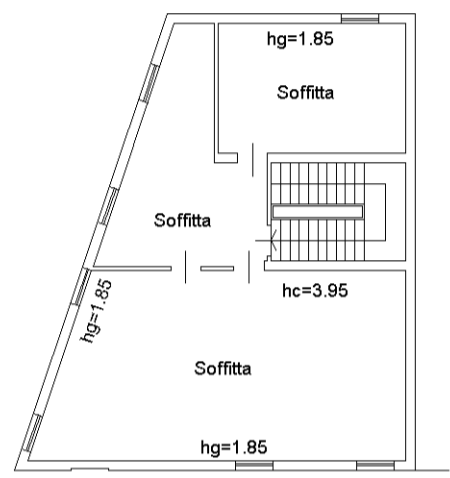

Piano Secondo

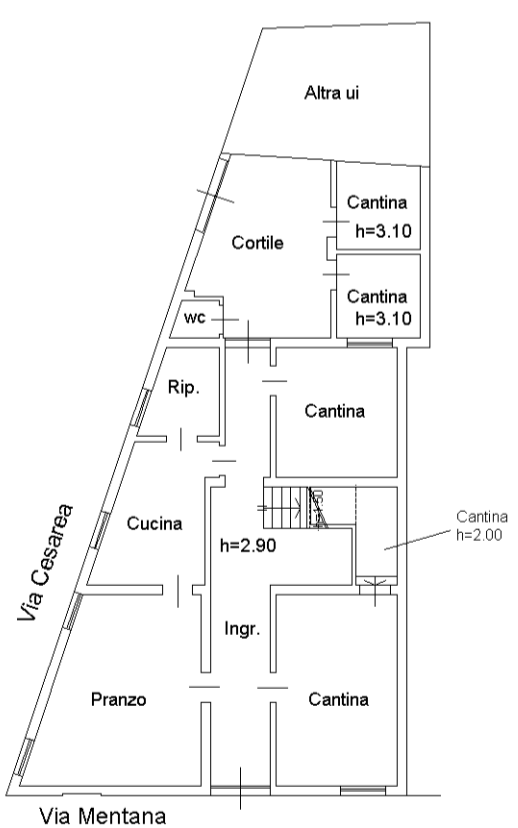

Piano Terra

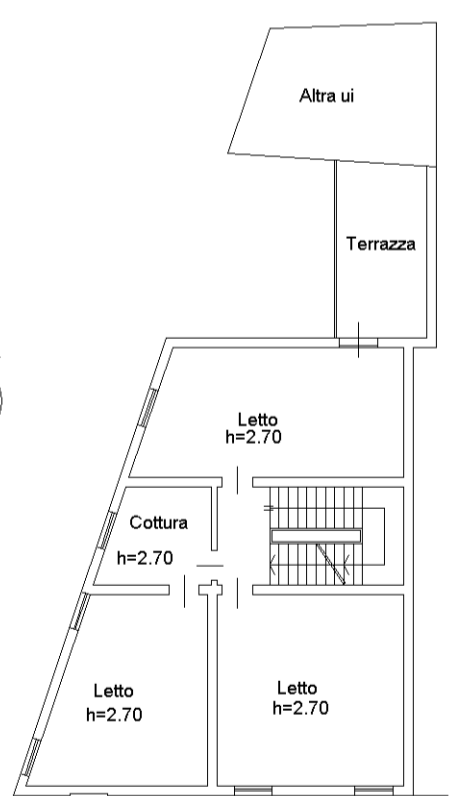

Piano Primo

invar 01

Catasto dei Fabbricati - Situazione al 28/06/2023 - Comune di GUASTALLA(E253) - < Foglio 16 - Particella 135 - Subalterno 5 >
VIA MENTANA n. 26 Piano T-1 - 2

**Agenzia delle Entrate
CATASTO FABBRICATI
Ufficio Provinciale di
Reggio Emilia**

Dichiarazione protocollo n. RE0041093 del 31/03/2014	
Planimetria di u.i.u. in Comune di Guastalla	
Via Cesarea	civ. 3/A
Identificativi Catastali:	Compilata da: Tagliavini Oreste
Sezione:	Iscritto all'albo: Geometri
Foglio: 16	Prov. Reggio Emilia
Particella: 135	N. 802
Subalterno: 6	

Scheda n. 1 Scala 1:200

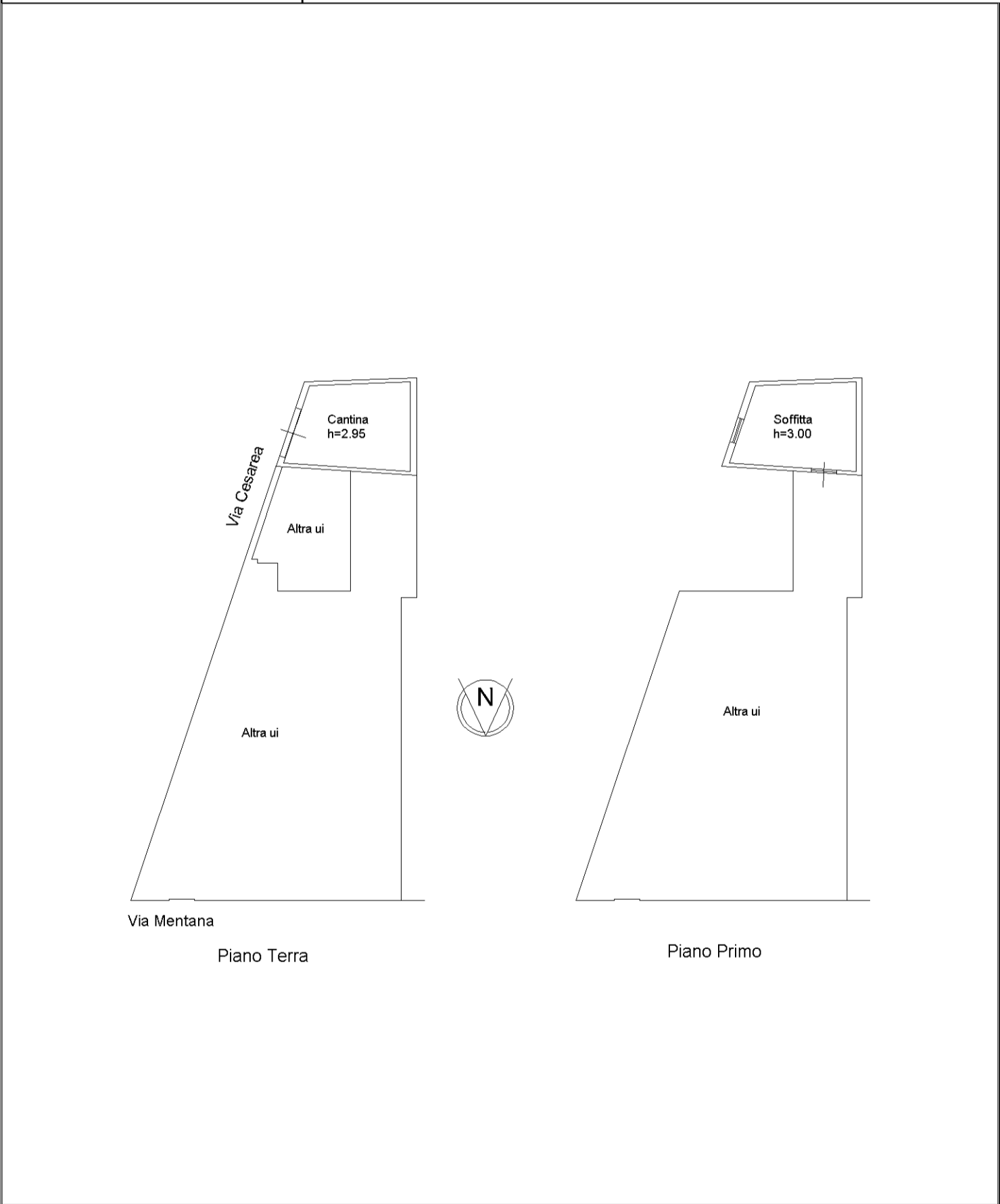

inuu 01

Catasto dei Fabbricati - Situazione al 28/06/2023 - Comune di GUASTALLA(E253) - < Foglio 16 - Particella 135 - Subalterno 6 >
VIA CESAREA n. 3/A Piano T-1