



MINISTERO DELLE FINANZE
DIREZIONE GENERALE DEL CATASTO E DEI SERVIZI TECNICI ERARIALI
NUOVO CATASTO EDILIZIO URBANO

Mod. B (Nuovo Catasto Edilizio Urbano)

Lire
100

Planimetria dell'immobile situato nel Comune di CARINI, C.da Piraineto Via Anversa snc (a dx del civ. 18) Fig. 11p.lla 1159
Data [redacted]

Allegata alla dichiarazione presentata all'Ufficio Tecnico Erariale di PALERMO

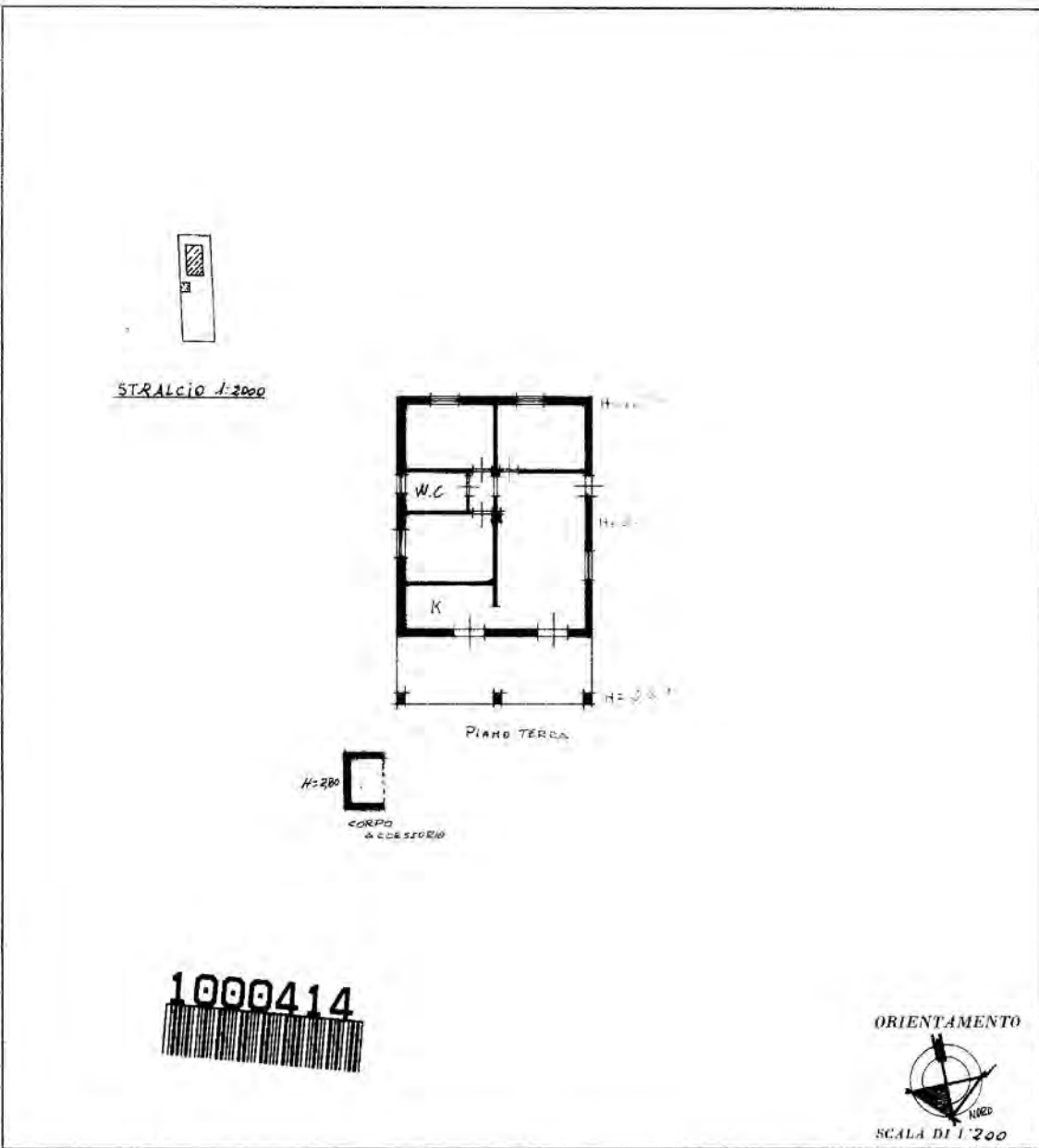

STRALCIO 1:2000

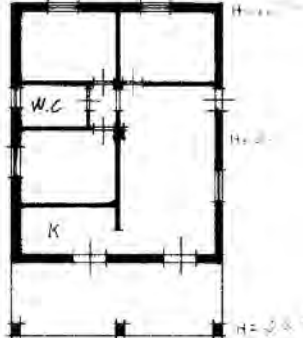

1000414



SPAZIO RISERVATO PER LE ANNOTAZIONI D'UFFICIO

DATA	
PROT. N°	

Completato dal G. [redacted] (ente)

Iscritto all'Albo dei GEOMETRI della Provincia di PALERMO

DATA [redacted]

Planimetria catastale

Legenda	
Coni ottici	13

Dati Metrici	
Superficie Lorda	93,80 mq
Superficie Utile	77,20 mq
Superficie ex portico (abbinata soggliomano)	26,20 mq
Superficie locale di sgombero	5,65 mq
Superficie nosta corte di pertinenza	358,50 mq
Superficie terreno di pertinenza	223,50 mq

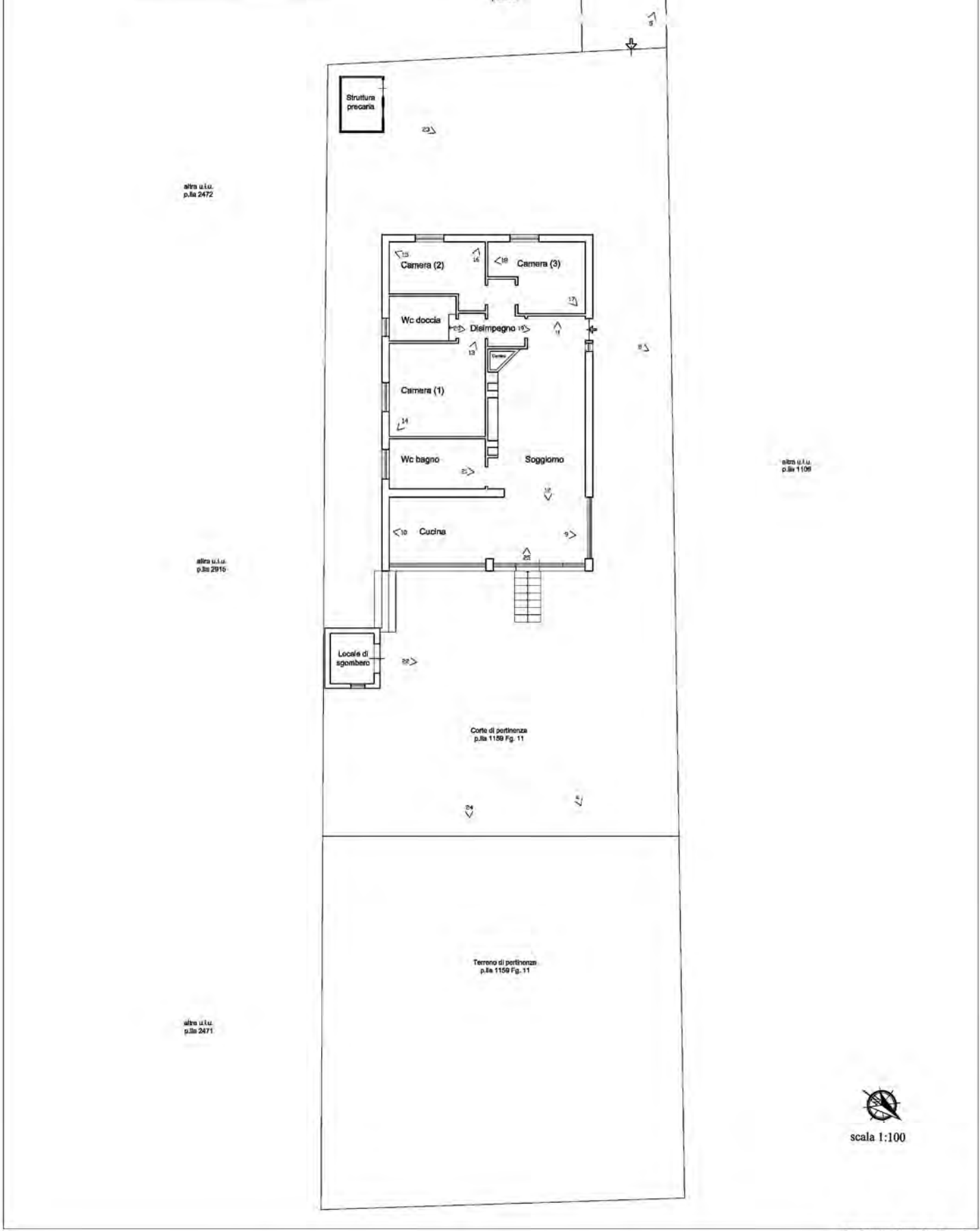

Via Anversa



Catasto dei Fabbricati - Situazione al 17/11/2022 - Comune di CARINI(B780) - < Figlio 11 - Particella 1159 - Subalterno CONTRADA PIRAINETO Piano T

Planimetria di rilievo

Architetto Davide Gentile