

Dichiarazione protocollo n. 285858 del 30/07/2003

Planimetria di u.i.u. in Comune di Mazzarrone

Via Enrico Berlinguer

civ. SN

**Agenzia del Territorio
CATASTO FABBRICATI
Ufficio Provinciale di
Catania**

Identificativi Catastali:

Sezione:
Foglio: 5
Particella: 2433
Subalterno: 4

Compilata da:
Aronica Alessandro

Iscritto all'albo:
Geometri

Prov. Ragusa

N. 1017

Scheda n. 1 Scala 1:200

PIANO TERRA
H=2.85

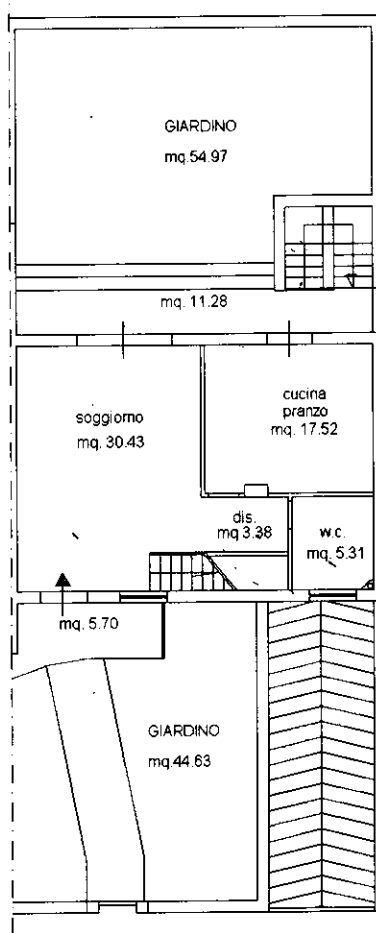

VIA E. BERLINGUER

PIANO PRIMO
H=2.75

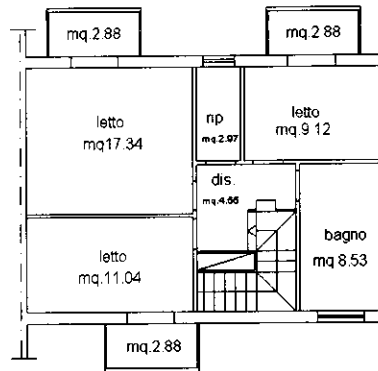

VIA E. BERLINGUER

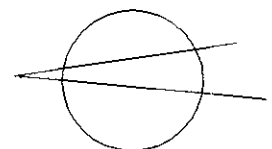

Catasto dei Fabbricati - Situazione al 30/06/2009 - Comune di MAZZARRONE(MZ71) - Foglio: 309 Particella: 2433 - Subalterno 4 - VIA ENRICO BERLINGUER n. SN piano: T-1;

Ultima Planimetria in atti

TRIBUNALE DI CALTAGIRONE
Consulenza Tecnica d'Ufficio
nella esecuzione immobiliare n.
32/08 R.G.Es.

IMMOBILE A MAZZARRONE
VIA BERLINGUER s.n.

Scala 1:100

Il C.T.U.
(Dott. Ing. Fabrizia Palazzo)

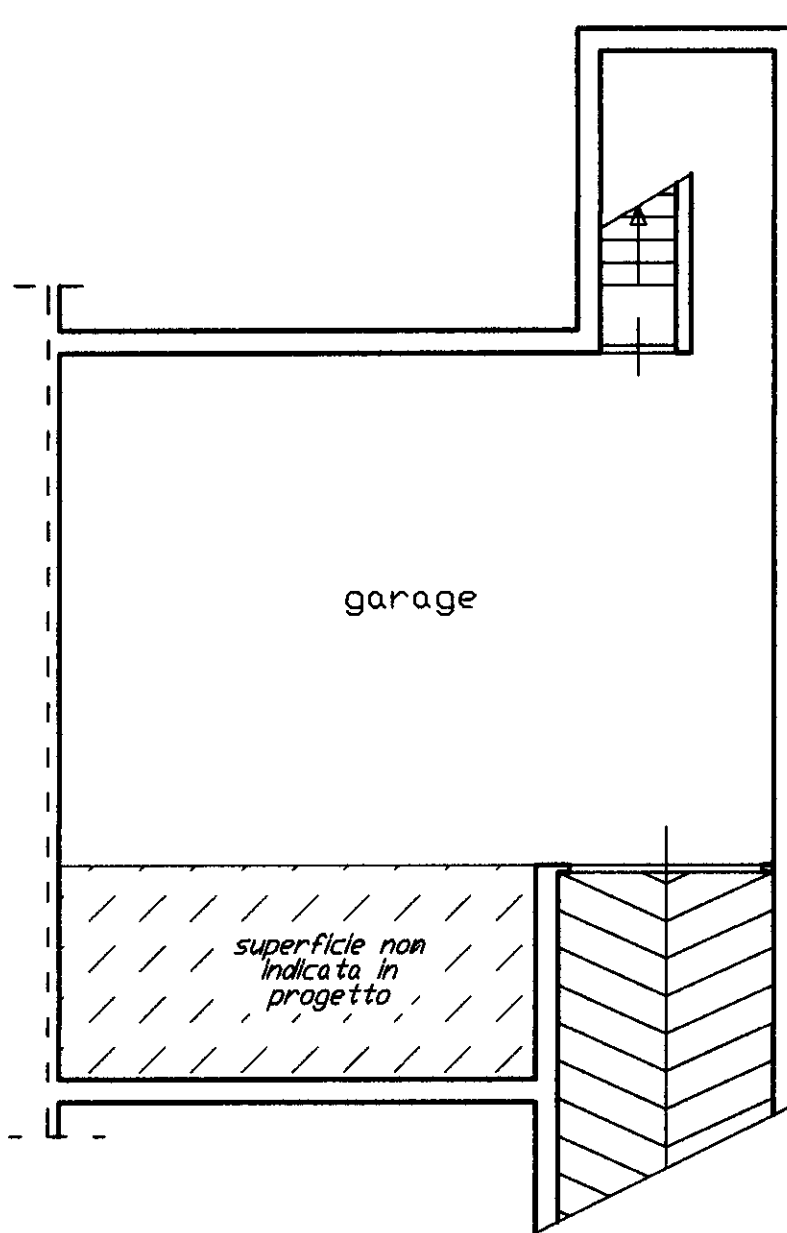

Via E. Berlinguer

PIANTA PIANO INTERRATO