

ELABORATO PLANIMETRICO

Compilato da:
Spinello Riccardo
Iscritto all'albo:
Periti Edili
Prov. Como N. 1840

**Agenzia del Territorio
CATASTO FABBRICATI
Ufficio Provinciale di
Como**

Comune di Olgiate Comasco

Protocollo n. CO0228563 del 14/10/2008

Sezione: Foglio: 10 Particella: 10444

Tipo Mappale n. 195723 del 05/09/2008

Dimostrazione grafica dei subalterni

Scala 1 : 500

PIANO SECONDO

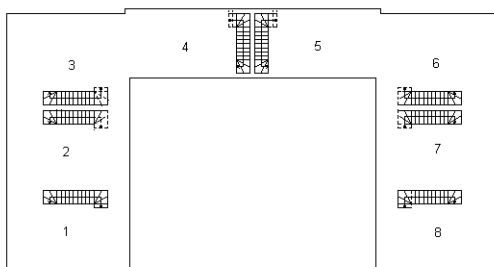

PIANO PRIMO

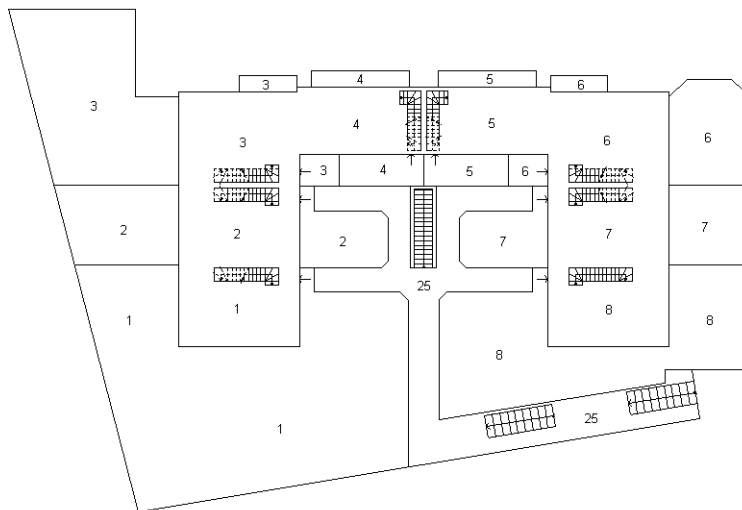

PIANO TERRA

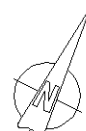
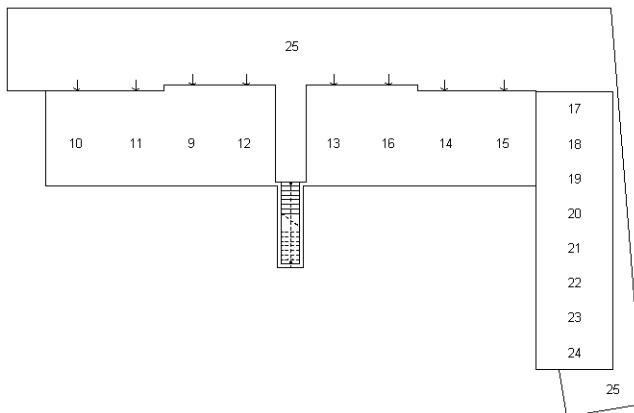

Catasto dei Fabbricati - Situazione al 28/09/2021 - Comune di OLGiate COMASCO (G025) - < Foglio: 10 - Particella: 10444 - Elaborato planimetrico >

Ultima planimetria in atti