

N=5032400



F=1722300

I Particella: 311

# ISTITUTO REGIONALE EDILIZIO URBANO

Lire  
20

Planimetria dell'immobile sito  
in [redacted]  
della [redacted]  
abitazione dichiarata [redacted] e p.

PADOVA in C. RAVIZZA n. 17  
PADOVA il 13-4-1918  
PADOVA il 7-1-1918 PADOVA

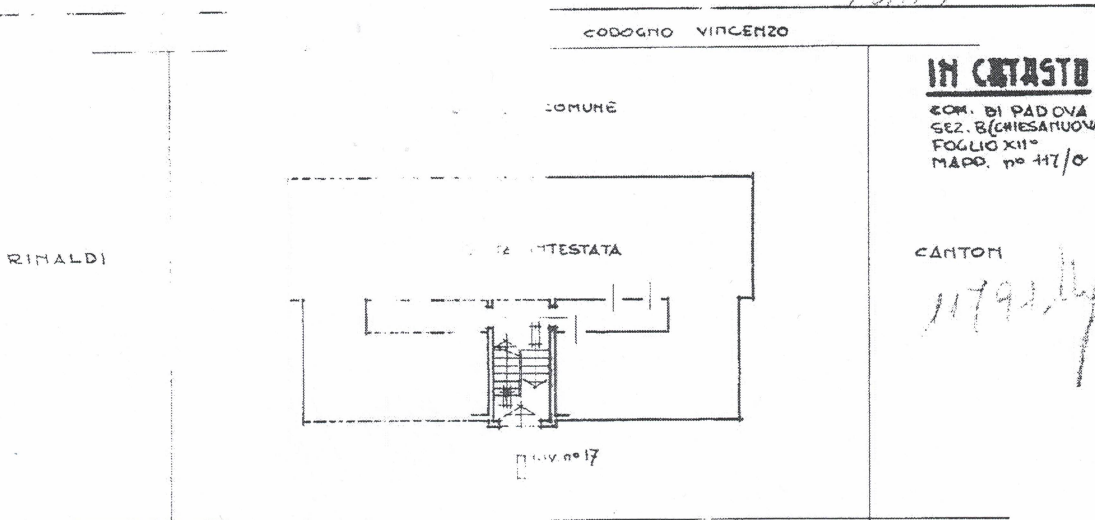

VIA CESARE RAVIZZA

## PIANO TERRENO

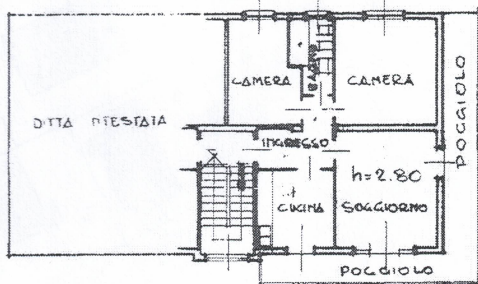

## TERZO PIANO LATO SUD

ORIENTAMENTO



SPAZIO RISERVATO PER LE ANNOTAZIONI

DATA: 06/06/2024  
PROF.: [redacted]

compilata dall'ING. F. CREMONESCI  
(Titolo, nome e cognome del tecnico)

scritto all'Albo degli INGEGNERI  
della Provincia di PADOVA

DATA: 11-9-1962

firma: *ing. F. Cremonesi*

20

# NUOVO CANTIERO EDILIZIO URBANO

Planimetria dell'im sito in via RAVIZZA  
 Ditta [redacted] C. [redacted] PADOVA 35100  
 Allegata alla dichiarazione e pr. [redacted] PADOVA

## IN CATASTO

COM. DI PADOVA  
 SEZ. A (FRIESANUOVA)  
 FOGLIO XII°  
 MAPP. NO 447/0

SS. JOSEPH VINCENZO

RINALDI

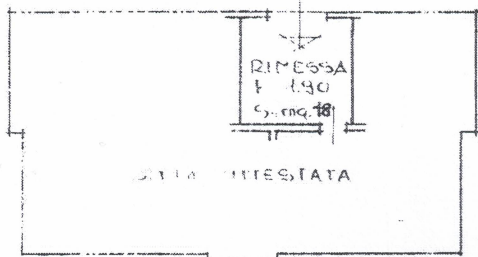

CANTIERO

VIA CESARE RAVIZZA

### PIANO TERRENO

SCANTINATO RIMESSA (LATO MATTINA - 3° DA NORD)

ORIENTAMENTO



SCALA DI 1:200

SPAZIO RISERVATO PER LE ANNE

DATA

01/01/62

PROT. N°

compilata dall' ING. F. CREMONESE  
(Titolo, nome e cognome del tecnico)

iscritto all'Albo degli INGEGNERI

della Provincia di PADOVA

del giorno 11-9-1962

firmata dal ing. F. Cremonese