

10 metri

PIANO PRIMO  
H. mt. 1.80

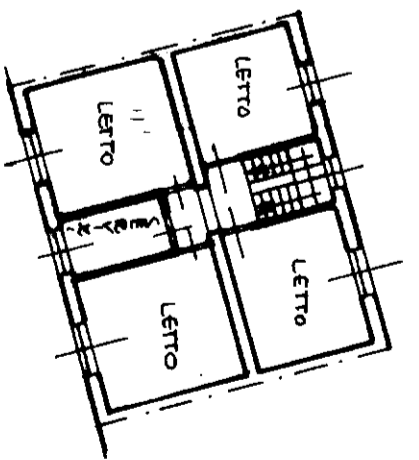
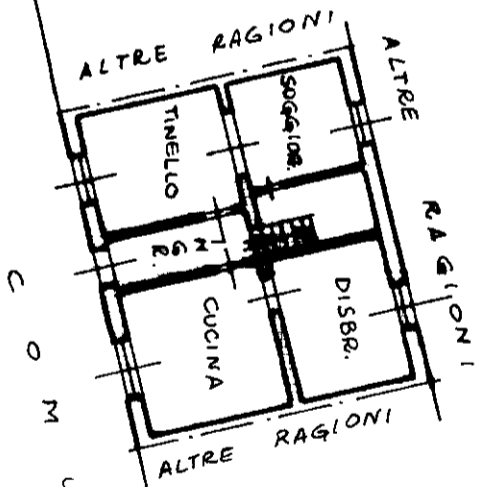
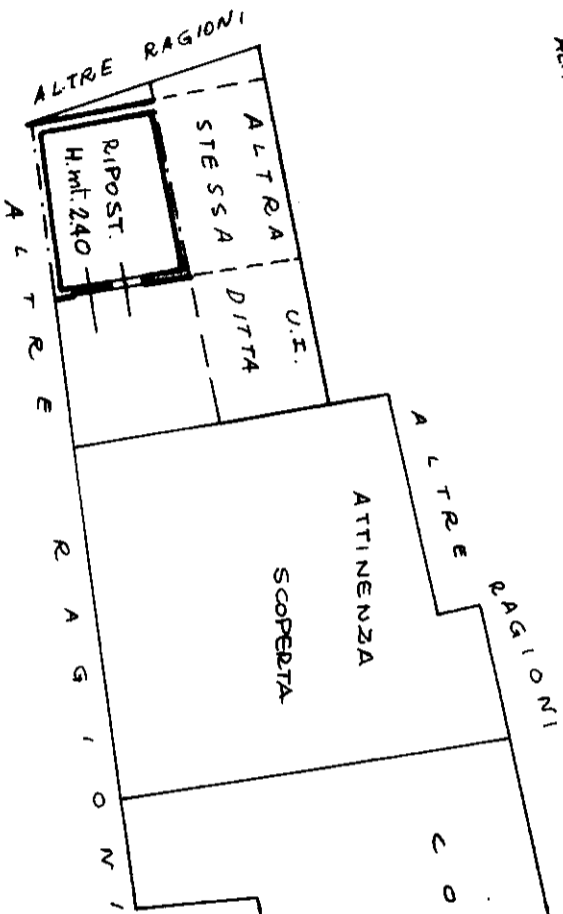
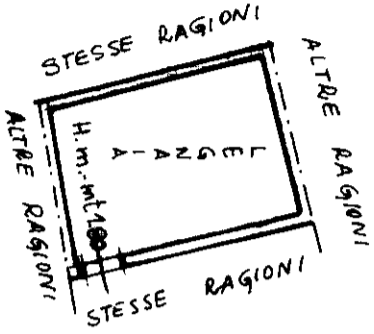

PIANO PRIMO  
H. mt. 2.95

PIANO TERRENO  
H. mt. 2.95

COMUNE DI PESSINA CREMONESE  
ESTRATTO DI MAPPA SCALA 1:1000  
FIG. 7 MAPPA 44 - 47 - 110 - 111 - 112

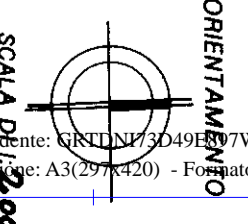
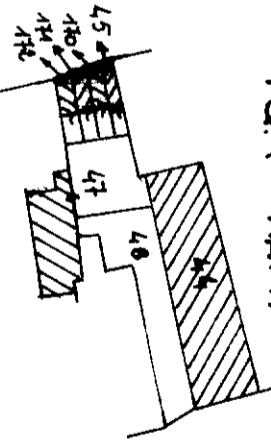

Dichiarazione di N.C.   
Denuncia di variazione

Compilata dal Geom. ALGERINI TULLIO  
(Titolo, cognome e nome)

RISERVATO ALL'UFFICIO

Identificativi catastali:  
F. n. 111  
n. 111  
sub 111

Scritto all'atto del 6/02/1993 della provincia di CREMONA n. 1053 data 6/02/1993 Firma [Signature]

100203 00203

Planimetria di u.i.u. in Comune di PESSINA CREMONESE via BAROLI

CIV. 39

MODULARIO  
F. n. rend. 444



MINISTERO DELLE FINANZE  
DIREZIONE GENERALE DEL CATASTO E DEI S.T.T.E.E.  
S. CATASTO EDILIZIO URBANO (ADL 13-4-1939) n. 652

1 - T. on. Piano T. 39 n. ITOLRO/BAROLI n. 39  
CATASTO EDILIZIO URBANO n. 13-4-1939 n. 652  
Catasto n. 100203

10 metri

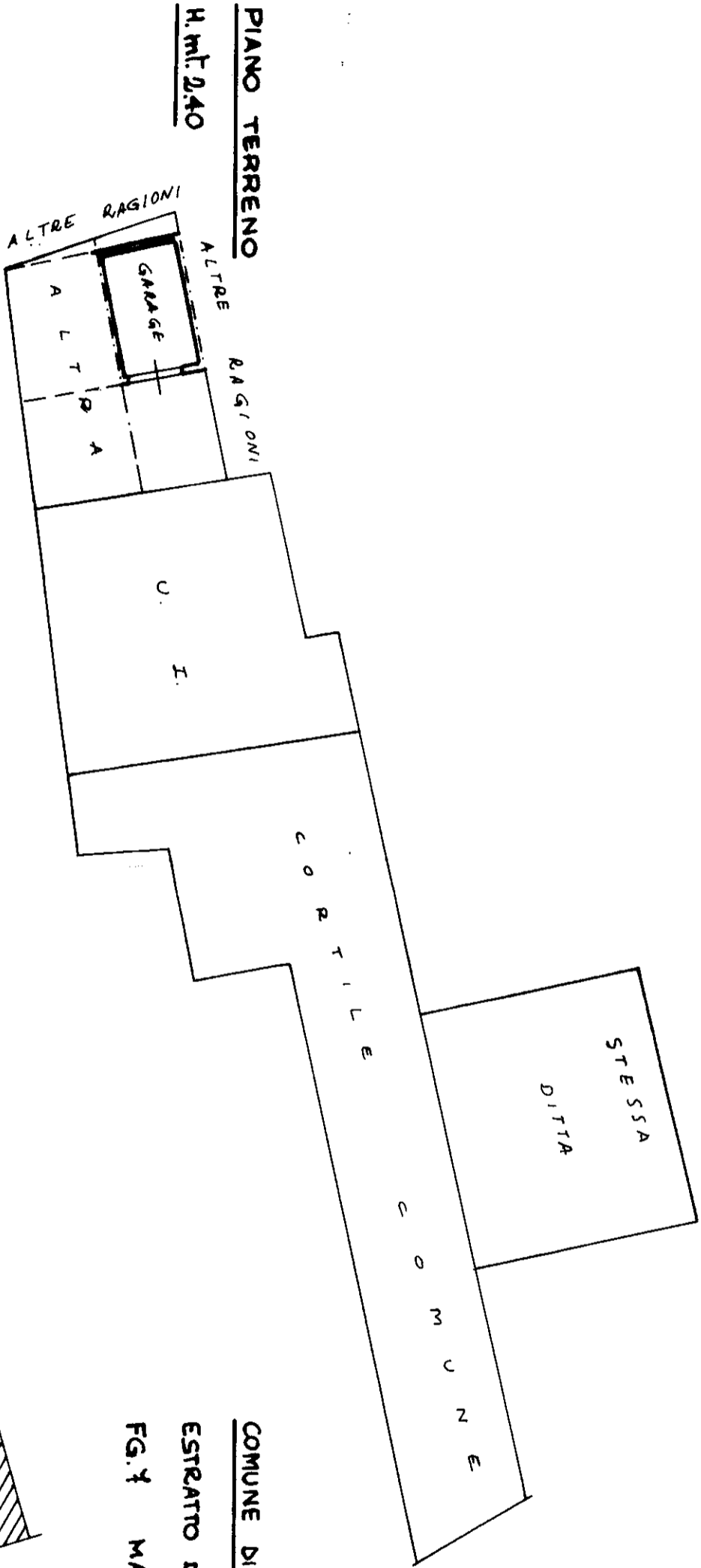

PIANO TERRENO

H. mt. 2,40

COMUNE DI PESSINA CREMONENSE

ESTRATTO DI MAPPA SCALA 1:1000

FIG. 4 MAPP. 110-111

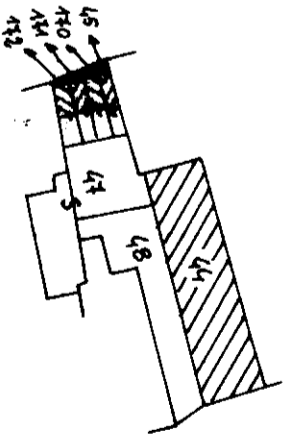

ORIENTAMENTO

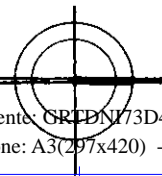

SCALA DI 200

RISERVATO ALL'UFFICIO

MODULARIO F. fig. end. 486



MINISTERO DELLE FINANZE  
 DIREZIONE GENERALE DEL CATASTO E DEL S.S.T.E.E.  
 CATASTO EDILIZIO URBANO (RDL 13-4-1939, n. 652)

Planimetria di u.i.u. in Comune di PESSINA CREMONENSE Via GAROLI

CIV. 39

605

Dichiarazione di N.C.   
 Denuncia di variazione

Compilata dal **Geom. ALBERINI TULLIO**  
 (Titolo, cognome e nome)

Isritto all'albo del **GEOMETRI 1053**  
 della provincia di **CREMONA** n. **1053**  
 data **6/09/1993** Firma **Alberini Tullio**

Identificativi catastali  
 F. 110 sub. B2

25/10/2022

CR0064114

F. 110 sub. B2

6/09/1993

1053

CREMONA

100203 00246