

ELABORATO PLANIMETRICO	
Compilato da:	Leuzzi Aldo
Iscritto all'albo:	Ingegneri
Prov. Lecce	N. 549

Agenzia del Territorio  
**CATASTO FABBRICATI**  
Ufficio Provinciale di  
Lecce

Comune di Nardo'	Protocollo n. LE0212541 del 25/05/2010
Sezione: Foglio: 128 Particella: 980	Tipo Mappale n. 155801 del 10/05/2010

Dimostrazione grafica dei subalterni Scala 1 : 500

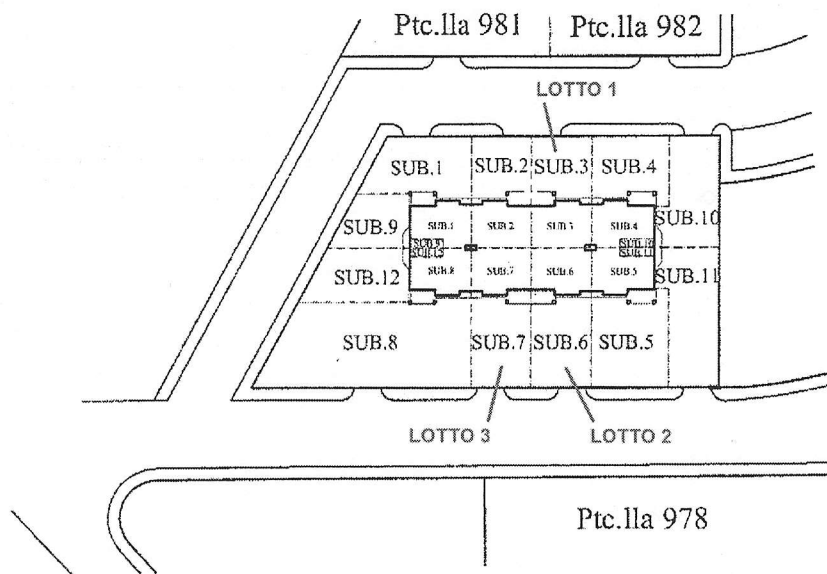

Ptc.lla 980  
**Pianta Piano Terra**

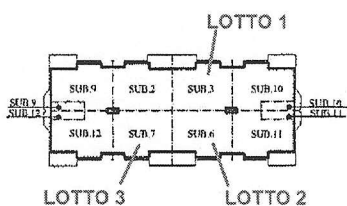

**Pianta Piano Primo**



Ultima planimetria in atti

**Agenzia del Territorio  
CATASTO FABBRICATI  
Ufficio Provinciale di  
Lecce**

Dichiarazione protocollo n. LE0212541 del 25/05/2010

Planimetria di u.i.u. in Comune di Nardo'

Via Da Denominarsi

civ. SN

Identificativi Catastali:

Sezione:  
Foglio: 128  
Particella: 980  
Subalterno: 3

Compilata da:  
Leuzzi Aldo

Iscritto all'albo:  
Ingegneri

Prov. Lecce

N. 549

Scheda n. 1

Scala 1:200

**PIANO TERRENO**  
H= mt. 2,70

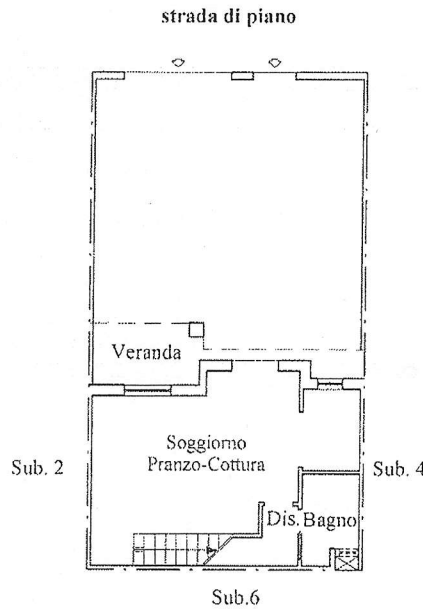

**PIANO PRIMO**  
H= mt. 2,70

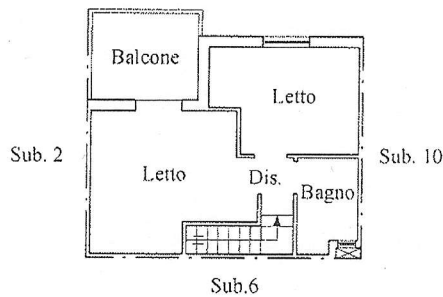

**Foglio 128/B  
P.lla 980 Sub. 3**

Ultima planimetria in atti

ORIENTAMENTO

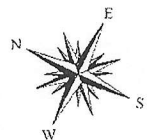

rapp. 1: 200

Catasto dei Fabbricati - Situazione al 12/09/2024 - Comune di NARDO'(F842) - < Foglio 128 - Particella 980 - Subalterno 3 >  
VIA DA DENOMINARE n. SN Piano T-1

**Agenzia del Territorio  
CATASTO FABBRICATI  
Ufficio Provinciale di  
Lecce**

Dichiarazione protocollo n. LE0212541 del 25/05/2010

Planimetria di u.i.u. in Comune di Nardo'

Via Da Denominarsi

civ. SN

Identificativi Catastali:

Sezione:  
Foglio: 128  
Particella: 980  
Subalterno: 6

Compilata da:  
Leuzzi Aldo

Iscritto all'albo:  
Ingegneri

Prov. Lecce

N. 549

Scheda n. 1

Scala 1:200

PIANO TERRENO  
H= mt. 2,70

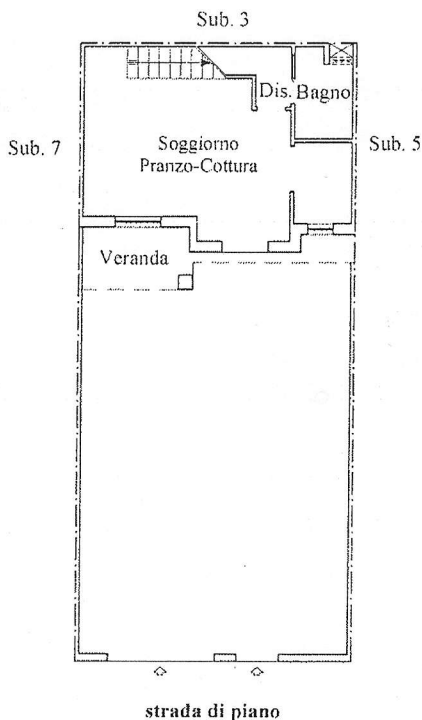

PIANO PRIMO  
H= mt. 2,70

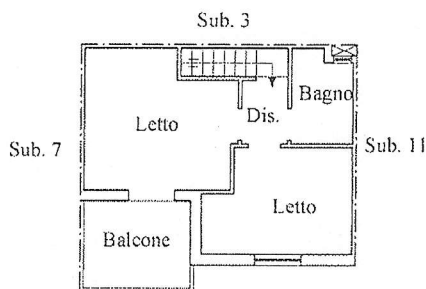

Foglio 128/B  
P.lla 980 Sub. 6

ORIENTAMENTO

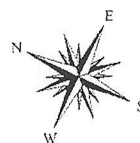

rapp. 1: 200

Ultima planimetria in atti

**Agenzia del Territorio  
CATASTO FABBRICATI  
Ufficio Provinciale di  
Lecce**

Dichiarazione protocollo n. LE0212541 del 25/05/2010	
Planimetria di u.i.u. in Comune di Nardo'	
Via Da Denominarsi	civ. SN
Identificativi Catastali:	Compilata da: Leuzzi Aldo
Sezione:	Iscritto all'albo: Ingegneri
Foglio: 128	Prov. Lecce
Particella: 980	N. 549
Subalterno: 7	

Scheda n. 1      Scala 1:200

PIANO TERRENO  
H= mt. 2,70

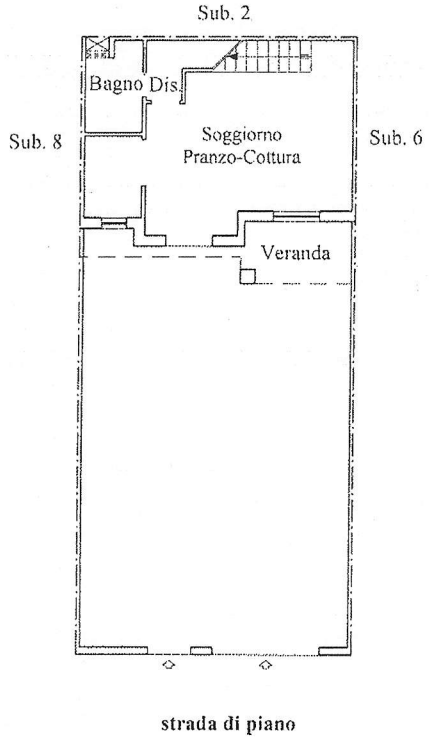

PIANO PRIMO  
H= mt. 2,70

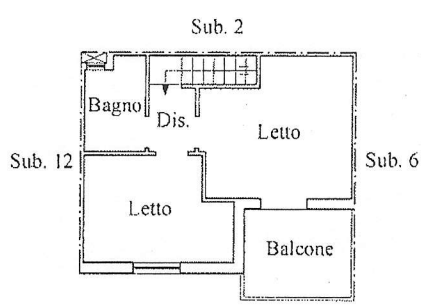

Foglio 128/B  
P.lla 980 Sub. 7

Ultima planimetria in atti

ORIENTAMENTO

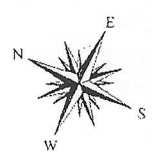

rapp. 1: 200

Catasto dei Fabbricati - Situazione al 12/09/2024 - Comune di NARDO' (F842) - < Foglio 128 - Particella 980 - Subalterno 7 >  
VIA DA DENOMINARE n. SN Piano T-1