

**Agenzia del Territorio
CATASTO FABBRICATI
Ufficio Provinciale di
Teramo**

Dichiarazione protocollo n. TE0021030 del 29/01/2009

Planimetria di u.i.u. in Comune di Rocca Santa Maria

C.da Belvedere

civ. SNC

Identificativi Catastali:

Sezione:

Foglio: 34

Particella: 305

Subalterno: 3

Compilata da:

Marini Luigi

Iscritto all'albo:

Geometri

Prov. Teramo

N. 1068

Scheda n. 1

Scala 1:200

NORD

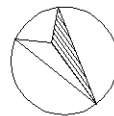

PIANTA PIANO PRIMO
h = 2.80 mt.

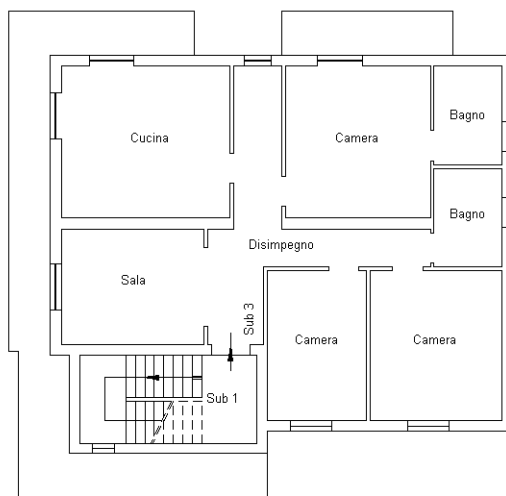

Ultima planimetria in atti

**Agenzia del Territorio
CATASTO FABBRICATI
Ufficio Provinciale di
Teramo**

Dichiarazione protocollo n. TE0021030 del 29/01/2009

Planimetria di u.i.u. in Comune di Rocca Santa Maria

C.da Belvedere

civ. SNC

Identificativi Catastali:

Sezione:

Foglio: 34

Particella: 305

Subalterno: 4

Compilata da:

Marini Luigi

Iscritto all'albo:

Geometri

Prov. Teramo

N. 1068

Scheda n. 1

Scala 1:200

NORD

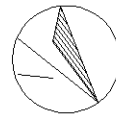

PIANTA PIANO SECONDO

hmedia = 2.43 mt.

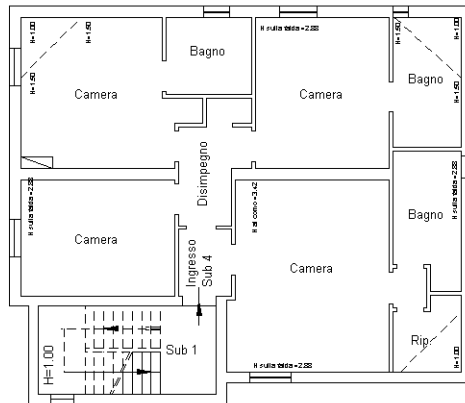

Ultima planimetria in atti

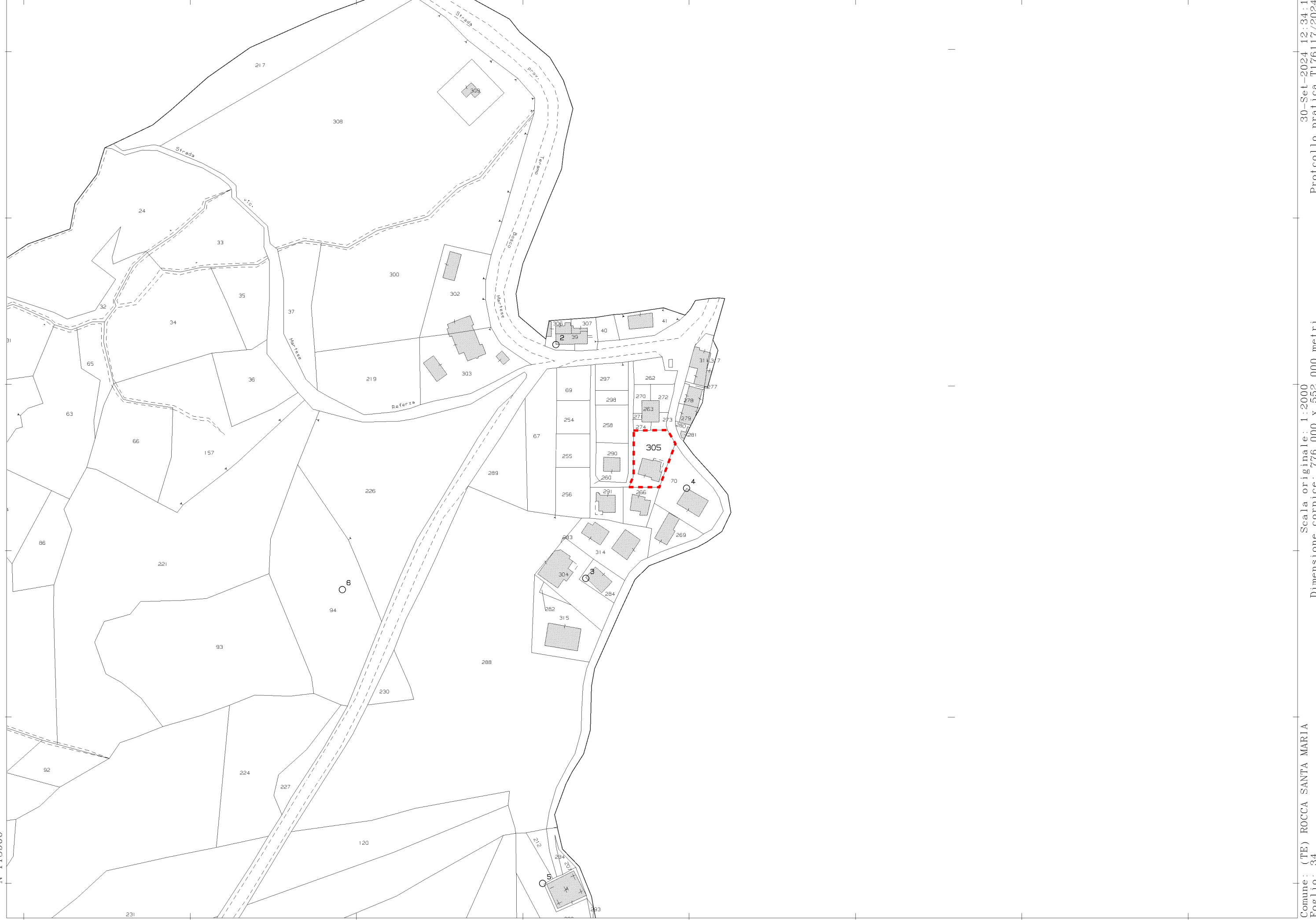

N=113900

E=-60200

1 Particella: 305

Comune: (TE) ROCCA SANTA MARIA
Foglio: 34
Scala originale: 1:2000
Dimensione cornice: 776.000 x 552.000 metri
30-Set-2024 12:34:1
Protocollo pratica T176117/2024