

vol. 410  
n. 19 del 1985



MINISTERO DELLE FINANZE  
DIREZIONE GENERALE DEL CATASTO E DEI SERVIZI TECNICI ERARIALI

Mis. A (Nuovo Catasto Edilizio Urbano)

Lit. 300

# NUOVO CATASTO EDILIZIO URBANO

LA DECRETI-LEGGI 11 APRILE 1984, N. 441

Pianimetria dell'immobile situato nel Comune di ANZIO Via S. VITO 57

Ditta [REDACTED]

Allegata alla documentazione presentata al Ufficio Tecnico Erariale di ROMA

Foglio 10 Part. 1005  
SUB 2

PROF. [REDACTED]

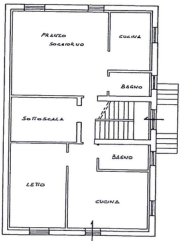

PROF. [REDACTED]

PROF. [REDACTED]

ORIENTAMENTO



SCALE DI 1:500

PIANTA PRIMO PIANO

SPAZIO RISERVATO PER LE ANNOTAZIONI D'UFFICIO

DATA  
PROT. N°

Completata dal G.E.D. PIAZZO  
(Firma, nome e ragione d'azienda)  
FRANCINI

Incaricato all'Ufficio Provinciale del Catasto  
della Provincia di PERUGIA

DATA  
FIRMA



Catasto dei Fabbricati - Situazione al 01/02/2018 - Comune di ANZIO (A323) - < Foglio: 10 - Particella: 1005 - Subalterno: 2 - A SAN VITO piano: T interno: 1;

SUB 2

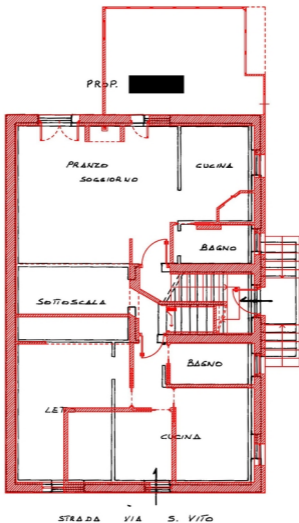



SOVRAPPOSIZIONE PLANIMETRIA DI RILIEVO  
CON PLANIMETRIA CATASTALE

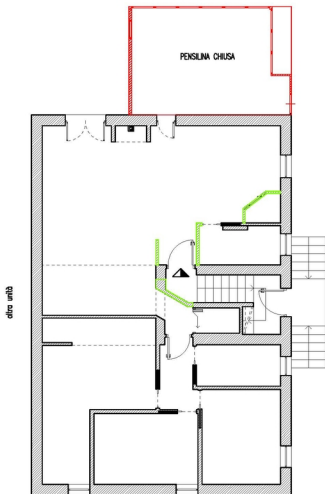



## PIANO TERRA

-  OPERE DIFFORMI DA DEMOLIRE
-  OPERE DIFFORMI DA SANARE

Nord

