



Foto n. 1) Vista del fabbricato da Via Roma



Foto n. 2) Vista del fabbricato da Via Roma prospetto nord



Foto n. 3) Vista del portone di ingresso su Via Roma



Foto n. 4) Vista del prospetto sud

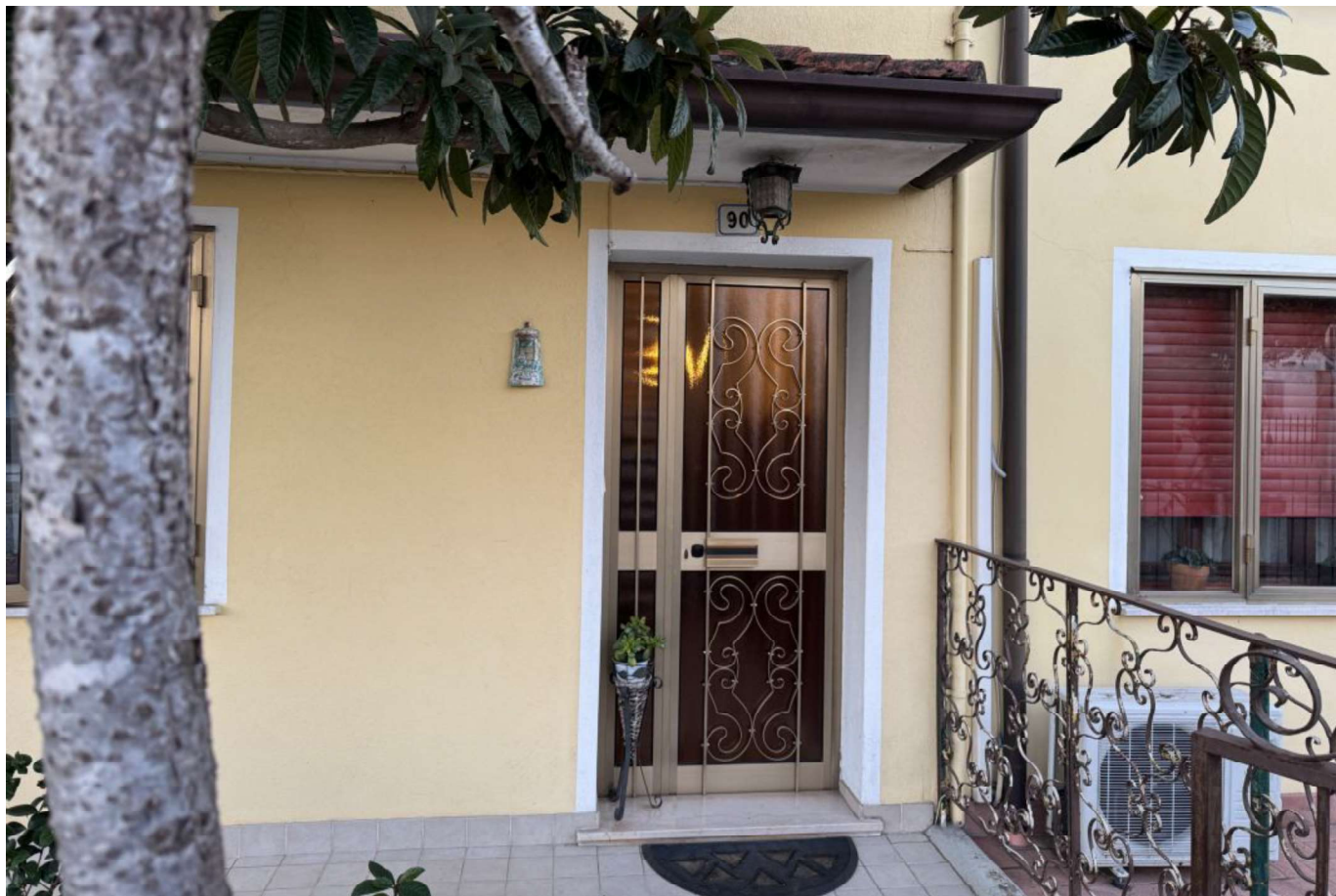

Foto n. 5) Vista del terrazzo a sud - piano primo



Foto n. 6) Vista del garage e della tettoia abusiva- prospetto nord



Foto n. 7) Vista della corte interna e della tettoia abusiva verso il garage



Foto n. 8) Vista del garage - prospetto sud



Foto n. 9) Vista dell'ingresso



Foto n. 10) Vista dell'ingresso



Foto n. 11) Vista del soggiorno

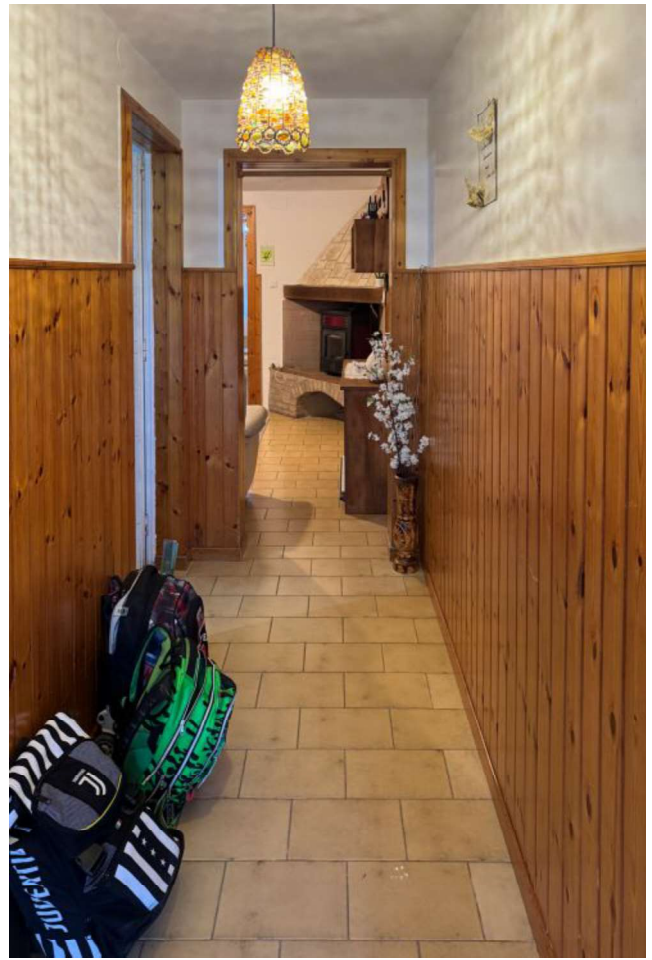

Foto n. 12) Vista della cucina/pranzo



Foto n. 13) Vista della cucina/pranzo



Foto n. 14) Vista della camera al piano terra



Foto n. 15) Vista del bagno



Foto n. 16) Vista del vano scale

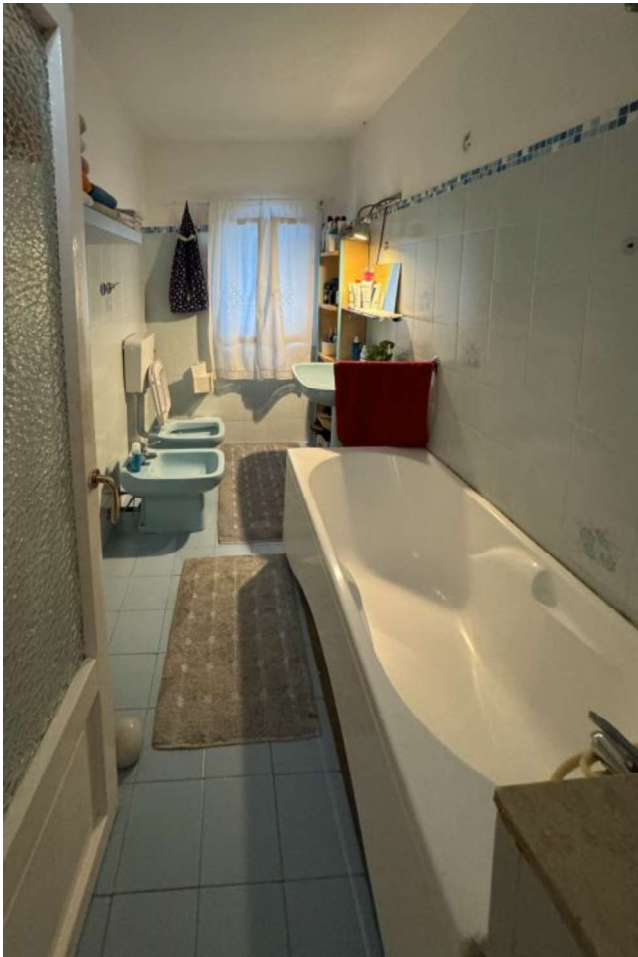

Foto n. 17) Vista della camera lato nord - piano primo



Foto n. 18) Vista della camera lato sud - piano primo





Foto n. 19) Vista del retroscala - p. primo



Foto n. 20) Vista della corte interna



Foto n. 21) Vista del terrazzo

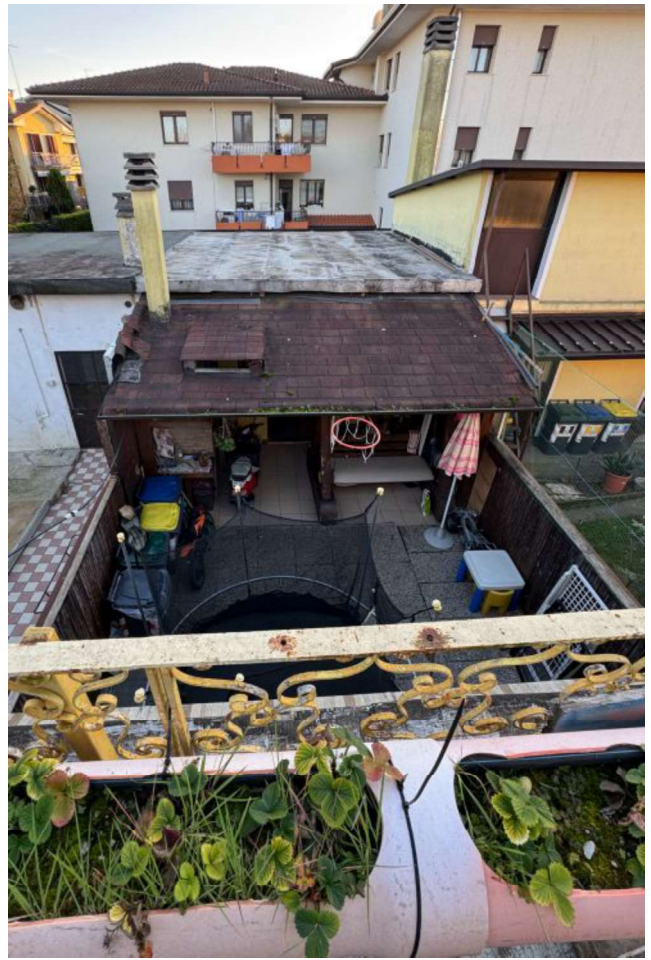

Foto n. 22) Vista del garage



Foto n. 23) Vista del del garage



Foto n. 24) vista del vano lavanderia nel garage



Foto n. 25) vista del vano lavanderia nel garage



Foto n. 26) vista della caldaia

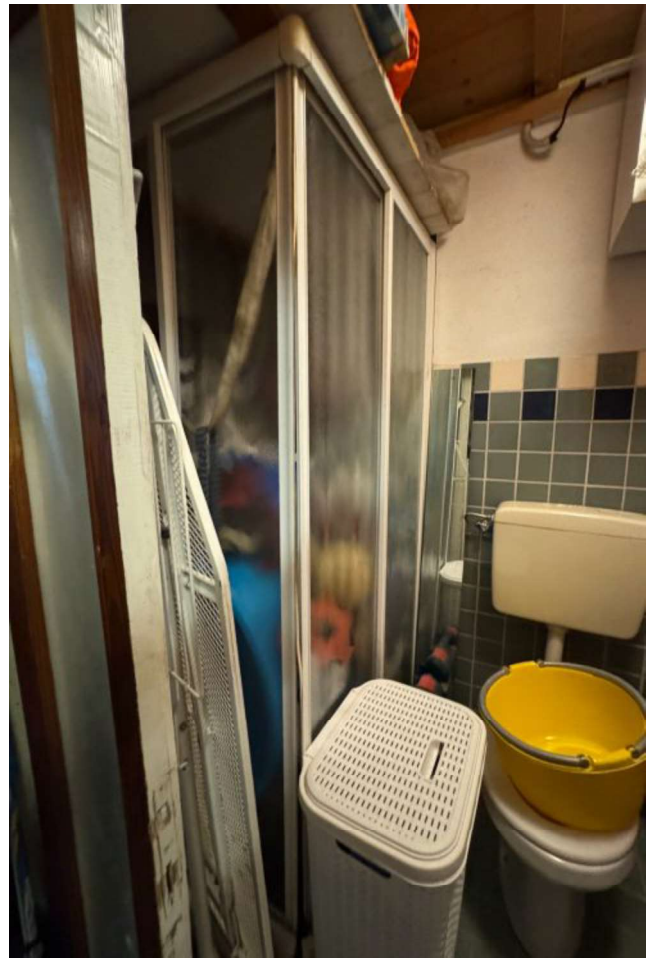
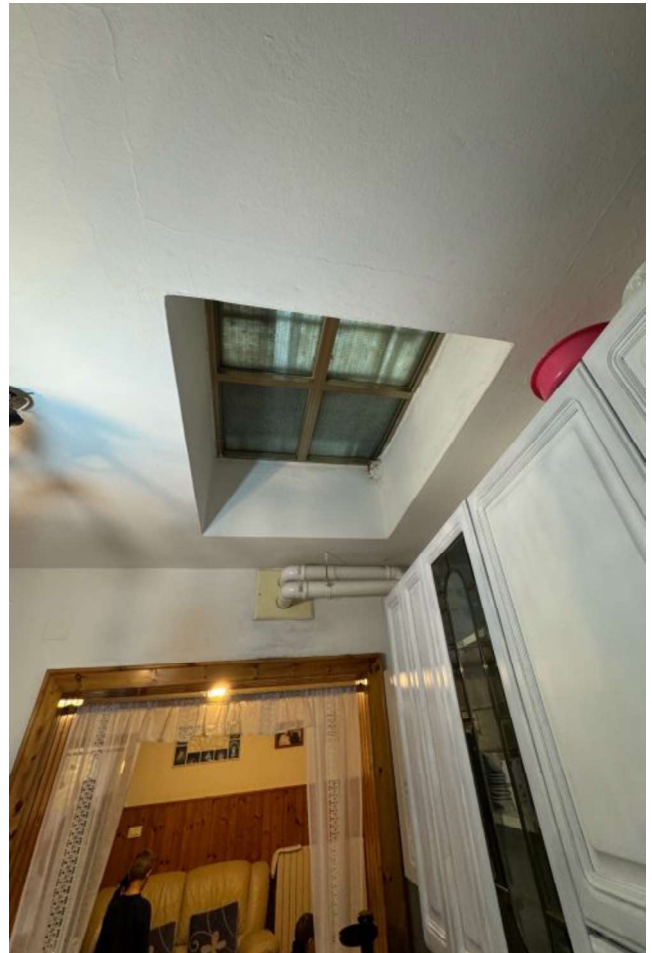

Foto n. 27) vista del lucernaio in cucina