

MODULARIO
P. Fog. n. 487



MINISTERO DELLE FINANZE
DIREZIONE GENERALE DEL CATASTO E DEI SERVIZI TECNICI ERARIALI

Mod. B (Nuovo Catasto Edilizio Urbano)

NUOVO CATASTO EDILIZIO URBANO

Lire
150

(R. DECRETO-LEGGE 15 APRILE 1939, N. 661)

Planimetria dell'immobile situato nel Comune di _____ Via _____

Ditta _____

Allegata alla dichiarazione presentata all'Ufficio Tecnico Erariale di _____

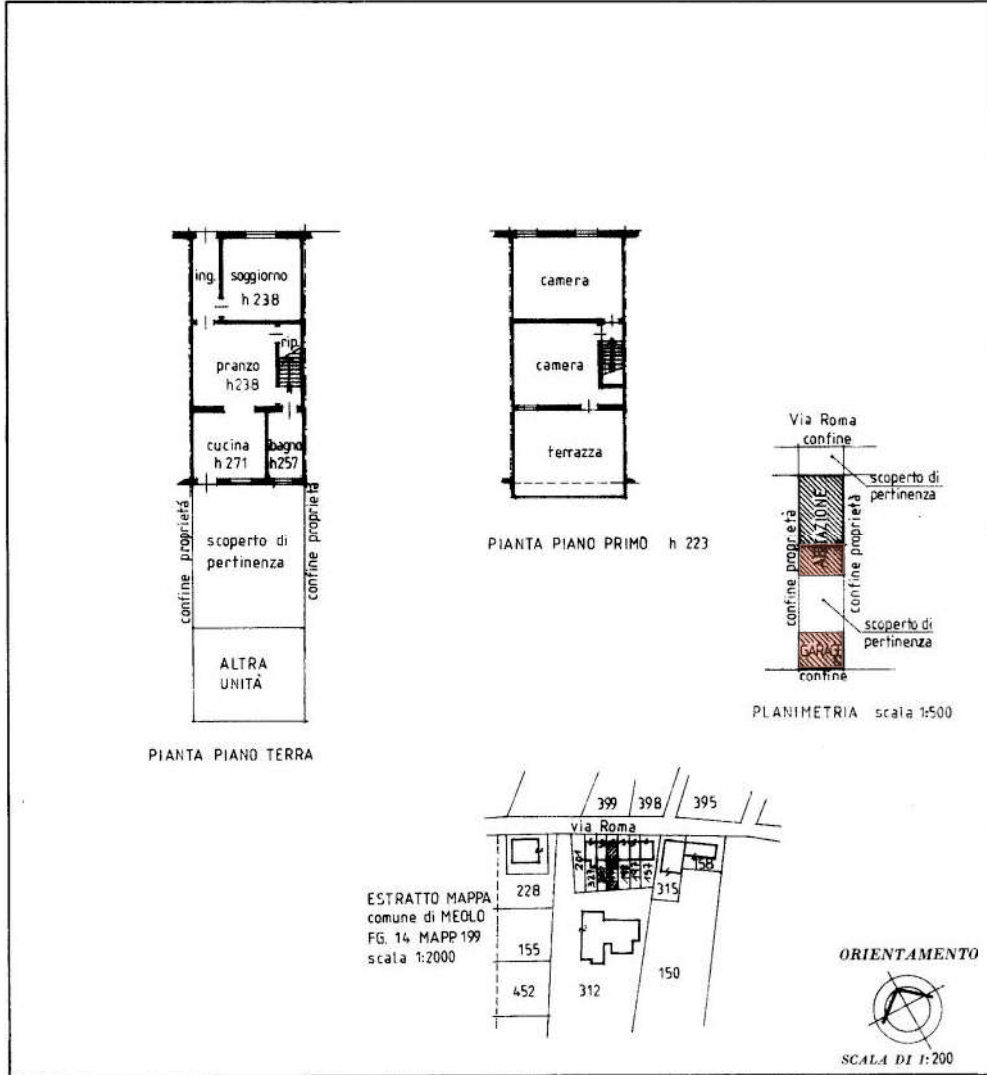

SPAZIO RISERVATO PER LE ANNOTAZIONI D'UFFICIO

DATA _____
PROT. N° _____

14
199

Compilata dal _____
(Titolo, nome e cognome del tecnico)

Iscritto all'Albo de _____
della Provincia di _____

DATA 20 06 88

Firma: _____

STUDIO ARCHITETTICO
VENEZIA
N° 1186
architetto
SIRICO
CONZON

DERIVA PER AMPLIAMENTO DAL FG.14 MAPP 199 - ASSUME FG.14 MAPP 199 SUB.1

iparu 01

Catasto dei Fabbricati - Situazione al 24/10/2024 - Comune di MEOLO(FI.30) - < Foglio 14 - Particella 199 - Subaltemo 1 >
VIA ROMA n. 90 Piano T.-1

Ultima planimetria in atti

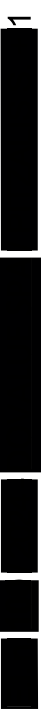

MODULARIO
F. ng. rend. 407



MINISTERO DELLE FINANZE
DIREZIONE GENERALE DEL CATASTO E DEI SERVIZI TECNICI ERARIALI

Mod. B (Nuovo Catasto Edilizio Urbano)

Lire
150

NUOVO CATASTO EDILIZIO URBANO

(R. DECRETO-LEGGE 13 APRILE 1929, N. 657)

Planimetria dell'immobile situato nel Comune di _____ Via _____

Ditta _____

Allegata alla dichiarazione presentata all'Ufficio Tecnico Erariale di _____

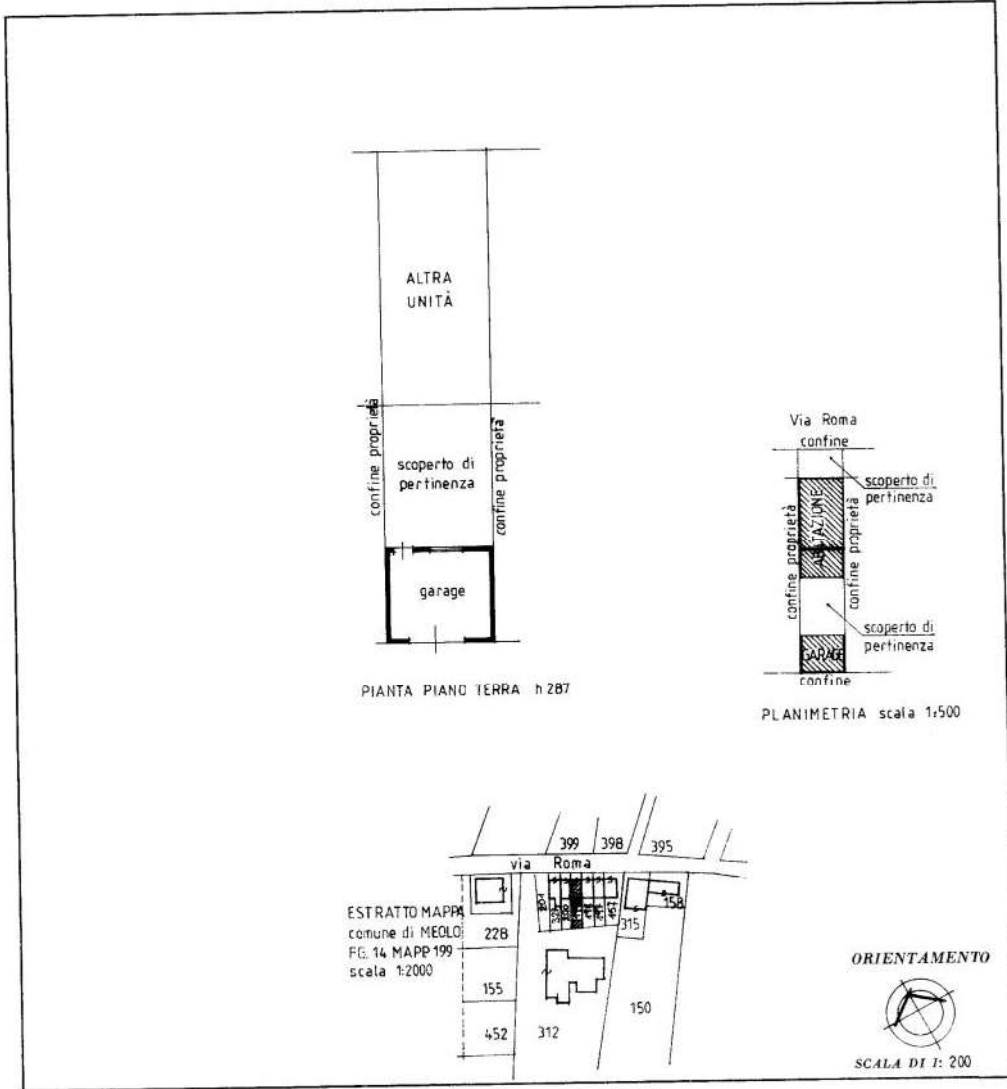

SPAZIO RISERVATO PER LE ANNOTAZIONI D'UFFICIO

DATA PROT. N°

14
199
2

Compilata dal _____
(Titolo, nome e cognome del tecnico)

Iscritto all'Albo de _____
della Provincia di _____

DATA 20 05 88

Firma: _____

ORDINE ARCHITETTI
VENEZIA
N° 1186
architetto
MARGO
COMINI

NUOVA UNITÀ DA ACCATASTARE AFFERENTE A FABBRICATO GIÀ CENSITO

irapu 01
Catasto dei Fabbricati - Situazione al 24/10/2024 - Comune di MEOLIO(FI.30) - < Foglio 14 - Particella 199 - Subalerno 2 >
VIA ROMA n. 90 Piano T

Ultima planimetria in atti

Data presentazione: 21/06/1988 - Data: 24/10/2024 - n. T103641 - Richiedente: [REDACTED]
Totale schede: 1 - Formato di acquisizione: A3(297x420) - Formato stampa richiedente: [REDACTED]

All. 06 - Scheda Catastale garage
Fig. 14 - Map. 199 - Sub. 2

E.I.n. 100 / 2024 - [REDACTED] 1

MINISTERO DELLE FINANZE
 DIREZIONE GENERALE DEL CATASTO E DEI SERVIZI TECNICI SPECIALI
ACCERTAMENTO GENERALE DELLA PROPRIETA' IMMOBILIARE URBANA
 (D. DECRETO LEGGE 45 APRILE 1959 - ART. 2653)

Planimetria degli immobili urbani denunciati con la Scheda N° 9430823

Comune MEOLO IN CELVISI GIOVANNA EVANTORIO
 Via ROMA IN BARAVIERA VINCENZO

ACCERTAMENTO GENERALE DELLA
 PROPRIETA' IMMOBILIARE URBANA
 (R.D.L. 13 aprile 1939 - XVII, n. 602)
COMUNE
 di TABILE
 Talloncino di riscontro
 DELLA
SCHEDA NUMERO
9430823

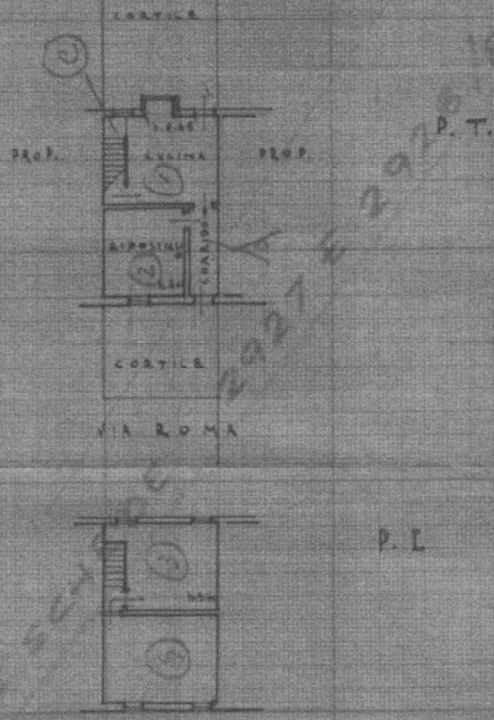

ORIENTAMENTO



SCALA di 1:200

Compilata da:

CELVISI GIOVANNA

Inscritto all'Albo de
 della Provincia di

Data 20-3-40 Firma Baraviera Vincenzo
Celvisi Giovanna



VISURA PLANIMETRICA - RICHIESTA PROT. N. LE 18838 DEL 05/12/2024
 RICHIEDENTE NOYASELICH Paolo IN QUALITA' DI CTU
 RICEVUTA N. 4475 DEL 05/12/2024
 COMUNE DI MEOLO FG. 14 PART. APP SUB. 2

COPIA CONFORME ALL'ORIGINALE

AS Il Capo Area
 (Firma su delega del Direttore Provinciale (Firmato Autografo))

