



# COMUNE DI MEOLO

C.A.P. 30200

PROVINCIA DI VENEZIA

Protocollo N. 396 Allegati N. ....

Risposta e nota N. / .....

il 15.4.1982

del 22.1.1982

OGGETTO: AUTORIZZAZIONE PER MANUTENZIONE ORDINARIA 31/82

CL5 HET 5019 F130E

01335010003

CL5 MEC 55M68 F130Q IL SINDACO

Vista la domanda del sig. [redacted], in data 22.1.1982  
prot. 396, residente in MEOLO via ROMA 90  
richiedente autorizzazione ad eseguire MANUTENZIONI DEL TETTO E  
DELLA FACCIATA DELLA PROPRIA ABITAZIONE SITA IN MEOLO VIA ROMA 90

### AUTORIZZA

il sig. [redacted] ad eseguire i lavori, di cui alla  
richiesta sopracitata, entro mesi 12 (dodici) dalla notifica della  
presente.

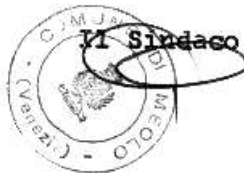

Si rilascia la presente autorizzazione al sig. [redacted]  
mediante la consegna a mani al sig. [redacted]

Meolo, li 24/4/82

il messo notificatore



Al. 09 - Autorizzazione Edilizia  
n. 31/82 del 22/01/1982

E.I.n. 100 / 2024 - [redacted] 1

COMUNE DI MEOLO

Ufficio Tecnico

N. 3959 prot.

**AUTORIZZAZIONE AD ESEGUIRE LAVORI DI MANUTENZIONE  
 STRAORDINARIA O INTERVENTI DI RESTAURO E DI  
 RISANAMENTO CONSERVATIVO**

Art. 48 legge 5-8-1978, n. 457 - Art. 7 D.L. 23.1.1982, n. 9  
 convertito con modificazioni nella legge 25-3-1982, n. 94.

— Vista la domanda 25.6.1986

con la quale i Sig.

residenti in MEOLO Via ROMA

codice fiscale n. \_\_\_\_\_

CHIED<sup>ONO</sup> l'autorizzazione per eseguire interventi di manutenzione straor-  
 dinaria sull'edificio sito in Via ROMA

Sez. / Fg. 14 Mapp. n. \_\_\_\_\_;

— Visto (1) \_\_\_\_\_;

— Visto il parere del responsabile l'Ufficio Sanitario;

— Visto il parere della Commissione Edilizia nella seduta in data \_\_\_\_\_

\_\_\_\_\_ (Verbale n. \_\_\_\_\_);

— Visto l'art. 220 del T.U. delle Leggi Sanitarie;

— Accertato che gli interventi rientrano fra quelli elencati: (2) \_\_\_\_\_

\_\_\_\_\_ perchè prevedono: \_\_\_\_\_

**sistemazione impianto riscaldamento e relativo  
 passaggio da gasolio a gas metano.**

Visto l'art. 48 della legge 5.8.1978, n. 457 e l'art.7 del D.L. 23.1.1982,  
 n. 9 convertito con modificazioni nella legge 25.3.1982, n. 94.

(1) Il progetto allegato alla domanda stessa (nel caso fosse presentato)

(2) Alla lett. b) dell'art. 31 della legge 5-8-1978, n. 457 o art. 7 del D.L. 23-1-1982, n. 9 convertito con modi-  
 ficazione nella legge 25-3-1982, n. 94.

**A U T O R I Z Z A**

i. Sig. [REDACTED]

ad eseguire, salvo i diritti di terzi, gli interventi di manutenzione straordinaria sull'edificio in premessa individuato a condizione che non vengano alterati i volumi e la superficie dell'edificio stesso e non vengano modificate le destinazioni d'uso.

Le opere dovranno essere iniziate entro il termine di mesi 12 ed ultimate entro il termine di mesi 36 in ogni loro parte, a decorrere dalla data della presente.

La data di inizio dei lavori dovrà essere preventivamente segnalata per iscritto all'Ufficio tecnico comunale.



**RELATA DI NOTIFICA**

Il sottoscritto Messo Comunale dichiara di aver oggi notificato copia della presente autorizzazione al Sig. [REDACTED]

previa consegna a mani di Carmine Cristoforo figlio  
Meolo, li 3-7-1986

IL RICEVENTE  
Carmine Cristoforo

IL MESSO NOTIFICATORE

Marca  
da  
bollo

Comune di **ROMA**

UFFICIO TECNICO

Prot. N. **5366**

Registro costruzioni  
N. **1.002**

## LICENZA DI COSTRUZIONE

IL SINDACO

Vista la domanda in data **1.12.1971**

con la quale **il sigg.ri** [redacted]

chiedono il permesso per **la costruzione di un fabbrica**  
**to**

in via **Roma** n. .... da adibirsi ad uso  
**magazzino**

di proprietà **degli stessi**

Visti i tipi e disegni allegati alla domanda stessa;

Vista la relazione in data [redacted]  
dell'Ufficiale Sanitario;

Visto il referto in data [redacted] del Corpo  
Vigili del Fuoco di [redacted]

Sentito il parere favorevole della Commissione Comunale Edilizia;

Visto gli artt. 220 e 221 del T.U. Leggi Sanitarie approvato con R.D.  
27 luglio 1934, n. 1265;

Visto l'art. 31 della legge urbanistica 17 agosto 1942, n. 1150; modi-  
ficata con la legge 6 agosto 1967, n. 765;

Visto l'art. 7 della Legge 5 marzo 1963, n. 246, relativa all'imposta  
incremento valore aree fabbricabili;

Vista la denuncia alla Prefettura di .....  
in data ..... per le opere in conglomerato cementizio  
(art. 4 R.D. 16 novembre 1939, n. 2229);

I. C. A.

Visti i regolamenti comunali di edilizia, igiene, polizia urbana e rurale e la legge Comunale e Provinciale;

**C O N C E D E**

la licenza richiesta, salvi i diritti dei terzi ed i poteri attribuiti agli altri organi, per l'esecuzione del lavoro sopra specificato, sotto l'osservanza delle disposizioni contenute nella circolare del Ministero dei LL. PP. 24 gennaio 1953, n. 189, dei regolamenti comunali edilizio e d'igiene, di tutte le altre disposizioni vigenti nonché delle seguenti condizioni particolari:

- 1 - Il fabbricato dovrà essere eseguito in conformità ai tipi presentati, a perfetta regola d'arte ed ultimato entro il termine di mesi ..... da oggi in ogni sua parte tanto interna che esterna, compresi gli infissi e la tinteggiatura;
- 2 - Il fabbricato dovrà essere dotato di acqua potabile dell'acquedotto comunale e di latrine a caduta d'acqua;
- 3 - Dovrà essere assicurato il regolare scolo delle acque luride in pozzetto a due scomparti di adeguata capacità e lo smaltimento delle acque chiarificate;
- 4 - La tinteggiatura dei progetti dovrà essere preventivamente approvata dall'Ufficio Tecnico Comunale;
- 5 - Il fabbricato non potrà essere abitato senza il permesso del Comune, e, se del caso, senza certificato di prevenzione incendi rilasciato dal Comando dei Vigili del Fuoco, il permesso di agibilità;
- 6 - Dovranno essere osservate, in quanto applicabili, le norme sull'impiego di acciaio speciale sagomato ad alto limite elastico nelle strutture in cemento armato come da circolare n. 2337 in data 10 settembre 1956 del Consiglio Superiore del Ministero dei Lavori Pubblici;
- 7 - Prima di iniziare la costruzione delle opere di cui all'art. 1 del R.D. 16 novembre 1939, n. 2229, è fatto obbligo di presentarne denuncia alla Prefettura che all'uopo rilascerà apposita dichiarazione di ricevuta al denunciante e ne informerà il Comune interessato;
- 8 - Dovrà, inoltre, essere presentata denuncia all'Ufficio Imposte di Con-

sumo per i materiali da costruzione;

9 - Il luogo destinato all'opera deve essere chiuso con assito lungo i prospicienti le vie o spazi pubblici;

10 - Per le eventuali occupazioni di aree stradali si deve ottenere speciale autorizzazione dell'Ufficio Comunale;

Le aree così occupate devono essere restituite nel pristino stato, a lavoro ultimato e anche prima su richiesta dell'Ufficio Comunale, nel caso che la costruzione venisse abbandonata o sospesa oltre un certo tempo;

11 - Se nel manomettere il suolo pubblico il costruttore incontrasse manufatti per servizio pubblico deve usare ogni cautela per non danneggiarli e deve darne contemporaneamente avviso alle Ditte o Imprese proprietarie per i provvedimenti del caso;

12 - Gli assiti di cui al paragrafo 9 od altri ripari devono essere imbiancati agli angoli salienti a tutta altezza e muniti pure agli angoli di una lanterne a vetri rossi da mantenersi accesa dal tramonto al levar del sole, secondo l'intero orario della pubblica illuminazione;

13 - Appena tracciate le fondamenta dovrà essere informato il Comune, per il sopraluogo di competenza;

14 - La presente licenza è valida per mesi ..... (non più di 12) dalla data della presente, qualora entro tale termine i lavori non siano stati iniziati, dovrà essere presentata istanza diretta ad ottenere il rinnovo della licenza.

.....  
.....  
.....  
.....  
.....  
.....  
.....  
.....  
.....  
.....

Dal Municipio, li **2 DIC. 1971**

IL SINDACO



*[Handwritten signature]*

**Comune di** \_\_\_\_\_

Il sottoscritto Messo Comunale dichiara di aver oggi notificato la presente licenza, ai sensi dell'art. 31 della legge 17 agosto 1942, n. 1150, mediante consegna di copia a mano di \_\_\_\_\_

li \_\_\_\_\_

**Il Messo Comunale**

DITTA

[REDACTED]

[REDACTED]

PROGETTO DI COSTRUZIONE DI MAGAZZINO DA ERIGERE A MEOLO, VIA ROMA, CON  
DEMOLIZIONE DI QUELLO VECCHIO-

Sc. 1:100

COMUNE DI MEOLO  
(Provincia di Venezia)

VISTO SI APPROVA

COMUNE DI MEOLO - FOGLIO 14.  
MAPPALE N° 199 - SC. 1:2000

LI 2 DIC. 1971  
IL SINDACO



*[Handwritten signature]*

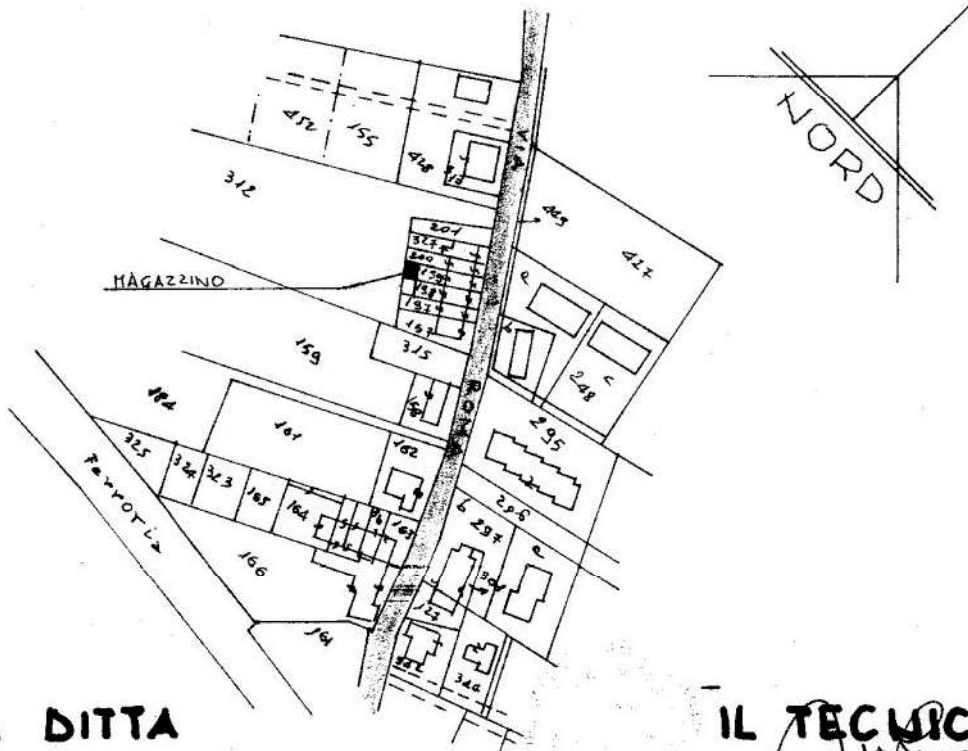

LA DITTA

[REDACTED]

IL TECNICO

*[Handwritten signature]*

0 1071

[REDACTED]

[REDACTED]



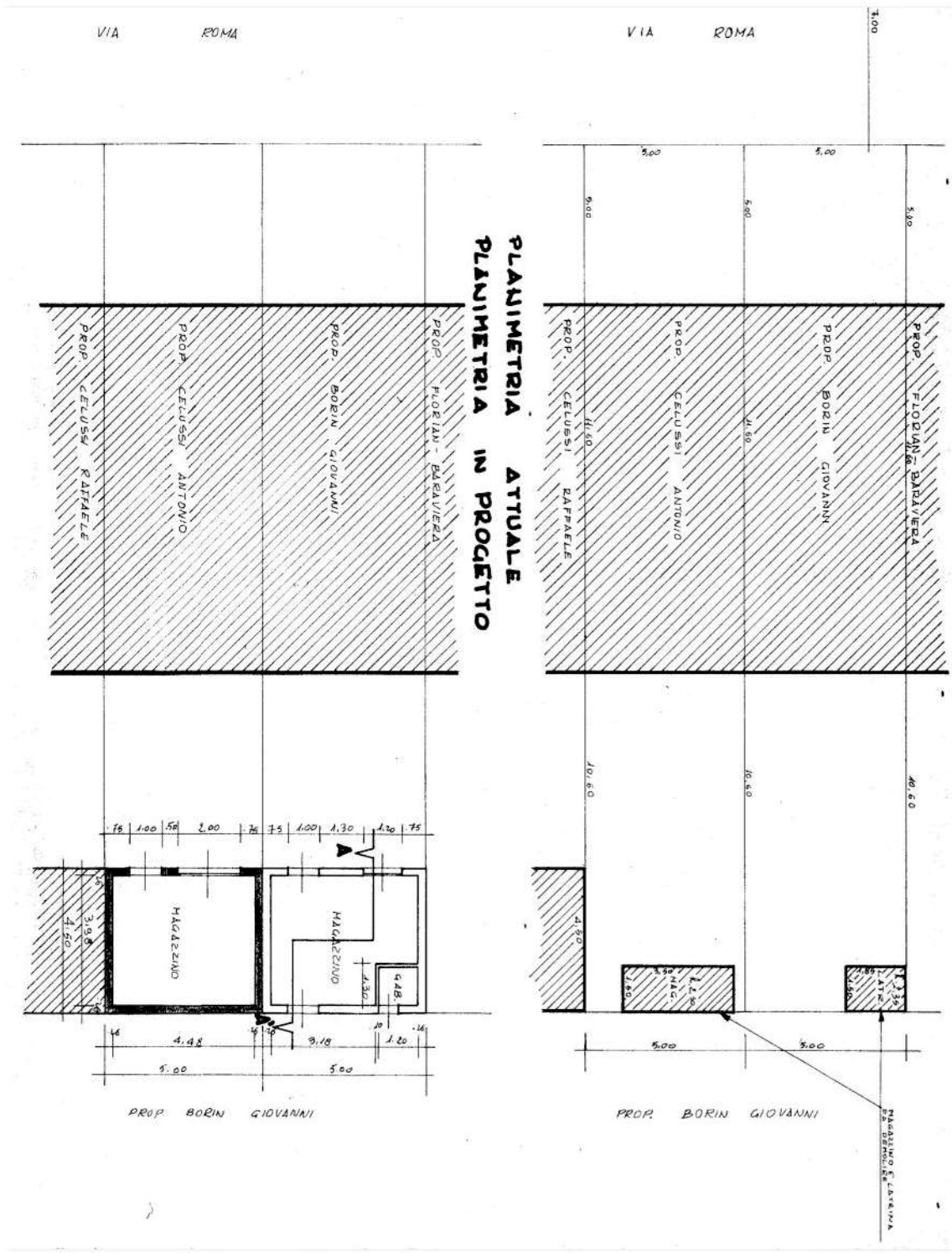

**PLANIMETRIA ATUALE**  
**PLANIMETRIA IN PROGETTO**

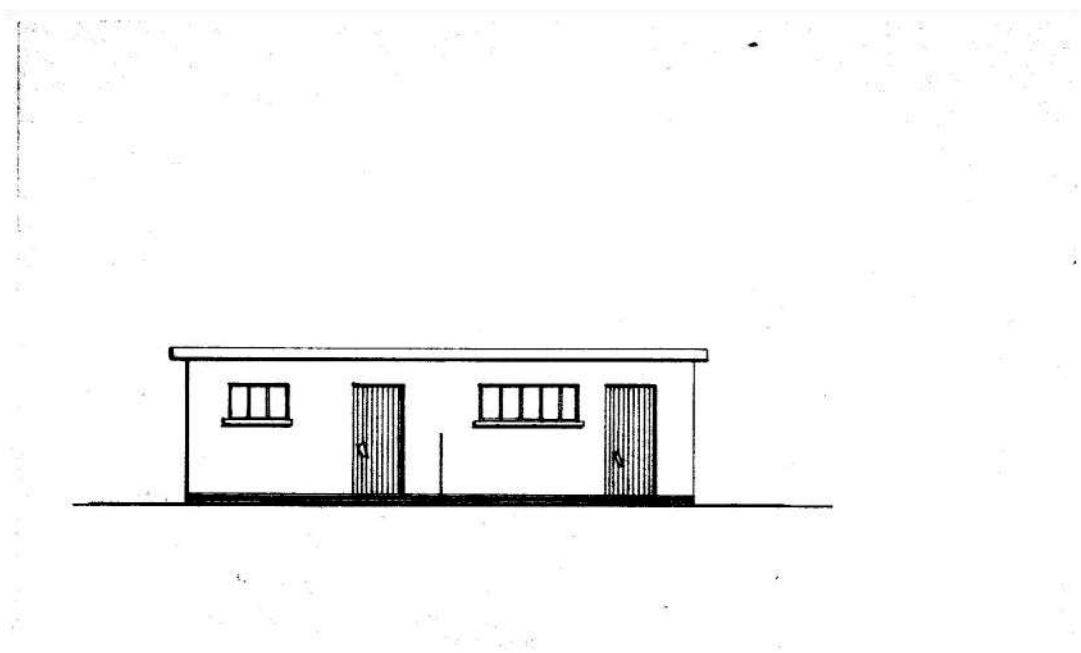

**PROSPETTO**  
**FIANCO**                      **SEZIONE A-A'**

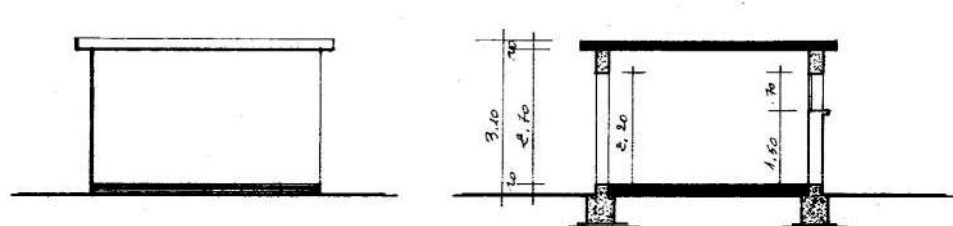



# COMUNE DI MEOLO

C.A.P. 30020

PROVINCIA DI VENEZIA

TEL. 0421-61283/4

Prot. N. \_\_\_\_\_ All. N. \_\_\_\_\_

Risposta alla nota N. 3806

li. 28.7.1984

del 20.7.1984

OGGETTO: **Autorizzazione per apertura magazzino.**

IL SINDACO

- vista la domanda dei sigg. [redacted] in qualità di proprietari di un abitazione residenziale con attiguo magazzino, sito in Via Roma, n° 90,
- visto l'art. 4 e 5 del Regolamento Edilizio;
- visto l'art. 31 della legge 457 del 5.8.1978;

AUTORIZZA

i sigg. [redacted] ad eseguire l'installazione di un'apertura per il magazzino adiacente all'abitazione.

L'inizio dei lavori dovrà avvenire entro un anno dal rilascio della autorizzazione. La comunicazione dell'inizio lavori deve essere fatta pervenire all'Ufficio Tecnico.

Meolo 28.7.1984



IL SINDACO

prof. Oliviero

Consegnata a mani al sig. [redacted]

il giorno 28.7.1984

[redacted]

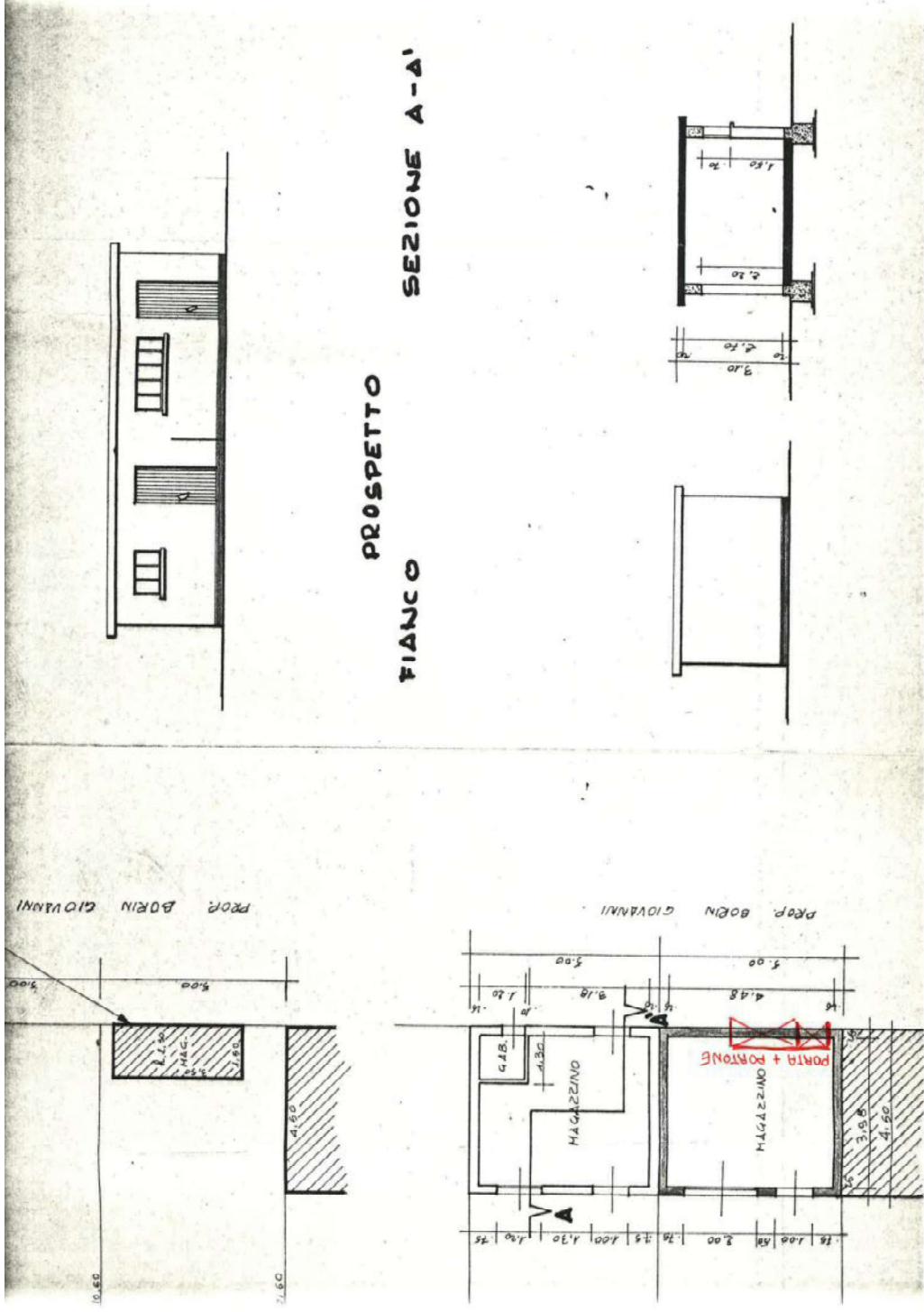

PROP. BORIN GIOVANNI

PROP. BORIN GIOVANNI

**PROSPETTO  
FIANCO**  
**SEZIONE A-A'**