

**Agenzia del Territorio
CATASTO FABBRICATI
Ufficio Provinciale di
Matera**

Dichiarazione protocollo n. MT0190737 del 28/09/2011

Planimetria di u.i.u. in Comune di Ferrandina

Contrada Serra

civ. SNC

Identificativi Catastali:

Sezione:
Foglio: 30
Particella: 561
Subalterno: 2

Compilata da:
Di Biase Domenico
Iscritto all'albo:
Geometri

Prov. Matera

N. 979

Scheda n. 1

Scala 1:200

PIANTA PIANO SEMINTERRATO

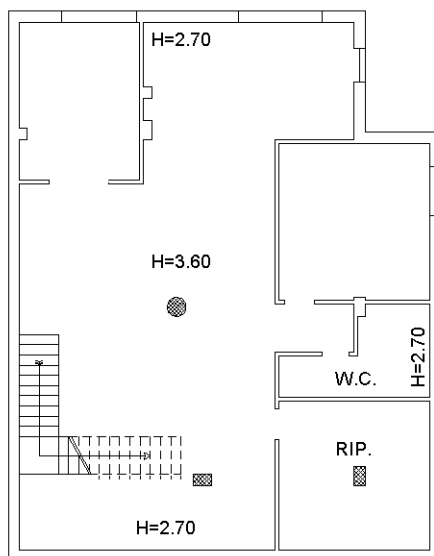

PIANTA PIANO TERRA

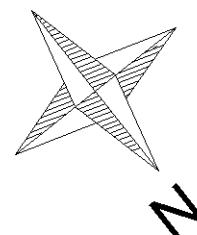
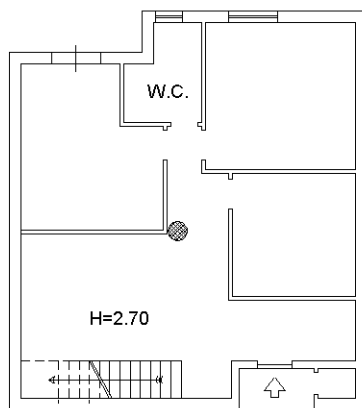

Catasto dei Fabbricati - Situazione al 25/03/2021 - Comune di FERRANDINA (D547) - < Foglio: 30 - Particella: 561 - Subalterno: 2 >
CONTRADA SERRA SNC piano: S1-T;

Ultima planimetria in atti

**Agenzia del Territorio
CATASTO FABBRICATI
Ufficio Provinciale di
Matera**

Dichiarazione protocollo n. MT0043149 del 28/02/2011

Planimetria di u.i.u. in Comune di Ferrandina

Contrada Serra

civ. SNC

Identificativi Catastali:

Sezione:

Foglio: 30

Particella: 561

Subalterno: 3

Compilata da:

Di Biase Domenico

Iscritto all'albo:

Geometri

Prov. Matera

N. 979

Scheda n. 1

Scala 1:200

PIANTA PIANO PRIMO

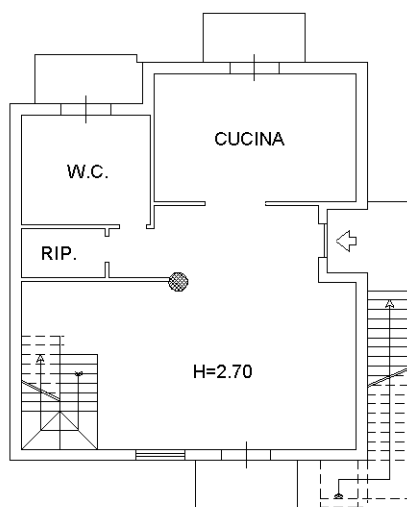

PIANTA PIANO SECONDO

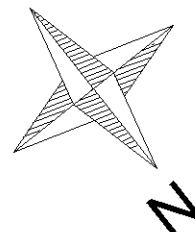
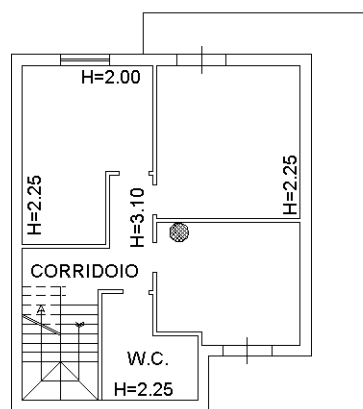

Catasto dei Fabbricati - Situazione al 25/03/2021 - Comune di FERRANDINA (D547) - < Foglio: 30 - Particella: 561 - Subalterno: 3 >
CONTRADA SERRA SNC piano: 1-2;

Ultima planimetria in atti

**Agenzia del Territorio
CATASTO FABBRICATI
Ufficio Provinciale di
Matera**

Dichiarazione protocollo n. MT0043149 del 28/02/2011

Planimetria di u.i.u. in Comune di Ferrandina

Contrada Serra

civ. SNC

Identificativi Catastali:

Sezione:

Foglio: 30

Particella: 561

Subalterno: 4

Compilata da:

Di Biase Domenico

Iscritto all'albo:

Geometri

Prov. Matera

N. 979

Scheda n. 1

Scala 1:100

PIANTA PIANO SEMINTERRATO

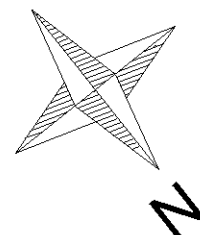
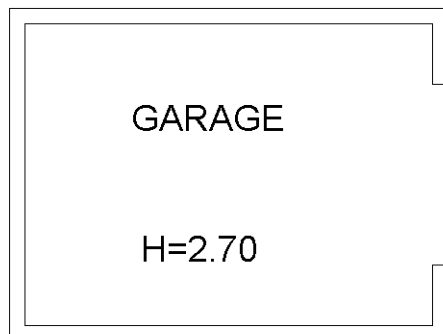

Ultima planimetria in atti

Catasto fabbricati
Visura attuale per immobile
Situazione degli atti informatizzati al 18/07/2022



Immobile di catasto fabbricati



Causali di aggiornamento ed annotazioni

Informazioni riportate negli atti del catasto al 18/07/2022

Dati identificativi: Comune di **FERRANDINA (D547) (MT)**

Foglio **30** Particella **561** Subalterno **3**

Classamento:

Rendita: **Euro 520,33**

Categoria **A/2^a**, Classe **3**, Consistenza **6,5 vani**

Indirizzo: CONTRADA SERRA n. SNC Piano 1-2

Dati di superficie: Totale: **175 m²** Totale escluse aree scoperte ^{b)}: **166 m²**

Ultimo atto di aggiornamento: VARIAZIONE NEL CLASSAMENTO del 25/01/2012 Pratica n. MT0012166 in atti dal 25/01/2012 VARIAZIONE DI CLASSAMENTO (n. 577.1/2012)

Annotazioni: Classamento e rendita validati

> **Dati identificativi**

Comune di **FERRANDINA (D547) (MT)**

Foglio **30** Particella **561** Subalterno **3**

COSTITUZIONE del 28/02/2011 Pratica n. MT0043149
in atti dal 28/02/2011 COSTITUZIONE (n. 1101.1/2011)

Particelle corrispondenti al catasto terreni

Comune di **FERRANDINA (D547) (MT)**

Foglio **30** Particella **561**

> **Indirizzo**

CONTRADA SERRA n. SNC Piano 1-2

COSTITUZIONE del 28/02/2011 Pratica n. MT0043149
in atti dal 28/02/2011 COSTITUZIONE (n. 1101.1/2011)

Direzione Provinciale di Matera
Ufficio Provinciale - Territorio
Servizi Catastali

> **Dati di classamento**

Rendita: **Euro 520,33**
Categoria **A/2^a**, Classe **3**, Consistenza **6,5 vani**

VARIAZIONE NEL CLASSAMENTO del 25/01/2012
Pratica n. MT0012166 in atti dal 25/01/2012
VARIAZIONE DI CLASSAMENTO (n. 577.1/2012)

Annotazioni: Classamento e rendita validati

> **Dati di superficie**

Totale: **175 m²**
Totale escluse aree scoperte ^{b)}: **166 m²**

Superficie di impianto pubblicata il 09/11/2015
Dati relativi alla planimetria: data di presentazione
28/02/2011, prot. n. MT0043149

> **Intestazione attuale dell'immobile - totale intestati: 2**

> 1. [REDACTED]
[REDACTED]
[REDACTED]
Diritto di: Proprieta' per 1/2 in regime di
separazione dei beni (deriva dall'atto 1)

1. Atto del 28/04/2022 Pubblico ufficiale CHIARADIA
ILARIA Sede PISTICCI (MT) Repertorio n. 2597
registrato in data - COMPRAVENDITA Nota presentata
con Modello Unico n. 3128.1/2022 Reparto PI di
MATERA in atti dal 29/04/2022

> 2. [REDACTED]
[REDACTED]
[REDACTED]
Diritto di: Proprieta' per 1/2 in regime di
separazione dei beni (deriva dall'atto 1)

Visura telematica

Tributi speciali: Euro 0,90

Legenda

a) A/2: Abitazioni di tipo civile

b) Escluse le "superfici di balconi, terrazzi e aree scoperte pertinenziali e accessorie, comunicanti o non comunicanti"
- cfr. Provvedimento del Direttore dell'Agenzia delle Entrate 29 marzo 2013

Catasto fabbricati
Visura attuale per immobile
Situazione degli atti informatizzati al 18/07/2022



Immobile di catasto fabbricati



Causali di aggiornamento ed annotazioni

Informazioni riportate negli atti del catasto al 18/07/2022

Dati identificativi: Comune di **FERRANDINA (D547) (MT)**

Foglio **30** Particella **561** Subalterno **4**

Classamento:

Rendita: **Euro 60,22**

Categoria **C/6^a**, Classe **3**, Consistenza **22 m²**

Indirizzo: CONTRADA SERRA n. SNC Piano S1

Dati di superficie: Totale: **26 m²**

Ultimo atto di aggiornamento: VARIAZIONE NEL CLASSAMENTO del 25/01/2012 Pratica n. MT0012166 in atti dal 25/01/2012 VARIAZIONE DI CLASSAMENTO (n. 577.1/2012)

Annotazioni: Classamento e rendita validati

> **Dati identificativi**

Comune di **FERRANDINA (D547) (MT)**

Foglio **30** Particella **561** Subalterno **4**

COSTITUZIONE del 28/02/2011 Pratica n. MT0043149
in atti dal 28/02/2011 COSTITUZIONE (n. 1101.1/2011)

Particelle corrispondenti al catasto terreni

Comune di **FERRANDINA (D547) (MT)**

Foglio **30** Particella **561**

> **Indirizzo**

CONTRADA SERRA n. SNC Piano S1

COSTITUZIONE del 28/02/2011 Pratica n. MT0043149
in atti dal 28/02/2011 COSTITUZIONE (n. 1101.1/2011)

Direzione Provinciale di Matera
Ufficio Provinciale - Territorio
Servizi Catastali

> **Dati di classamento**

Rendita: **Euro 60,22**
Categoria **C/6^a**, Classe **3**, Consistenza **22 m²**

VARIAZIONE NEL CLASSAMENTO del 25/01/2012
Pratica n. MT0012166 in atti dal 25/01/2012
VARIAZIONE DI CLASSAMENTO (n. 577.1/2012)

Annotazioni: Classamento e rendita validati

> **Dati di superficie**

Totale: **26 m²**

Superficie di impianto pubblicata il 09/11/2015
Dati relativi alla planimetria: data di presentazione
28/02/2011, prot. n. MT0043149

> **Intestazione attuale dell'immobile - totale intestati: 2**

> 1. [REDACTED]
[REDACTED]
[REDACTED]
Diritto di: Proprieta' per 1/2 in regime di
separazione dei beni (deriva dall'atto 1)

1. Atto del 28/04/2022 Pubblico ufficiale CHIARADIA
ILARIA Sede PISTICCI (MT) Repertorio n. 2597
registrato in data - COMPRAVENDITA Nota presentata
con Modello Unico n. 3128.1/2022 Reparto PI di
MATERA in atti dal 29/04/2022

> 2. [REDACTED]
[REDACTED]
nata a TRICARICO (MT) il 02/10/1989
Diritto di: Proprieta' per 1/2 in regime di
separazione dei beni (deriva dall'atto 1)

Visura telematica

Tributi speciali: Euro 0,90

Legenda

a) C/6: Stalle, scuderie, rimesse e autorimesse

Catasto fabbricati
Visura attuale per immobile
Situazione degli atti informatizzati al 18/07/2022



Immobile di catasto fabbricati



Causali di aggiornamento ed annotazioni

Informazioni riportate negli atti del catasto al 18/07/2022

Dati identificativi: Comune di **FERRANDINA (D547) (MT)**

Foglio **30** Particella **561** Subalterno **2**

Classamento:

Rendita: **Euro 720,46**

Categoria **A/7^a**, Classe **2**, Consistenza **9 vani**

Indirizzo: CONTRADA SERRA n. SNC Piano S1-T

Dati di superficie: Totale: **254 m²** Totale escluse aree scoperte ^{b)}: **254 m²**

Ultimo atto di aggiornamento: VARIAZIONE NEL CLASSAMENTO del 31/07/2012 Pratica n. MT0116459 in atti dal 31/07/2012 VARIAZIONE DI CLASSAMENTO (n. 6887.1/2012)

Annotazioni: Classamento e rendita rettificati (D.M. 701/94)

> **Dati identificativi**

Comune di **FERRANDINA (D547) (MT)**

Foglio **30** Particella **561** Subalterno **2**

COSTITUZIONE del 28/02/2011 Pratica n. MT0043149
in atti dal 28/02/2011 COSTITUZIONE (n. 1101.1/2011)

Particelle corrispondenti al catasto terreni

Comune di **FERRANDINA (D547) (MT)**

Foglio **30** Particella **561**

> **Indirizzo**

CONTRADA SERRA n. SNC Piano S1-T

COSTITUZIONE del 28/02/2011 Pratica n. MT0043149
in atti dal 28/02/2011 COSTITUZIONE (n. 1101.1/2011)

> Dati di classamento

Rendita: **Euro 720,46**
Categoria **A/7^a**, Classe **2**, Consistenza **9 vani**

VARIAZIONE NEL CLASSAMENTO del 31/07/2012
Pratica n. MT0116459 in atti dal 31/07/2012
VARIAZIONE DI CLASSAMENTO (n. 6887.1/2012)

Annotazioni: Classamento e rendita rettificati (D.M. 701/94)

Notifica effettuata con protocollo n. MT0129259 del 06/09/2012

> Dati di superficie

Totale: **254 m²**
Totale escluse aree scoperte ^{b)}: **254 m²**

Superficie di impianto pubblicata il 09/11/2015
Dati relativi alla planimetria: data di presentazione
28/09/2011, prot. n. MT0190737

> Intestazione attuale dell'immobile - totale intestati: 2

> 1. [REDACTED]
(C [REDACTED])
[REDACTED]
Diritto di: Proprieta' per 1/2 in regime di
separazione dei beni (deriva dall'atto 1)

1. Atto del 28/04/2022 Pubblico ufficiale CHIARADIA
ILARIA Sede PISTICCI (MT) Repertorio n. 2597
registrato in data - COMPRAVENDITA Nota presentata
con Modello Unico n. 3128.1/2022 Reparto PI di
MATERA in atti dal 29/04/2022

> 2. [REDACTED]
[REDACTED]
[REDACTED]
Diritto di: Proprieta' per 1/2 in regime di
separazione dei beni (deriva dall'atto 1)

Visura telematica

Tributi speciali: Euro 0,90

Legenda

a) A/7: Abitazioni in villini

b) Escluse le "superfici di balconi, terrazzi e aree scoperte pertinenziali e accessorie, comunicanti o non comunicanti"
- cfr. Provvedimento del Direttore dell'Agenzia delle Entrate 29 marzo 2013