



Scala originale: 1:2000  
 Dimensione cornice: 776.000 x 552.000 metri

10-Set-2020 10:59:9  
 Prot. n. CB0040712/2020

Comune: LIMOSANO  
 Foglio: 20  
 Richiedente: GEOM. DE SOCCIO

SITUAZIONE PREGRESSA

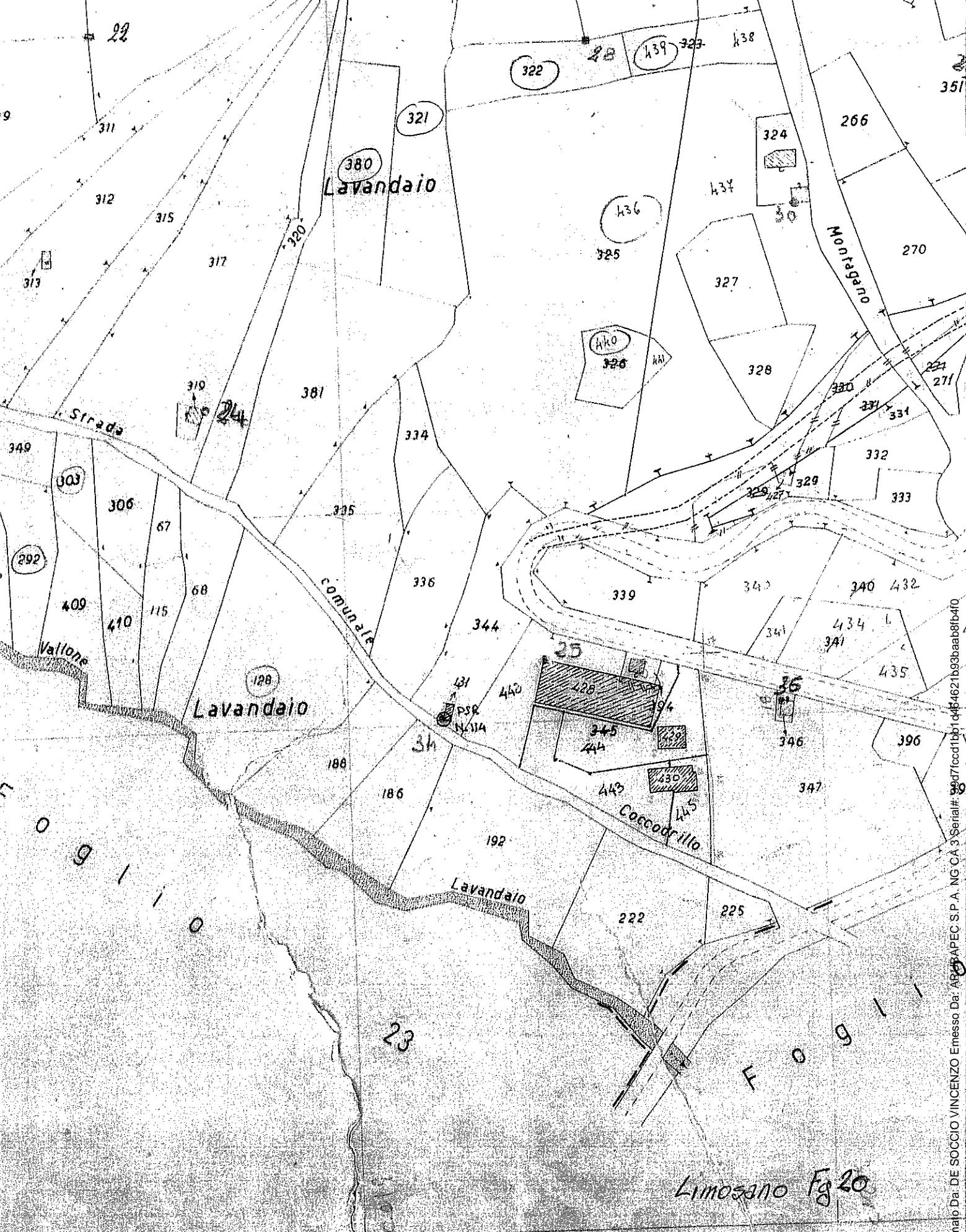

Firmato Da: DE SOCCIO VINCENZO Emesso Da: APAR APEC S.P.A. NG CA 3 Serial# 9947f0cd1bb14464621b93baab8fb4f0

Direzione Provinciale di Casubasso Ufficio Provinciale - Territorio Direttore VINCENZO GRILLI COLLI

Vis. ord. (1 00 euro)

Firmato Da: DE SOCCIO VINCENZO Emesso Da: ARUBAPEC S.P.A. NG CA 3 Serial#: 39d7fccd1bb1d464621b93baab8fb4f0

N=900

E=31000

Particella 243

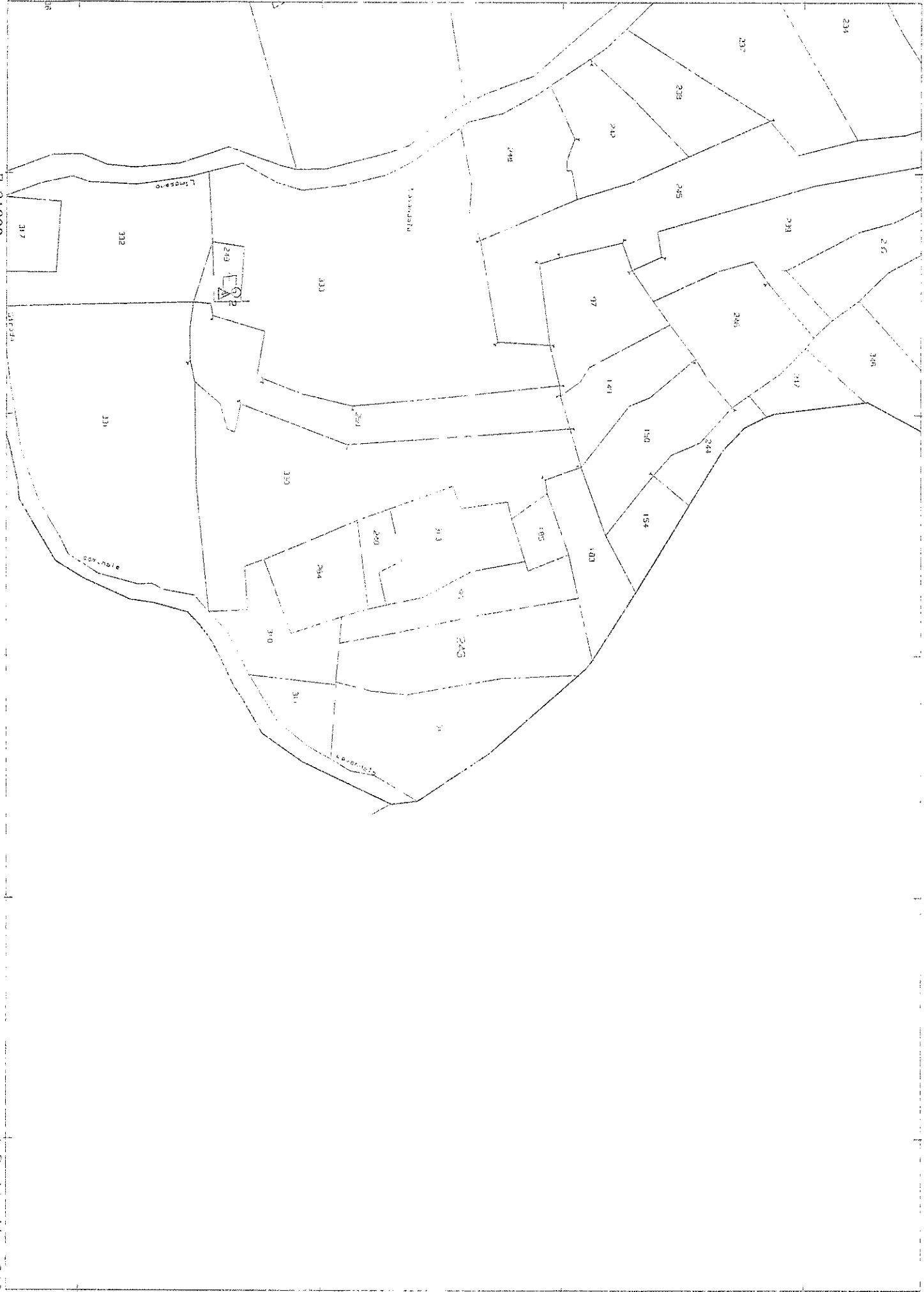

Agenzia del Territorio  
**CATASTO FABBRICATI**  
 Ufficio provinciale di  
 Campobasso

Dichiarazione protocollo n. CB0138545 del 24/06/2009  
 Planimetria di u.i.d. in Comune di Limosano  
 Contrada Lavandaia

Scala 1:200

Ria n.1

Identificativi Catastali:  
 Sezione: 20  
 Foglio: 20  
 Particella: 428  
 Subalterno: 2

Compilata da:  
 Manocchio Giovanni  
 Iscritto all'albo:  
 Geometri  
 Prov. Campobasso

N. 700

PIANO TERRA

PIANO RIALZATO

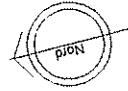
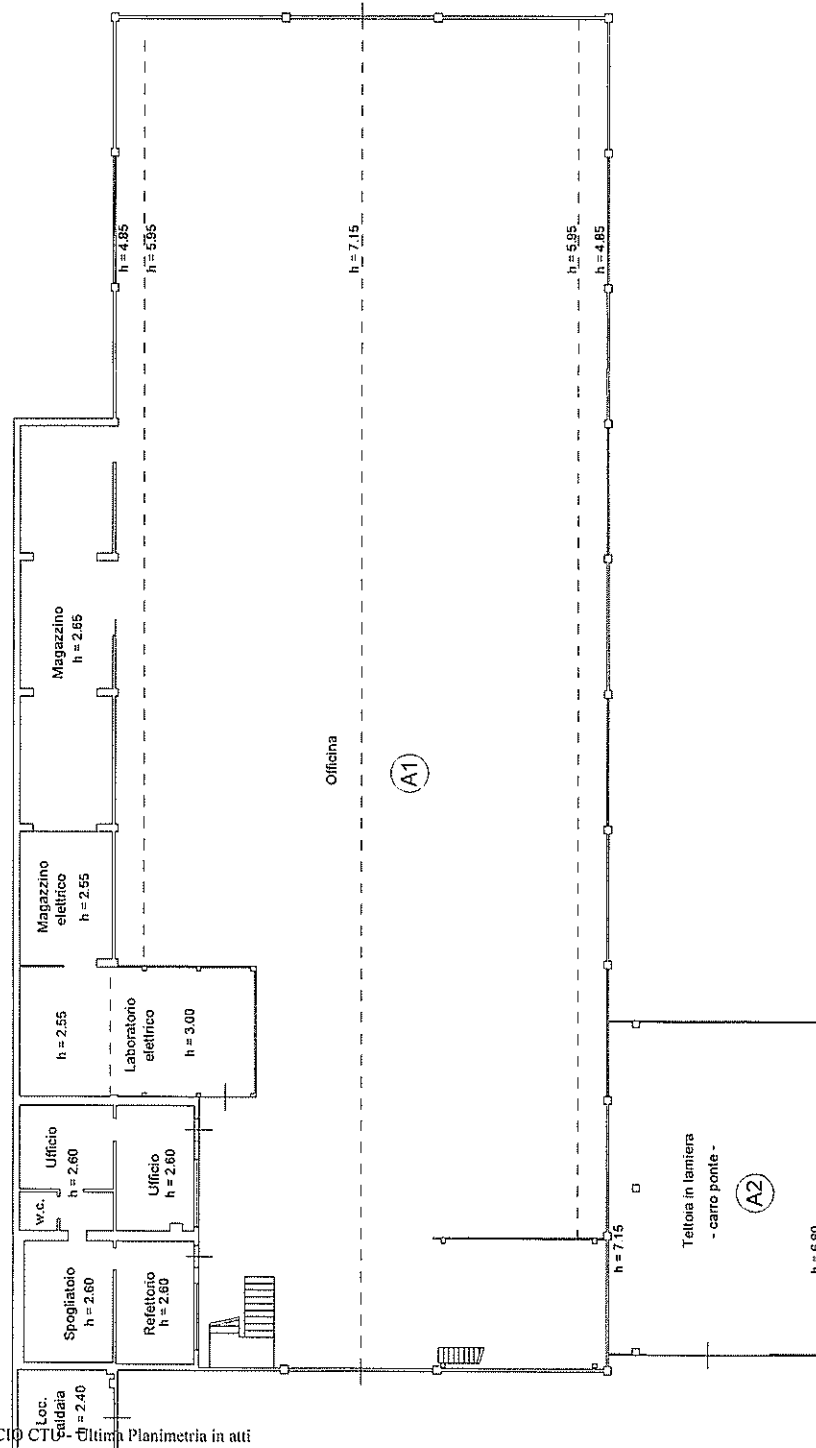

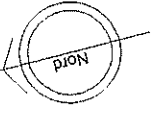

Agenzia del Territorio  
**CATASTO FABBRICATI**  
Ufficio provinciale di  
Campobasso

Dichiarazione protocollo n. CB013854 del 24/06/2009  
Planimetria di u.i.v. in Comune di Limosano  
Contrada Lavandaia civ. SN

Compilata da:  
Manocchio Giovanni  
Iscritto all'albo:  
Geometri  
Prov. Campobasso N. 700

Identificativa Catastali:  
Sezione:  
Foglio: 20  
Particella: 428  
Subalterno: 2

Scala 1: 500

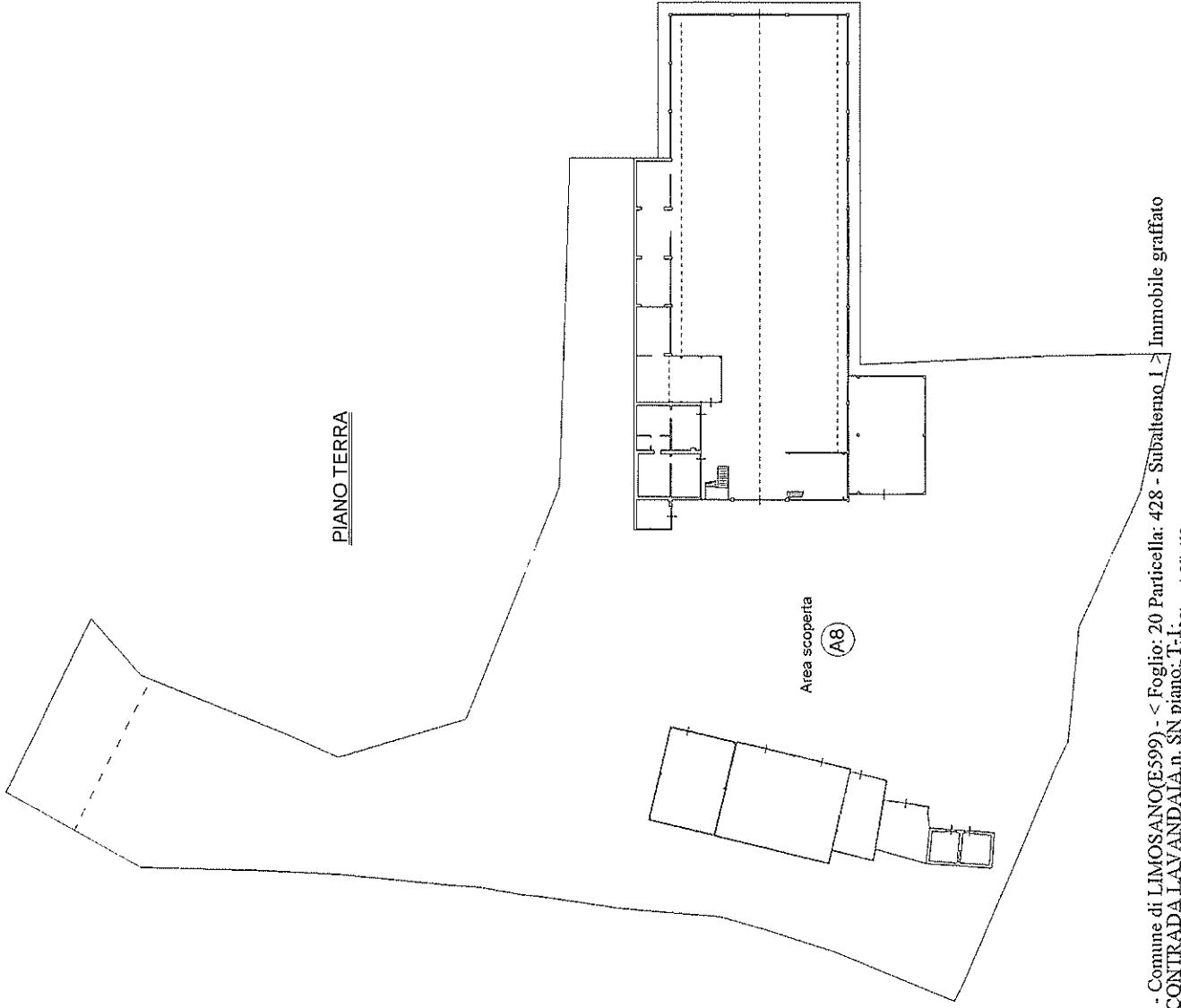

Catasto dei Fabbricati - Situazione al 10/09/2020 - Comune di LIMOSANO(E599) - < Foglio: 20 Particella: 428 - Subalterno: 1 > Immobile graffiato  
CONTRADA LAVANDAIA CIV. SN P. 428 T. 1  
Firmato Da: DE SOCCIO VINCENZO Emesso Da: ARUBAPEC S.P.A. NG CA 3 Serial#: 39d7f6cd1bb1d864621b93baab8fb4f0

Agenzia del Territorio  
**CATASTO FABBRICATI**  
 Ufficio Provinciale di  
 Campobasso

Dichiarazione protocollo n. CB0138545 del 24/06/2009

Planimetria di u.i.u. in Comune di Limosano

Contrada Lavandaia

civ. SN

Identificativi Catastali:

Sezione:

Foglio: 20

Particella: 428

Subalterno: 2

Compilata da:

Manocchio Giovanni

Iscritto all'albo:

Geometri

Prov. Campobasso

N.

Immobile graffiato

Scheda n. 2

Scala 1:200

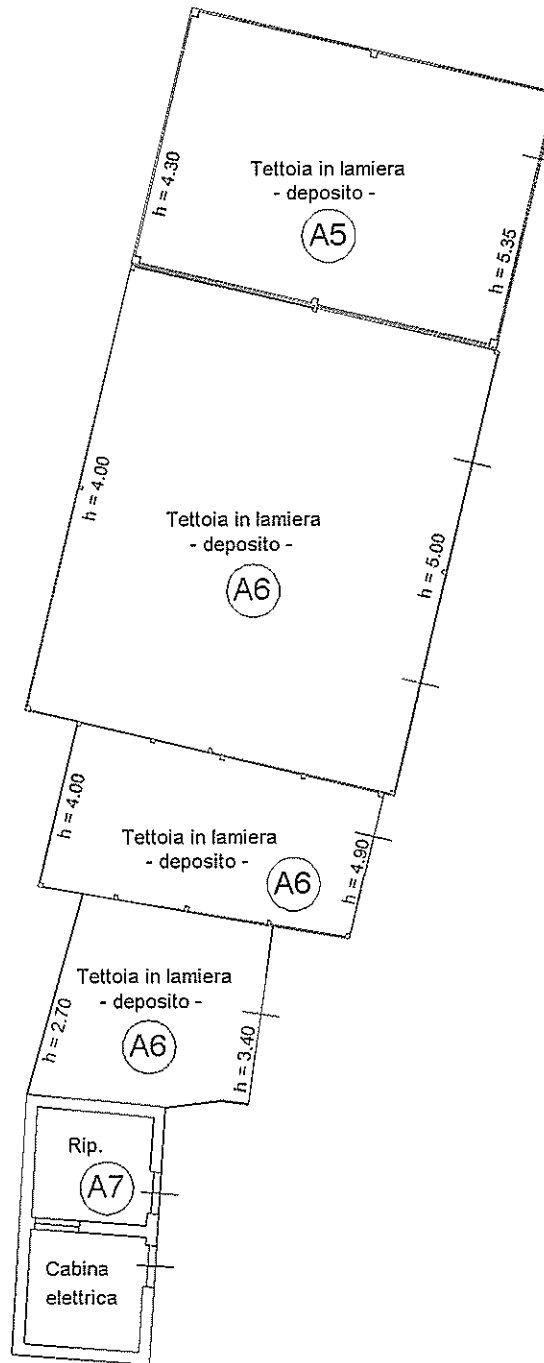

Catasto dei Fabbricati - Situazione al 10/09/2020 - Comune di LIMOSANO(E599) - < Foglio: 20 Particella: 428 - Subalterno 1 >  
 CONTRADA LAVANDAIA n. SN piano: T-1;

Agenzia del Territorio  
**CATASTO FABBRICATI**  
Ufficio provinciale di Campobasso

ELABORATO PLANIMETRICO	Compilato da: Manocch
Comune di Limosano	Sezione
Dimostrazione grafica dei subalterni	

Data: 04/01/2021 - n. CB0000243 - Richiedente - Ultima Planimetria in atti  
Scheda 1 di 1 - Formato di acq.: A3(297x420) - Fatt. di scala: 1:1

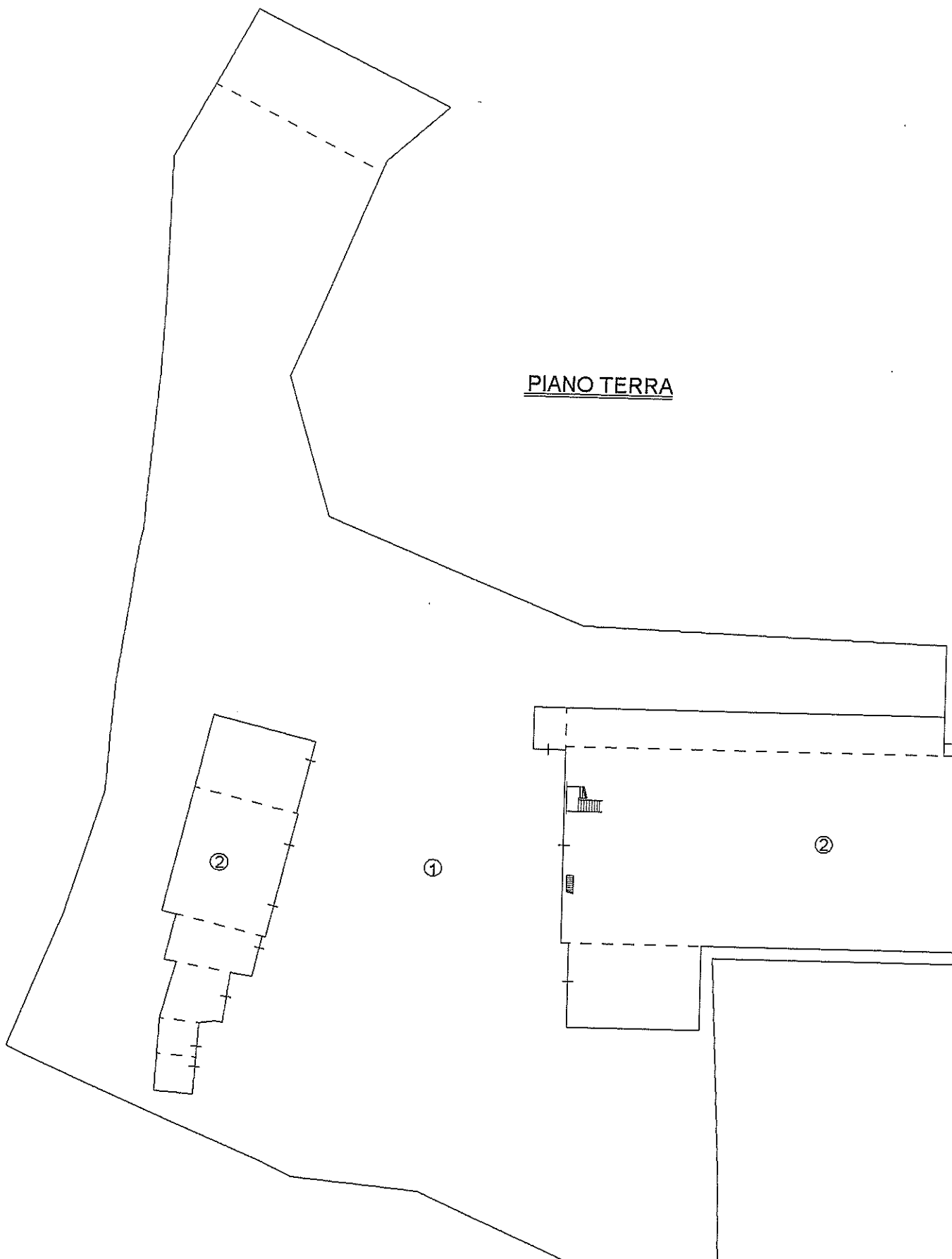

Firmato Da: DE SOCCIO VINCENZO Emesso Da: ARUBAPEC S.P.A. NG CA 3 Serial# 39d7fccd1bb1d464621b93baab8fb4f0

ovanni	Iscritto all'albo: Geometri	Prov. Campobasso	N. 700
Foglio: 20	Particella: 428	Protocollo n. CB0138545	del 24/06/2009
Tipo Mappale n. 132062 del 16/06/2009 Scala 1 : 500			

PIANO RIALZATO

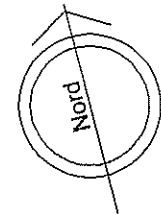
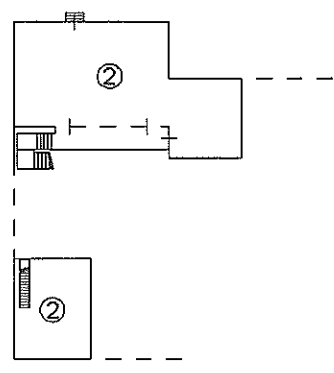
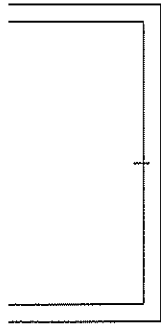



**Agenzia delle Entrate**  
**CATASTO FABBRICATI**  
Ufficio Provinciale di  
Campobasso

Dichiarazione protocollo n. CB0126249 del 02/11/2017	
Planimetria di u.i.u. in Comune di Limosano	
Contrada Lavandaia	civ. SN
Identificativi Catastali:	Compilata da: Manocchio Giovanni Antonio
Sezione:	Iscritto all'albo: Geometri
Foglio: 20	Prov. Campobasso
Particella: 569	N. 700
Subalterno: 2	

Scheda n. 1      Scala 1:200

PIANO TERRA

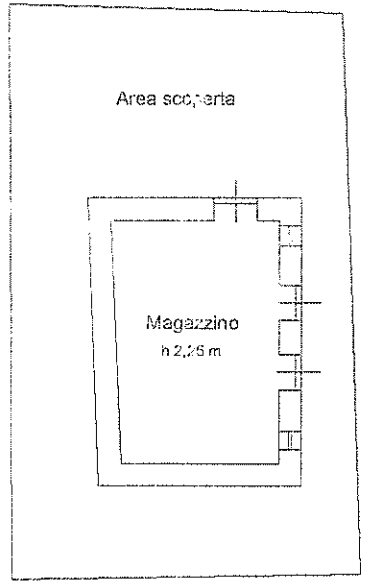

Catasto dei Fabbricati - Situazione al 10/09/2020 - Comune di LIMOSANO(F599) - < Foglio: 20 Particella: 569 - Subalterno 1 >  
CONTRADA LAVANDAIA n. SN piano: T;

Firmato Da: DE SOCCIO VINCENZO Emesso Da: ARUBAPEC S.P.A. NG CA 3 Serial#: 39d7fccd1bb1d464621b93baab8fb4f0

ELABORATO PLANIMETRICO

Compilato da:  
De Tullio Giovanni  
Iscritto all'albo:  
Geometri  
Prov. Campobasso N. 1272

Agenzia delle Entrate  
CATASTO FABBRICATI  
Ufficio Provinciale di  
Campobasso

Comune di Limosano

Protocollo n. CB01016401 19/09/2017

Sezione: Foglio: 20

Particella: 568

Tipo Mappale n. 96532

del 07/09/2017

Dimostrazione grafica dei subalterni

Scala 1 : 500

PIANO SEMINTERRATO

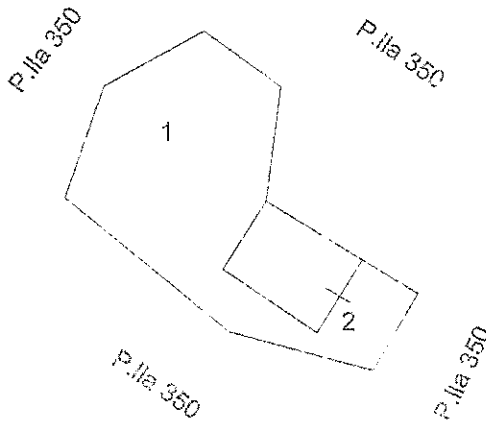

PIANO TERRA

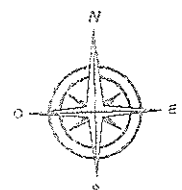
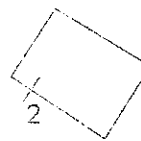

Catasto dei fabbricati - Situazione al 10/09/2020 - Comune di LIMOSANO (E599) - < Foglio: 20 Particella: 568 - Elaboro

Firmato Da: DE SOCCIO VINCENZO Emesso Da: ARUBAPEC S.P.A. NG CA 3 Serial#: 39d7fccc1bb1d464621b93baab8fb4f0

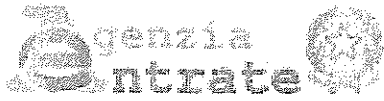

Data: 10/09/2020 - Ora: 11.01.59 - Pag: 1

Visura n. : CB0040716

Fine

Direzione Provinciale di Campobasso

Ufficio Provinciale - Territorio

Servizi Catastali

Comune di: LIMOSANO

Elenco Subalterni

ACCERTAMENTO DELLA PROPRIETA IMMOBILIARE URBANA

ELENCO DEI SUBALTERNI ASSEGNATI

Comune	Sezione	Foglio	Particella	Tipo mappale	del:
LIMOSANO		20	568	96532	
Sub	UBICAZIONE via/piazza	n°civ	Piani	Scala	Int.
1	contrada girone di brama	SNC	S1		
2	contrada girone di brama	SNC	S1-F		
					DESCRIZIONE
					CORTE ESCLUSIVA DEL SUB 2
					AZIENDA AGRICOLA

Visura ordinaria

Richiedente: GEOM. DE SOCCIO CTU



**Visura per soggetto**  
**Situazione degli atti informatizzati al 10/09/2020**

Data: 10/09/2020 - Ora: 10.56.21

Segue

Visura n.: CB0040706 Pag: 1

Dati della richiesta	[REDACTED]
Censiti e informatizzati sul territorio del Comune di LIMOSANO (Codice E599) Provincia di CAMPOBASSO	
Soggetto Individuo	[REDACTED]

**1. Dati immobiliari sito nel Comune di LIMOSANO (Codice E599) - Catasto dei Fabbricati**

R.	DATI IDENTIFICATIVI				DATI DI CLASSAMENTO							ALTRE INFORMAZIONI	
	Sezione Comuna	Foglio	Particella	Sub	Zona Cens.	Micro Zona	Categoria	Classe	Consistenza	Superficie Catastale (Totale: 47 m <sup>2</sup> )	Rendita	Indirizzo  Dati derivanti da	Dati ulteriori
1		20	500	1			C/2	1	27 m <sup>2</sup>		Euro 51,59	CONTRADA LAVANGAIA n. SN piano: T. VARIAZIONE NEL CLASSAMENTO del 02/11/2018 protocollo n. CB0029555 in atti dal 02/11/2018 VARIAZIONE DI CLASSAMENTO (n. 13207.1/2018)	Annotazione
				2									

Immobile 1: Annotazione: classamento e rendita non rettificati entro dodici mesi dalla data di iscrizione in atti della dichiarazione (d.m. 701/94)

**Inf-storione degli immobili indicati al n. 1**

R.	DATI ANAGRAFICI	CODICE FISCALE	DIRITTI E ONERI REALI
1	[REDACTED]	[REDACTED]	(1) Proprietà' per: 1/1
DATI DERIVANTI DA: COSTITUZIONE del 30/10/2017 protocollo n. CB0126239 in atti dal 02/11/2017 Registrazione: COSTITUZIONE (n. 1991.1/2017)			

**Visura per soggetto**  
**Situazione degli atti informatizzati al 10/09/2020**

2. Immobili siti nel Comune di LIMOSANO(Codice E599) - Catasto dei Terreni

N.	DATI IDENTIFICATIVI			DATI DI CLASSAMENTO							ALTRE INFORMAZIONI			
	Foglio	Particella	Sub	Forz.	Qualità Classe		Superficie(m²)		Deduz.	Reddito		Dati derivanti da	Dati ulteriori	
							ha	ca		Dominicale	Agrario			
1	26	492		-	SEMIN ARBOR	2		01	25		Euro 0,26 L. 438	Euro 0,42 L. 313	FRAZIONAMENTO del 04/05/2000 protocollo n. 19159 in atti dal 04/05/2000 (n. 19159.1/2000)	

Intestazione degli immobili indicati al n. 2

N.	DATI ANAGRAFICI	CODICE FISCALE	DIRITTI E ONERI REALI
1	[REDACTED]	[REDACTED]	(1) Proposte per 1/1
DATI DERIVANTI DA: VOLTURA D'UFFICIO del 13/12/2005 protocollo n. CB0116994 in atti del 13/12/2005 Registrazione: Sede: RETT.INT.(TRASCR.9760/1999) (n. 11324.1/2005)			

3. Immobili siti nel Comune di LIMOSANO(Codice E599) - Catasto dei Terreni

N.	DATI IDENTIFICATIVI			DATI DI CLASSAMENTO							ALTRE INFORMAZIONI			
	Foglio	Particella	Sub	Porz.	Qualità Classe		Superficie(m²)		Deduz.	Reddito		Dati derivanti da	Dati ulteriori	
							ha	ca		Dominicale	Agrario			
1	23	243		-	SEMINAF IVO	2		27	50		Euro 6,39 L. 12.375	Euro 9,23 L. 17.875	[REDACTED]	

## Visura per soggetto

### Situazione degli atti informatizzati al 10/09/2020

N.	DATI ANAGRAFICI	CODICE FISCALE	DIRITTI E ONERI REALI
1			(1) Proprietà per 1/1
DATI DERIVANTI DA ISTRUMENTO (ATTO PUBBLICO) del 10/12/2005 Nota presentata con Medico Unico in atti dal 10/01/2006 Repertorio n. 204936 Rogante: GAMBERALE GIUSEPPE Sede: ISERNIA Registrazione: Sede: COMPRAVENDITA (n. 148.1/2006)			

#### 4. Unità Immobiliari site nel Comune di LIMOSANO (Codice E599) - Catasto dei fabbricati

N.	DATI IDENTIFICATIVI				DATI DI CLASSAMENTO							ALTRE INFORMAZIONI	
	Sezione Urbana	Foglio	Particella	Sub	Zona Cens.	Micro Zona	Categoria	Classe	Consistenza	Superficie Catastale	Rendita	Indirizzo Dati derivanti da	Dati ulteriori
1		20	428	1			D/1				Euro 6.576,09	CONTRADA LAVANDAIA n. 5N piano: T-1, VARIAZIONE NEL CLASSAMENTO del 22/06/2010 protocollo n. CB0139849 in atti dal 22/06/2010 VARIAZIONE DI CLASSAMENTO (n. 5034 1/2010)	Annotazione
				2									

Immobile 1: Annotazione: classamento e rendita validati (d.m. 701/94)

#### Intestazione degli immobili indicati al n. 4

N.	DATI ANAGRAFICI	CODICE FISCALE	DIRITTI E ONERI REALI
1			(1) Proprietà per 1000/1000

Totale Generale: m² 27 Rendita: Euro 6.627,59

Totale Generale: Superficie 28,75 Redditi: Dominicale Euro 6,75 Agrario Euro 9,65

Unità immobiliari n. 4 Ricevuta n. 10722 Tributi erariali: Euro 1,00

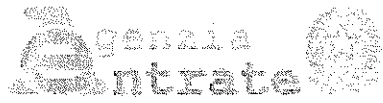

Direzione Provinciale di Campobasso  
Ufficio Provinciale - Territorio  
Servizi Catastali

# Visura per soggetto

## Situazione degli atti informatizzati al 10/09/2020

Data: 10/09/2020 - Ora: 10.56.22

Fine

Visura n.: CB0040706 Pag: 4

Visura ordinaria

Richiedente: GEOM. DE SOCCIO

\* Codice Fiscale Validato in Anagrafe Tributaria

Ist. n. 2 dep. 12/01/2021



Direzione Provinciale di CAMPOBASSO  
Ufficio provinciale - Territorio  
Servizio di Pubblicità Immobiliare

Data 25/11/2019 Ora 11:34:01  
Pag. 1 - Fine

---

**Ispezione ordinaria a pagamento**  
per immobile

Protocollo di richiesta CB 345525 del 2019  
Ricevuta di cassa n. 10152  
Ispezione n. CB 345526/3 del 2019  
Inizio ispezione 25/11/2019 11:33:44

Richiedente AVVCINELLIALESSA

---

**Dati della richiesta**

Immobile : Comune di LIMOSANO (CB)  
Tipo catasto : Fabbricati  
Foglio : 20 - Particella 428 - Subalterno 1

---

**Situazione aggiornamento**

Periodo informatizzato dal 02/02/1987 al 22/11/2019

---

**Elenco immobili**

Comune di LIMOSANO (CB) Catasto Fabbricati  
2. Sezione urbana - Foglio 20 Particella 428 Subalterno 1

SONO PRESENTI ULTERIORI IMMOBILI NON SELEZIONATI

---

**Elenco sintetico delle formalità**

- 
1. ISCRIZIONE del 16/06/2010 - Registro Particolare 1464 Registro Generale 7222  
Pubblico ufficiale GIORDANO ELIODORO Repertorio 25093/12573 del 15/06/2010 >  
IPOTECA VOLONTARIA derivante da CONCESSIONE A GARANZIA DI MUTUO FONDIARIO  
Nota disponibile in formato elettronico  
Presenza graffati
  2. TRASCRIZIONE del 03/02/2014 - Registro Particolare 712 Registro Generale 870  
Pubblico ufficiale TRIBUNALE DI CAMPOBASSO Repertorio 128/14 del 17/01/2014  
ATTO ESECUTIVO O CAUTELARE - VERBALE DI PIGNORAMENTO IMMOBILI  
Nota disponibile in formato elettronico  
Documenti successivi correlati:
    1. Annotazione n. 787 del 29/06/2016 (CANCELLAZIONE)  
Presenza graffati





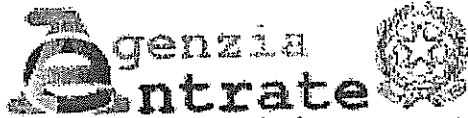

Direzione Provinciale di CAMPOBASSO

**Ispezione ipotecaria**

Data 25/11/2019 Ora 11:35:08

Ufficio provinciale - Territorio

Pag. 1 - segue

Servizio di Pubblicità Immobiliare

**Ispezione ordinaria a pagamento**

Protocollo di richiesta n. CB 345525 del 2019

Ispezione n. CB 345526/4 del 2019

Inizio ispezione 25/11/2019 11:33:44

Tassa versata € 4,00

Richiedente AVVCINELLIALESSA

**Nota di iscrizione**

Registro generale n. 7222

Registro particolare n. 1464

Presentazione n. 75 del 16/06/2010

**Sezione A - Generalità****Dati relativi al titolo**

Descrizione	ATTO NOTARILE PUBBLICO	Numero di repertorio	25093/12573
Data	15/06/2010	Codice fiscale	GRD LDR 65A12 H703 C
Notaio	GIORDANO ELIODORO		
Sede	CAMPOBASSO (CB)		

**Dati relativi all'ipoteca o al privilegio**

Specie dell'ipoteca o del privilegio	IPOTECA VOLONTARIA		
Derivante da	0176 CONCESSIONE A GARANZIA DI MUTUO FONDIARIO		
Capitale	€ 380.000,00	Tasso interesse annuo	3,699%
Interessi	-	Tasso interesse semestrale	-
Importi variabili	SI	Spese	€ 380.000,00
Presenza di condizione risolutiva	-	Valuta estera	-
Termine dell'ipoteca	-	Somma iscritta da aumentare automaticamente	SI
		Durata	7 anni
		Stipulazione contratto unico	SI

**Altri dati**

Sono presenti nella sezione D parti libere relative a sezione A e sezione C

**Dati riepilogativi**

Unità negoziali	1	Soggetti a favore	1	Soggetti contro	1
-----------------	---	-------------------	---	-----------------	---

**Sezione B - Immobili**

Unità negoziale n. 1

Immobile n.	1				
Comune	E599 - LIMOSANO (CB)				
Catasto	FABBRICATI				
Sezione urbana	-	Foglio	20	Particella	428
Sezione urbana	-	Foglio	20	Particella	428
Natura	D7 - FABBRICATI COSTRUITI			Consistenza	-
	PER ESIGENZE INDUSTRIALI				
Indirizzo	CONTRADA LAVANDAIA			N. civico	SNC
Piano	T				

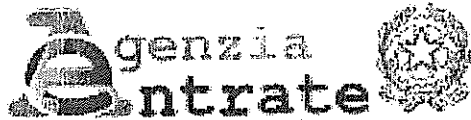

Direzione Provinciale di CAMPOBASSO

Ufficio provinciale - Territorio

Servizio di Pubblicità Immobiliare

**Ispezione ipotecaria**

Data 25/11/2019 Ora 11:35:08

Pag. 2 - segue

**Ispezione ordinaria a pagamento**

Protocollo di richiesta n. CB 345525 del 2019

Ispezione n. CB 345526/4 del 2019

Inizio ispezione 25/11/2019 11:33:44

Richiedente AVVCINELLIALESSA

Tassa versata € 4,00

**Nota di iscrizione**

Registro generale n. 7222

Registro particolare n. 1464

Presentazione n. 75 del 16/06/2010

**Sezione C - Soggetti****A favore**

Soggetto n. 1 In qualità di CREDITORE IPOTECARIO  
 Denominazione o ragione sociale BANCA DELL'ADRIATICO S.P.A.  
 Sede PESARO (PS)  
 Codice fiscale 02249950417 Domicilio ipotecario eletto CAMPOBASSO, CORSO  
 BUCCI N. 3  
 Relativamente all'unità negoziale n. 1 Per il diritto di PROPRIETA'  
 Per la quota di 1/1

**Contro**

Soggetto n. 1 In qualità di DEBITORE IPOTECARIO  
 Denominazione o ragione sociale [REDACTED]  
 Sede LIMOSANO (CB)  
 Codice fiscale 00959850702  
 Relativamente all'unità negoziale n. 1 Per il diritto di PROPRIETA'  
 Per la quota di 1/1

**Sezione D - Ulteriori informazioni**

Descrizione della condizione risolutiva cui è sottoposta l'ipoteca e/o dei titoli di credito allegati (ovvero altri prospetti che si ritiene utile pubblicare)

L'EROGAZIONE DELLE SOMME MUTUATE E' STATA EFFETTUATA CONTESTUALMENTE ALLA SOTTOSCRIZIONE DELL'ATTO CHE SI ISCRIVE IL BANCA DELL'ADRIATICO S.P.A. ELEGGE DOMICILIO PRESSO LA SEDE SOCIALE IN CAMPOBASSO, AI SENSI DELLA VIGENTE NORMATIVA SUL CREDITO FONDIARIO PRESSO LA FILIALE DI CAMPOBASSO CORSO BUCCI N. 3 AI SENSI DELL'ART. 2839 C.C. IL TASSO PERCENTUALE DOVUTO PER CIASCUN TRIMESTRE SARA' DETERMINATO IN MISURA PARI UN QUARTO DELLA SOMMA DEI SEGUENTI ADDENDI: 1) UNA QUOTA FISSA NOMINALE ANNUA PARI A 3,00 PUNTI PERCENTUALI, COSTITUITA DAL MARGINE DI INTERMEDIAZIONE DELLA BANCA; 2) UNA QUOTA VARIABILE PARI AL TASSO PERCENTUALE LETTERA NOMINALE ANNUO PER DEPOSITI INTERBANCARI IN EURO A TRE MESI ( BASE 360 ) - DENOMINATO EURIBOR - (ATTUALMENTE PARI AL 0,699 % ANNUO) CALCOLATO DALLA FEDERAZIONE BANCARIA EUROPEA (FBE) ALLE ORE 11 ANTIMERIDIANE DI BRUXELLES IL PENULTIMO GIORNO LAVORATIVO BANCARIO - INTENDENDOSI PER TALE UN GIORNO IN CUI E' APERTO IL SISTEMA DI REGOLAMENTO TARGET ( TRANS-EUROPEAN AUTOMATED REAL-TIME GROSS-SETTLEMENT EXPRESS TRANSFER ) - DEL MESE ANTECEDENTE LA DECORRENZA DI CIASCUNA RATA O LA DECORRENZA DEGLI INTERESSI, SE ESSA NON COINCIDA CON QUELLA DI DECORRENZA DI UNA RATA DEL MUTUO. IL PREDETTO TASSO SARA' DIFFUSO SUL CIRCUITO TELEMATICO BRIDGE TOLERATE OVVERO, IN MANCANZA, SUL CIRCUITO REUTERS E DI NORMA PUBBLICATO IL GIORNO SUCCESSIVO SU "IL SOLE 24 ORE". SE PER QUALSIASI MOTIVO LA FBE NON CALCOLASSE DETTO TASSO, ESSO SARA' DETERMINATO SULLA BASE DELLA MEDIA ARITMETICA, TRONCATA AL TERZO DECIMALE, DELLE QUOTAZIONI LETTERA ( CON BASE 360 ) PER DEPOSITI INTERBANCARI IN EURO A TRE MESI RILEVATE NELLO STESSO GIORNO SOPRA INDICATO DA ALMENO DUE DELLE SEGUENTI BANCHE : ABN-AMRO BANK N.V. DI AMSTERDAM, DEUTSCHE BANK DI FRANCOFORTE, SOCIE'TE' GE'NE'RALE DI PARIGI,

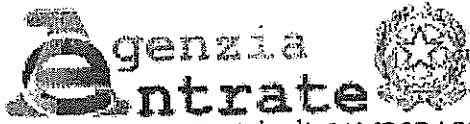

Direzione Provinciale di CAMPOBASSO

Ufficio provinciale - Territorio

Servizio di Pubblicità Immobiliare

**Ispezione ipotecaria**

Data 25/11/2019 Ora 11:35:08

Pag. 3 - Fine

**Ispezione ordinaria a pagamento**

Protocollo di richiesta n. CB 345525 del 2019

Ispezione n. CB 345526/4 del 2019

Inizio ispezione 25/11/2019 11:33:44

Richiedente AVVCINELLIALESSA

Tassa versata € 4,00

**Nota di iscrizione**

Registro generale n. 7222

Registro particolare n. 1464

Presentazione n. 75 del 16/06/2010

BANCO BILBAO VIZCAJA DI BILBAO E INTESA SANPAOLO S.P.A. L'IPOTECA SI ESTENDE ANCHE: - AGLI INTERESSI, PER TUTTE LE RATE SCADUTE, AL SAGGIO - AI FINI DELL'ISCRIZIONE IPOTECARIA - DEL 3,699% ANNUO; - AL COMPENSO PER L'ESTINZIONE ANTICIPATA NELLA MISURA DEL 1 % SUL CAPITALE ANTICIPATAMENTE RESTITUITO; - ALL'AMMONTARE DELLE RATE DI INTERESSE E DI CAPITALE SCADUTE E NON PAGATE IN TUTTI I FATTORI DI CUI SONO COMPOSTE, EVENTUALMENTE VARIATE IN APPLICAZIONE DELLE CLAUSOLE DI INDICIZZAZIONE DI CUI SOPRA; - AGLI INTERESSI DI MORA DI OGNI SOMMA INSOLUTA NELLA MISURA CONTRATTUALMENTE STABILITA; - IL RIMBORSO DELLE IMPOSTE, TRIBUTI, TASSE E CONTRIBUTI DI QUALUNQUE GENERE E OGNI ALTRO EVENTUALE ONERE FISCALE; - AL RIMBORSO DELLE SPESE DELL'ATTO DI COSTITUZIONE DELL'IPOTECA, DELLA ISCRIZIONE E RINNOVAZIONE, DI QUELLE ORDINARIE OCCORRENTI PER L'INTERVENTO NEL PROCESSO DI ESECUZIONE E DELLE ALTRE SPESE GIUDIZIALI NON PRIVILEGIATE, RIPETIBILI O NO; - AI PREMI DI ASSICURAZIONE CONTRO I DANNI DEGLI INCENDI. AI SENSI DELL'ART. 39, COMMA 3<sup>A</sup> DEL DECRETO LEGISLATIVO 1.9.1993 N. 385 IL CREDITO DELLA BANCA E' GARANTITO DALL'IPOTECA ISCRITTA FINO A CONCORRENZA DELL'INTERO IMPORTO EFFETTIVAMENTE DOVUTO, PER EFFETTO DELL'APPLICAZIONE DI CLAUSOLE DI INDICIZZAZIONE; PERTANTO, AI SENSI DEL COMMA 3<sup>A</sup> DEL DETTO ARTICOLO, LA SOMMA PER LA QUALE VIENE ISCRITTA IPOTECA SI INTENDE AUMENTATA DI PIENO DIRITTO FINO ALLA COPERTURA DELL'IMPORTO SUDDETTO.

Direzione Provinciale di CAMPOBASSO  
Ufficio provinciale - Territorio  
Servizio di Pubblicità Immobiliare

Data 25/11/2019 Ora 11:36:03  
Pag. 1 - Fine

---

**Ispezione ordinaria a pagamento**  
per immobile

Protocollo di richiesta CB 345525 del 2019  
Ricevuta di cassa n. 10152  
Ispezione n. CB 345527/1 del 2019  
Inizio ispezione 25/11/2019 11:35:59

Richiedente AVVCINELLIALESSA

---

**Dati della richiesta**

Immobile : Comune di LIMOSANO (CB)  
Tipo catasto : Fabbricati  
Foglio : 20 - Particella 569 - Subalterno 1

---

**Situazione aggiornamento**

Periodo informatizzato dal 02/02/1987 al 22/11/2019

---

**Elenco immobili**

NON E' STATO REPERITO NESSUN IMMOBILE A FRONTE DEI DATI DELLA RICHIESTA



Direzione Provinciale di CAMPOBASSO  
Ufficio provinciale - Territorio  
Servizio di Pubblicità Immobiliare

Data 25/11/2019 Ora 11:37:20  
Pag. 1 - Fine

---

**Ispezione ordinaria a pagamento**  
per immobile

Protocollo di richiesta CB 345525 del 2019  
Ricevuta di cassa n. 10152  
Ispezione n. CB 345530/3 del 2019  
Inizio ispezione 25/11/2019 11:37:08

Richiedente AVVCINELLIALESSA

---

**Dati della richiesta**

Immobile : Comune di LIMOSANO (CB)  
Tipo catasto : Terreni  
Foglio : 20 - Particella 492

---

**Situazione aggiornamento**

Periodo informatizzato dal 02/02/1987 al 22/11/2019

---

**Elenco immobili**

Comune di LIMOSANO (CB) Catasto Terreni

1. Sezione urbana - Foglio 20 Particella 492 Subalterno -

---

**Elenco sintetico delle formalità**

- 
1. ISCRIZIONE del 13/03/2007 - Registro Particolare 511 Registro Generale 2975  
Pubblico ufficiale SRT SPA Repertorio 8872/2004 del 13/03/2007  
IPOTECA LEGALE derivante da IPOTECA A GARANZIA DEL CREDITO ESATTORIALE  
Nota disponibile in formato elettronico



Direzione Provinciale di CAMPOBASSO  
Ufficio provinciale - Territorio  
Servizio di Pubblicità Immobiliare

Data 25/11/2019 Ora 11:38:59  
Pag. 1 - Segue

---

**Ispezione ordinaria a pagamento**  
per immobile

Protocollo di richiesta CB 345525 del 2019  
Ricevuta di cassa n. 10152  
Ispezione n. CB 345531/3 del 2019  
Inizio ispezione 25/11/2019 11:38:48

Richiedente AVVCINELLIALESSA

---

**Dati della richiesta**

Immobile : Comune di LIMOSANO (CB)  
Tipo catasto : Terreni  
Foglio : 23 - Particella 243

---

**Situazione aggiornamento**

Periodo informatizzato dal 02/02/1987 al 22/11/2019

---

**Elenco immobili**

Comune di LIMOSANO (CB) Catasto Terreni

1. Sezione urbana - Foglio 23 Particella 243 Subalterno -

---

**Elenco sintetico delle formalità**

1. TRASCRIZIONE del 10/11/1999 - Registro Particolare 8521 Registro Generale 11560  
Pubblico ufficiale UFFICIO DEL REGISTRO Repertorio 54/745 del 27/11/1998  
ATTO PER CAUSA DI MORTE - CERTIFICATO DI DENUNCIATA SUCCESSIONE.  
Nota disponibile in formato elettronico
2. TRASCRIZIONE del 10/11/1999 - Registro Particolare 8524 Registro Generale 11563  
Pubblico ufficiale UFFICIO DEL REGISTRO Repertorio 55/745 del 27/11/1998  
ATTO PER CAUSA DI MORTE - CERTIFICATO DI DENUNCIATA SUCCESSIONE  
Nota disponibile in formato elettronico
3. TRASCRIZIONE del 07/03/2003 - Registro Particolare 1600 Registro Generale 2164  
Pubblico ufficiale UFFICIO DEL REGISTRO Repertorio 30/803 del 23/11/2002  
ATTO PER CAUSA DI MORTE - CERTIFICATO DI DENUNCIATA SUCCESSIONE  
Nota disponibile in formato elettronico
4. TRASCRIZIONE del 10/08/2005 - Registro Particolare 6278 Registro Generale 8629  
Pubblico ufficiale UFFICIO DEL REGISTRO Repertorio 53/834 del 04/05/2005  
ATTO PER CAUSA DI MORTE - CERTIFICATO DI DENUNCIATA SUCCESSIONE  
Nota disponibile in formato elettronico
5. TRASCRIZIONE del 09/01/2006 - Registro Particolare 148 Registro Generale 194  
Pubblico ufficiale GAMBERALE GIUSEPPE Repertorio 204936 del 10/12/2005



Direzione Provinciale di CAMPOBASSO  
Ufficio provinciale - Territorio  
Servizio di Pubblicità Immobiliare

Data 25/11/2019 Ora 11:38:59  
Pag. 2 - Fine

---

**Ispezione ordinaria a pagamento**  
per immobile

Protocollo di richiesta CB 345525 del 2019  
Ricevuta di cassa n. 10152  
Ispezione n. CB 345531/3 del 2019  
Inizio ispezione 25/11/2019 11:38:48

Richiedente AVVCINELLIALESSA

---

ATTO TRA VIVI - COMPRAVENDITA  
Nota disponibile in formato elettronico

6. TRASCRIZIONE del 16/06/2011 - Registro Particolare 4462 Registro Generale 6215  
Pubblico ufficiale UFFICIO DEL REGISTRO Repertorio 531/9990 del 11/05/2011  
ATTO PER CAUSA DI MORTE - CERTIFICATO DI DENUNCIATA SUCCESSIONE  
Nota disponibile in formato elettronico





Direzione Provinciale di CAMPOBASSO  
Servizio di Pubblicità Immobiliare

Data: 25/11/2019

Ora: 11.42.07

Pagina: 1

## Ricevuta di pagamento di euro 32,00

### Quietanza n. 1729 / 1567 del 25/11/2019

Richiedente: AVVCINELLIALESSA

COSTO TOTALE DEI SERVIZI EURO 32,00

MODALITÀ DI PAGAMENTO:

PAGAMENTO ELETTRONICO euro 32,00

#### PROSPETTO DI LIQUIDAZIONE N. 10152 del 25/11/2019

Codice Servizio	Protocollo- Codice Riscontro	Dati di Richiesta del Servizio	Costo del Servizio	Elementi	Condizione	Tributo	Importo della Ricevuta
72AUT/Ispezione da base informativa	CB345526 / 1(1,4)	Immobile ubicato a: LIMOSANO(CB) Catasto FABBRICATI Foglio: 20 Particella: 428 Subalterno: 1	11,00	1/nominativo/immo	Normale	778T	7,00
				2/elenco sintetico	Normale	778T	0,00
				1/note	Normale	778T	4,00
72AUT/Ispezione da base informativa	CB345527 / 1(1,1)	Immobile ubicato a: LIMOSANO(CB) Catasto FABBRICATI Foglio: 20 Particella: 569 Subalterno: 1	7,00	1/nominativo/immo	Normale	778T	7,00
72AUT/Ispezione da base informativa	CB345530 / 1(1,3)	Immobile ubicato a: LIMOSANO(CB) Catasto TERRENI Sez. Urbana: Foglio: 20 Particella: 492	7,00	1/nominativo/immo	Normale	778T	7,00
				1/elenco sintetico	Normale	778T	0,00
72AUT/Ispezione da base informativa	CB345531 / 1(1,3)	Immobile ubicato a: LIMOSANO(CB) Catasto TERRENI Sez. Urbana: Foglio: 23 Particella: 243	7,00	1/nominativo/immo	Normale	778T	7,00
				6/elenco sintetico	Normale	778T	0,00

TOTALI: 

Totale per tributo in EURO

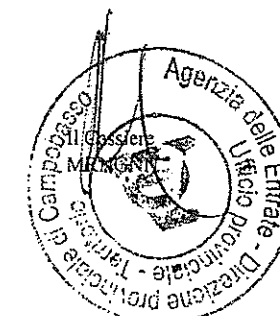
TASSA IPOTECARIA 778T 





Direzione Provinciale di CAMPOBASSO  
Servizio di Pubblicita' Immobiliare

Data: 25/11/2019

Ora: 11.42.07

Pagina: 2

## Ricevuta di pagamento di euro 32,00

### Quietanza n. 1729 / 1567 del 25/11/2019

Richiedente: AVVCINELLIALESSA

Codice Servizio	Protocollo- Codice Riscontro	Dati di Richiesta del Servizio	Costo del Servizio	Elementi	Condizione	Tributo	Importo della Ricevuta

TRANSAZIONE DI PAGAMENTO ELETTRONICO ESEGUITA - PAGOBANCOMAT - TOTALE TRANSAZIONE: euro 32,00

Esercente: Stabilimento: 00 Cassa: 06849332 Transazione: 1709215661 Data: 25/11/2019 Ora: 11:42:00 Codice autorizzazione Banca: 842563  
Codice Cliente: 00010053\*\*\*\*\*4006 Banca Negoziazione:

Direzione Provinciale di CAMPOBASSO  
 Ufficio provinciale - Territorio  
 Servizio di Pubblicità Immobiliare

Data 07/01/2021 Ora 09:59:07  
 Pag. 1 - Fine

### Ispezione ordinaria a pagamento per immobile

Protocollo di richiesta CB 2233 del 2021  
 Ricevuta di cassa n. 67  
 Ispezione n. CB 2260/3 del 2021  
 Inizio ispezione 07/01/2021 09:58:53

Richiedente DE SOCCIO VINCEN

### Dati della richiesta

Immobile : Comune di LIMOSANO (CB)  
 Tipo catasto : Fabbricati  
 Foglio : 20 - Particella 428 - Subalterno 1  
 Periodo da ispezionare: dal 22/11/2019

### Situazione aggiornamento

Periodo informatizzato dal 02/02/1987 al 05/01/2021

### Elenco immobili

Comune di LIMOSANO (CB) Catasto Fabbricati

1. Sezione urbana - Foglio 20 Particella 428 Subalterno 1

### Elenco sintetico delle formalità

- TRASCRIZIONE del 28/11/2019 - Registro Particolare 8905 Registro Generale 11514  
 Pubblico ufficiale U.N.E.P. DELLA CORTE DI APPELLO DI Repertorio 1622/2019 del 07/11/2019  
 ATTO ESECUTIVO O CAUTELARE - VERBALE DI PIGNORAMENTO IMMOBILI  
 Nota disponibile in formato elettronico  
 Presenza graffati



Direzione Provinciale di CAMPOBASSO  
Ufficio provinciale - Territorio  
Servizio di Pubblicità Immobiliare

Data 07/01/2021 Ora 10:01:25  
Pag. 1 - Fine

---

**Ispezione ordinaria a pagamento**  
per immobile

Protocollo di richiesta CB 2233 del 2021  
Ricevuta di cassa n. 67  
Ispezione n. CB 2261/1 del 2021  
Inizio ispezione 07/01/2021 10:01:23

Richiedente DE SOCCIO VINCEN

---

**Dati della richiesta**

Immobile : Comune di LIMOSANO (CB)  
Tipo catasto : Fabbricati  
Foglio : 20 - Particella 428 - Subalterno 2  
Periodo da ispezionare: dal 22/11/2019

---

**Situazione aggiornamento**

Periodo informatizzato dal 02/02/1987 al 05/01/2021

---

**Elenco immobili**

NON E' STATO REPERITO NESSUN IMMOBILE A FRONTE DEI DATI DELLA RICHIESTA



Direzione Provinciale di CAMPOBASSO  
 Ufficio provinciale - Territorio  
 Servizio di Pubblicità Immobiliare

Data 07/01/2021 Ora 10:03:42  
 Pag. 1 - Fine

### Ispezione ordinaria a pagamento per immobile

Protocollo di richiesta CB 2233 del 2021  
 Ricevuta di cassa n. 67  
 Ispezione n. CB 2264/3 del 2021  
 Inizio ispezione 07/01/2021 10:03:32

Richiedente DE SOCCIO VINCEN

### Dati della richiesta

Immobile : Comune di LIMOSANO (CB)  
 Tipo catasto : Fabbricati  
 Foglio : 20 - Particella 569 - Subalterno 1  
 Periodo da ispezionare: dal 22/11/2019

### Situazione aggiornamento

Periodo informatizzato dal 02/02/1987 al 05/01/2021

### Elenco immobili

Comune di LIMOSANO (CB) Catasto Fabbricati  
 1. Sezione urbana - Foglio 20 Particella 569 Subalterno 1

### Elenco sintetico delle formalità

1. TRASCRIZIONE del 28/11/2019 - Registro Particolare 8905 Registro Generale 11514  
 Pubblico ufficiale U.N.E.P. DELLA CORTE DI APPELLO DI Repertorio 1622/2019 del 07/11/2019  
 ATTO ESECUTIVO O CAUTELARE - VERBALE DI PIGNORAMENTO IMMOBILI  
 Nota disponibile in formato elettronico



Direzione Provinciale di CAMPOBASSO  
Ufficio provinciale - Territorio  
Servizio di Pubblicità Immobiliare

Data 07/01/2021 Ora 10:04:29  
Pag. 1 - Fine

---

**Ispezione ordinaria a pagamento**  
per immobile

Protocollo di richiesta CB 2233 del 2021  
Ricevuta di cassa n. 67  
Ispezione n. CB 2265/1 del 2021  
Inizio ispezione 07/01/2021 10:04:28

Richiedente DE SOCCIO VINCEN

---

**Dati della richiesta**

Immobile : Comune di LIMOSANO (CB)  
Tipo catasto : Fabbricati  
Foglio : 20 - Particella 569 - Subalterno 2  
Periodo da ispezionare: dal 22/11/2019

---

**Situazione aggiornamento**

Periodo informatizzato dal 02/02/1987 al 05/01/2021

---

**Elenco immobili**

NON E' STATO REPERITO NESSUN IMMOBILE A FRONTE DEI DATI DELLA RICHIESTA



Direzione Provinciale di CAMPOBASSO  
Ufficio provinciale - Territorio  
Servizio di Pubblicità Immobiliare

Data 07/01/2021 Ora 10:08:28  
Pag. 1 - Fine

---

**Ispezione ordinaria a pagamento**  
per immobile

Protocollo di richiesta CB 2233 del 2021  
Ricevuta di cassa n. 67  
Ispezione n. CB 2266/3 del 2021  
Inizio ispezione 07/01/2021 10:08:21

Richiedente DE SOCCIO VINCEN

---

**Dati della richiesta**

Immobile : Comune di LIMOSANO (CB)  
Tipo catasto : Terreni  
Foglio : 20 - Particella 492  
Periodo da ispezionare: dal 22/11/2019

---

**Situazione aggiornamento**

Periodo informatizzato dal 02/02/1987 al 05/01/2021

---

**Elenco immobili**

Comune di LIMOSANO (CB) Catasto Terreni

1. Sezione urbana - Foglio 20 Particella 492 Subalterno -

---

**Elenco sintetico delle formalità**

- 
1. TRASCRIZIONE del 28/11/2019 - Registro Particolare 8905 Registro Generale 11514  
Pubblico ufficiale U.N.E.P. DELLA CORTE DI APPELLO DI Repertorio 1622/2019 del 07/11/2019  
ATTO ESECUTIVO O CAUTELARE - VERBALE DI PIGNORAMENTO IMMOBILI  
Nota disponibile in formato elettronico



Direzione Provinciale di CAMPOBASSO  
 Ufficio provinciale - Territorio  
 Servizio di Pubblicità Immobiliare

Data 07/01/2021 Ora 10:09:30  
 Pag. 1 - Fine

---

**Ispezione ordinaria a pagamento**  
 per immobile

Protocollo di richiesta CB 2233 del 2021  
 Ricevuta di cassa n. 67  
 Ispezione n. CB 2267/3 del 2021  
 Inizio ispezione 07/01/2021 10:09:22

Richiedente DE SOCCIO VINCEN

---

**Dati della richiesta**

Immobile ; Comune di LIMOSANO (CB)  
 Tipo catasto : Terreni  
 Foglio : 23 - Particella 243  
 Periodo da ispezionare: dal 22/11/2019

---

**Situazione aggiornamento**

Periodo informatizzato dal 02/02/1987 al 05/01/2021

---

**Elenco immobili**

Comune di LIMOSANO (CB) Catasto Terreni  
 1. Sezione urbana - Foglio 23 Particella 243 Subalterno -

---

**Elenco sintetico delle formalita**

- 
1. TRASCRIZIONE del 28/11/2019 - Registro Particolare 8905 Registro Generale 11514  
 Pubblico ufficiale U.N.E.P. DELLA CORTE DI APPELLO DI Repertorio 1622/2019 del 07/11/2019  
 ATTO ESECUTIVO O CAUTELARE - VERBALE DI PIGNORAMENTO IMMOBILI  
 Nota disponibile in formato elettronico





Direzione Provinciale di CAMPOBASSO

Ufficio provinciale - Territorio

Servizio di Pubblicità Immobiliare

**Ispezione ipotecaria**

Data 07/01/2021 Ora 10:12:16

Pag. 1 - segue

**Ispezione ordinaria a pagamento**

Protocollo di richiesta n. CB 2233 del 2021

Ispezione n. CB 2306/2 del 2021

Inizio ispezione 07/01/2021 10:12:11

Richiedente DE SOCCIO VINCEN

Tassa versata € 4,00

**Nota di trascrizione**

Registro generale n. 6215

Registro particolare n. 4462

Presentazione n. 46 del 16/06/2011

**Sezione A - Generalità****Dati relativi al titolo**

Descrizione ATTO AMMINISTRATIVO

Data 11/05/2011

Numero di repertorio 531/9990/11

Pubblico ufficiale UFFICIO DEL REGISTRO  
DPCB UT CAMPOBASSO (CB)

Codice fiscale -

**Dati relativi alla convenzione**

Specie ATTO PER CAUSA DI MORTE

Descrizione 305 CERTIFICATO DI DENUNCIATA SUCCESSIONE

Voltura catastale automatica NO

Atto mortis causa Data di morte 05/12/2004 Successione testamentaria -  
Rinuncia o morte di un chiamato -**Altri dati**

Sono presenti nella sezione D parti libere relative a sezione C

**Dati riepilogativi**

Unità negoziali - Soggetti a favore 5 Soggetti contro 1

**Sezione B - Immobili**

Unità negoziale n. 1

**Immobile n. 1**

Comune E599 - LIMOSANO

Catasto FABBRICATI

Sezione urbana - Foglio 18

Particella 183

Subalterno -

Natura A4 - ABITAZIONE DI TIPO  
POPOLARE

Consistenza 9 vani

**Immobile n. 2**

Comune E599 - LIMOSANO

Catasto FABBRICATI

Sezione urbana - Foglio 18

Particella 632

Subalterno 3

Natura A6 - ABITAZIONE DI TIPO  
RURALE

Consistenza 3,5 vani



**Ispezione ordinaria a pagamento**

Protocollo di richiesta n. CB 2233 del 2021

Ispezione n. CB 2306/2 del 2021

Inizio ispezione 07/01/2021 10:12:11

Richiedente DE SOCCIO VINCEN

Tassa versata € 4,00

**Nota di trascrizione**

Registro generale n. 6215

Registro particolare n. 4462

Presentazione n. 46 del 16/06/2011

**Immobile n. 3**

Comune	E599 - LIMOSANO		
Catasto	FABBRICATI		
Sezione urbana	-	Foglio 18	Particella 631
Natura	C2 - MAGAZZINI E LOCALI DI DEPOSITO		Subalterno -
			Consistenza 19 metri quadri

**Immobile n. 4**

Comune	E599 - LIMOSANO		
Catasto	TERRENI		
Foglio	18	Particella 164	Subalterno -
Natura	T - TERRENO		Consistenza 850 centiare

**Immobile n. 5**

Comune	E599 - LIMOSANO		
Catasto	TERRENI		
Foglio	18	Particella 1002	Subalterno -
Natura	T - TERRENO		Consistenza 910 centiare

**Immobile n. 6**

Comune	E599 - LIMOSANO		
Catasto	TERRENI		
Foglio	18	Particella 1013	Subalterno -
Natura	T - TERRENO		Consistenza 250 centiare

**Unità negoziale n. 2****Immobile n. 1**

Comune	E599 - LIMOSANO		
Catasto	FABBRICATI		
Sezione urbana	-	Foglio 18	Particella 189
Natura	C6 - STALLE, SCUDERIE, RIMESSE, AUTORIMESSE		Subalterno 1
			Consistenza 14 metri quadri

**Immobile n. 2**

Comune	E599 - LIMOSANO		
Catasto	TERRENI		
Foglio	7	Particella 243	Subalterno -
Natura	T - TERRENO		Consistenza 290 centiare

**Immobile n. 3**

Comune	E599 - LIMOSANO		
Catasto	TERRENI		
Foglio	7	Particella 285	Subalterno -
Natura	T - TERRENO		Consistenza 480 centiare

**Immobile n. 4**

Comune	E599 - LIMOSANO		
Catasto	TERRENI		
Foglio	7	Particella 309	Subalterno -
Natura	T - TERRENO		Consistenza 700 centiare

**Ispezione ordinaria a pagamento**

Protocollo di richiesta n. CB 2233 del 2021

Ispezione n. CB 2306/2 del 2021

Inizio ispezione 07/01/2021 10:12:11

Tassa versata € 4,00

Richiedente DE SOCCIO VINCEN

**Nota di trascrizione**

Registro generale n. 6215

Registro particolare n. 4462

Presentazione n. 46

del 16/06/2011

<b>Immobile n. 5</b>					
Comune	E599 - LIMOSANO				
Catasto	TERRENI				
Foglio	8 Particella	59	Subalterno	-	
Natura	T - TERRENO		Consistenza	6250 centiare	
<b>Immobile n. 6</b>					
Comune	E599 - LIMOSANO				
Catasto	TERRENI				
Foglio	8 Particella	60	Subalterno	-	
Natura	T - TERRENO		Consistenza	6340 centiare	
<b>Immobile n. 7</b>					
Comune	E599 - LIMOSANO				
Catasto	TERRENI				
Foglio	8 Particella	90	Subalterno	-	
Natura	T - TERRENO		Consistenza	3130 centiare	
<b>Immobile n. 8</b>					
Comune	E599 - LIMOSANO				
Catasto	TERRENI				
Foglio	8 Particella	92	Subalterno	-	
Natura	T - TERRENO		Consistenza	560 centiare	
<b>Immobile n. 9</b>					
Comune	E599 - LIMOSANO				
Catasto	TERRENI				
Foglio	12 Particella	258	Subalterno	-	
Natura	T - TERRENO		Consistenza	3750 centiare	
<b>Immobile n. 10</b>					
Comune	E599 - LIMOSANO				
Catasto	TERRENI				
Foglio	12 Particella	278	Subalterno	-	
Natura	T - TERRENO		Consistenza	2840 centiare	
<b>Immobile n. 11</b>					
Comune	E599 - LIMOSANO				
Catasto	TERRENI				
Foglio	13 Particella	5	Subalterno	-	
Natura	T - TERRENO		Consistenza	42 centiare	
<b>Immobile n. 12</b>					
Comune	E599 - LIMOSANO				
Catasto	TERRENI				
Foglio	13 Particella	8	Subalterno	-	
Natura	T - TERRENO		Consistenza	160 centiare	
<b>Immobile n. 13</b>					
Comune	E599 - LIMOSANO				
Catasto	TERRENI				
Foglio	13 Particella	21	Subalterno	-	
Natura	T - TERRENO		Consistenza	2010 centiare	



**Ispezione ordinaria a pagamento**

Protocollo di richiesta n. CB 2233 del 2021

Ispezione n. CB 2306/2 del 2021

Inizio ispezione 07/01/2021 10:12:11

Richiedente DE SOCCIO VINCEN

Tassa versata € 4,00

**Nota di trascrizione**

Registro generale n. 6215

Registro particolare n. 4462

Presentazione n. 46 del 16/06/2011

<b>Immobile n. 14</b>					
Comune	E599 - LIMOSANO				
Catasto	TERRENI				
Foglio	13 Particella	31	Subalterno	-	
Natura	T - TERRENO		Consistenza	5810 centiare	
<b>Immobile n. 15</b>					
Comune	E599 - LIMOSANO				
Catasto	TERRENI				
Foglio	13 Particella	41	Subalterno	-	
Natura	T - TERRENO		Consistenza	5170 centiare	
<b>Immobile n. 16</b>					
Comune	E599 - LIMOSANO				
Catasto	TERRENI				
Foglio	18 Particella	637	Subalterno	-	
Natura	T - TERRENO		Consistenza	190 centiare	
<b>Immobile n. 17</b>					
Comune	E599 - LIMOSANO				
Catasto	TERRENI				
Foglio	23 Particella	243	Subalterno	-	
Natura	T - TERRENO		Consistenza	2750 centiare	
<b>Immobile n. 18</b>					
Comune	E722 - LUCITO				
Catasto	TERRENI				
Foglio	34 Particella	41	Subalterno	-	
Natura	T - TERRENO		Consistenza	6810 centiare	
<b>Immobile n. 19</b>					
Comune	E722 - LUCITO				
Catasto	TERRENI				
Foglio	34 Particella	42	Subalterno	-	
Natura	R - FABBRICATO RURALE		Consistenza	58 centiare	
<b>Immobile n. 20</b>					
Comune	E722 - LUCITO				
Catasto	TERRENI				
Foglio	34 Particella	43	Subalterno	-	
Natura	T - TERRENO		Consistenza	2500 centiare	
<b>Immobile n. 21</b>					
Comune	E722 - LUCITO				
Catasto	TERRENI				
Foglio	36 Particella	77	Subalterno	-	
Natura	T - TERRENO		Consistenza	8230 centiare	
<b>Immobile n. 22</b>					
Comune	E722 - LUCITO				
Catasto	TERRENI				
Foglio	36 Particella	79	Subalterno	-	
Natura	T - TERRENO		Consistenza	6170 centiare	

**Ispezione ordinaria a pagamento**

Protocollo di richiesta n. CB 2233 del 2021

Ispezione n. CB 2306/2 del 2021

Inizio ispezione 07/01/2021 10:12:11

Richiedente DE SOCCIO VINCEN

Tassa versata € 4,00

**Nota di trascrizione**

Registro generale n. 6215

Registro particolare n. 4462

Presentazione n. 46 del 16/06/2011

**Sezione C - Soggetti****A favore**

Soggetto n. 1 In qualità di -

Cognome

Nata il

Sesso F

- Relativamente all'unità negoziale n. 1 Per il diritto di PROPRIETA'
- Per la quota di 4/24
- Relativamente all'unità negoziale n. 2 Per il diritto di PROPRIETA'
- Per la quota di 4/72

Soggetto n. 2 In qualità di -

Cognome

Nato il

Sesso M

- Relativamente all'unità negoziale n. 1 Per il diritto di PROPRIETA'
- Per la quota di 2/24
- Relativamente all'unità negoziale n. 2 Per il diritto di PROPRIETA'
- Per la quota di 2/72

Soggetto n. 3 In qualità di -

Cognome

Nata il

Sesso F

- Relativamente all'unità negoziale n. 1 Per il diritto di PROPRIETA'
- Per la quota di 2/24
- Relativamente all'unità negoziale n. 2 Per il diritto di PROPRIETA'
- Per la quota di 2/72

Soggetto n. 4 In qualità di -

Cognome

Nato il

Sesso M

- Relativamente all'unità negoziale n. 1 Per il diritto di PROPRIETA'
- Per la quota di 2/24
- Relativamente all'unità negoziale n. 2 Per il diritto di PROPRIETA'
- Per la quota di 2/72

Soggetto n. 5 In qualità di -

Cognome

Nata il

Sesso F

- Relativamente all'unità negoziale n. 1 Per il diritto di PROPRIETA'
- Per la quota di 2/24
- Relativamente all'unità negoziale n. 2 Per il diritto di PROPRIETA'
- Per la quota di 2/72

**Ispezione ordinaria a pagamento**

Protocollo di richiesta n. CB 2233 del 2021

Ispezione n. CB 2306/2 del 2021

Inizio ispezione 07/01/2021 10:12:11

Richiedente DE SOCCIO VINCEN

Tassa versata € 4,00

**Nota di trascrizione**

Registro generale n. 6215

Registro particolare n. 4462

Presentazione n. 46 del 16/06/2011

**Contro**

Soggetto n. 1 In qualità di -

Cognome

Nato il

Sesso M

- Relativamente all'unità negoziale n. 1 Per il diritto di PROPRIETA'

Per la quota di 1/2

- Relativamente all'unità negoziale n. 2 Per il diritto di PROPRIETA'

Per la quota di 1/6

**Sezione D - Ulteriori informazioni***Altri aspetti che si ritiene utile indicare ai fini della pubblicità immobiliare*

SOGGETTO N. 1= CONIUGE SOGGETTI N. 2 3 4 5= FIGLI SUCC. PAGATA IL 11/05/2011 EREDITA' DEVOLUTA PER LEGGE SUCC. MODIF.IN DIMINUZIONE PER IL CESPITE N. 5





Direzione Provinciale di CAMPOBASSO

Ufficio provinciale - Territorio

Servizio di Pubblicità Immobiliare

**Ispezione ipotecaria**

Data 08/01/2021 Ora 09:44:12

Pag. 1 - segue

**Ispezione ordinaria a pagamento**

Protocollo di richiesta n. CB 3199 del 2021

Ispezione n. CB 3200/2 del 2021

Inizio ispezione 08/01/2021 09:44:09

Richiedente VINCENZO DE SOCC

Tassa versata € 4,00

## Nota di trascrizione

Registro generale n. 13099

Registro particolare n. 9760

Presentazione n. 46 del 13/12/1999

**Sezione A - Generalità***Dati relativi al titolo*

Descrizione ATTO NOTARILE PUBBLICO  
 Data 12/11/1999  
 Notaio DI MAIO CRISTIANO  
 Sede ATESSA (CH)

Numero di repertorio 3542  
 Codice fiscale DMI CST 68H12 L845 I

*Dati relativi alla convenzione*

Specie ATTO TRA VIVI  
 Descrizione 112 COMPRAVENDITA  
 Voltura catastale automatica SI

*Altri dati*

Non sono presenti nella sezione D parti libere relative alle sezioni A, B e C

*Dati riepilogativi*

Unità negoziali 1                      Soggetti a favore 1                      Soggetti contro 1

**Sezione B - Immobili**

Unità negoziale n. 1

Immobile n. 1  
 Comune E599 - LIMOSANO (CB)  
 Catasto FABBRICATI  
 Sezione urbana - Foglio 20 Particella 428 Subalterno -  
 Natura D7 - FABBRICATI COSTRUITI PER ESIGENZE INDUSTRIALI  
 Consistenza -  
 Indirizzo CONTRADA LAVANDAIA N. civico -  
 Piano T

Immobile n. 2  
 Comune E599 - LIMOSANO (CB)  
 Catasto TERRENI  
 Foglio 20 Particella 431 Subalterno -  
 Natura X - FABBRICATO Consistenza 20 centiare

**Ispezione ordinaria a pagamento**

Protocollo di richiesta n. CB 3199 del 2021

Ispezione n. CB 3200/2 del 2021

Inizio ispezione 08/01/2021 09:44:09

Richiedente VINCENZO DE SOCC

Tassa versata € 4,00

**Nota di trascrizione**

Registro generale n. 13099

Registro particolare n. 9760

Presentazione n. 46 del 13/12/1999

**Immobile n. 3**

Comune	E599 - LIMOSANO	(CB)		
Catasto	TERRENI			
Foglio	20 Particella	344	Subalterno	-
Natura	T - TERRENO		Consistenza	22 are 30 centiare

**Immobile n. 4**

Comune	E599 - LIMOSANO	(CB)		
Catasto	TERRENI			
Foglio	20 Particella	442	Subalterno	-
Natura	T - TERRENO		Consistenza	16 are 90 centiare

**Immobile n. 5**

Comune	E599 - LIMOSANO	(CB)		
Catasto	TERRENI			
Foglio	20 Particella	394	Subalterno	-
Natura	R - FABBRICATO RURALE		Consistenza	1 are 90 centiare

**Sezione C - Soggetti****A favore**

Soggetto n. 1 In qualità di -  
 Denominazione o ragione sociale -  
 Sede LIMOSANO (CB)  
 Codice fiscale 00959850702  
 Relativamente all'unità negoziale n. 1 Per il diritto di PROPRIETA'  
 Per la quota di 1/1

**Contro**

Soggetto n. 1 In qualità di -  
 Denominazione o ragione sociale -  
 Sede LIMOSANO (CB)  
 Codice fiscale 00145060703  
 Relativamente all'unità negoziale n. 1 Per il diritto di PROPRIETA'  
 Per la quota di 1/1

**Sezione D - Ulteriori informazioni**

Altri aspetti che si ritiene utile indicare ai fini della pubblicità immobiliare

**Ispezione ordinaria a pagamento**

Protocollo di richiesta n. CB 3199 del 2021

Ispezione n. CB 3202/2 del 2021

Inizio ispezione 08/01/2021 09:47:39

Richiedente VINCENZO DE SOCC

Tassa versata € 4,00

## Nota di trascrizione

Registro generale n. 194

Registro particolare n. 148

Presentazione n. 23 del 09/01/2006

**Sezione A - Generalità***Dati relativi al titolo*

Descrizione ATTO NOTARILE PUBBLICO  
Data 10/12/2005  
Notaio GAMBERALE GIUSEPPE  
Sede ISERNIA (IS)

Numero di repertorio 204936  
Codice fiscale GMB GPP 33D15 A080 O

*Dati relativi alla convenzione*

Specie ATTO TRA VIVI  
Descrizione 112 COMPRAVENDITA  
Voltura catastale automatica SI

*Altri dati*

Non sono presenti nella sezione D parti libere relative alle sezioni A, B e C

*Dati riepilogativi*

Unità negoziali 1                      Soggetti a favore 1                      Soggetti contro 10

**Sezione B - Immobili**

Unità negoziale n. 1

Immobile n. 1  
Comune E599 - LIMOSANO (CB)  
Catasto TERRENI  
Foglio 23 Particella 243 Subalterno -  
Natura T - TERRENO Consistenza 27 are 50 centiare

**Sezione C - Soggetti***A favore*

Soggetto n. 1 In qualità di -  
Denominazione o ragione sociale  
Sede LIMOSANO  
Codice fiscale 00959850702



**Ispezione ordinaria a pagamento**

Protocollo di richiesta n. CB 3199 del 2021

Ispezione n. CB 3202/2 del 2021

Inizio ispezione 08/01/2021 09:47:39

Richiedente VINCENZO DE SOCC

Tassa versata € 4,00

**Nota di trascrizione**

Registro generale n. 194

Registro particolare n. 148

Presentazione n. 23 del 09/01/2006

Relativamente all'unità negoziale n. 1 Per il diritto di PROPRIETA'  
Per la quota di 1/1

**Contro**

Soggetto n. 1 In qualità di -

Cognome [REDACTED]

Nato il [REDACTED]

Sesso M [REDACTED]

Relativamente all'unità negoziale n. 1 Per il diritto di PROPRIETA'  
Per la quota di 6/36 In regime di BENE PERSONALE

Soggetto n. 2 In qualità di -

Cognome [REDACTED]

Nato il [REDACTED]

Sesso M [REDACTED]

Relativamente all'unità negoziale n. 1 Per il diritto di PROPRIETA'  
Per la quota di 6/36 In regime di BENE PERSONALE

Soggetto n. 3 In qualità di -

Cognome [REDACTED]

Nata il [REDACTED]

Sesso F [REDACTED]

Relativamente all'unità negoziale n. 1 Per il diritto di PROPRIETA'  
Per la quota di 6/36 In regime di BENE PERSONALE

Soggetto n. 4 In qualità di -

Cognome [REDACTED]

Nato il [REDACTED]

Sesso M [REDACTED]

Relativamente all'unità negoziale n. 1 Per il diritto di PROPRIETA'  
Per la quota di 6/36 In regime di BENE PERSONALE

Soggetto n. 5 In qualità di -

Cognome [REDACTED]

Nata il [REDACTED]

Sesso F [REDACTED]

Relativamente all'unità negoziale n. 1 Per il diritto di PROPRIETA'  
Per la quota di 6/36 In regime di BENE PERSONALE

Soggetto n. 6 In qualità di -

Cognome [REDACTED]

Nata il [REDACTED]

Sesso F [REDACTED]

Relativamente all'unità negoziale n. 1 Per il diritto di PROPRIETA'  
Per la quota di 2/36

Soggetto n. 7 In qualità di -

Cognome [REDACTED]

Nata il [REDACTED]

Sesso F [REDACTED]

Relativamente all'unità negoziale n. 1 Per il diritto di PROPRIETA'  
Per la quota di 1/36 In regime di BENE PERSONALE



**Ispezione ordinaria a pagamento**

Protocollo di richiesta n. CB 3199 del 2021

Ispezione n. CB 3202/2 del 2021

Inizio ispezione 08/01/2021 09:47:39

Richiedente VINCENZO DE SOCC

Tassa versata € 4,00

**Nota di trascrizione**

Registro generale n. 194

Registro particolare n. 148

Presentazione n. 23 del 09/01/2006

Soggetto n. 8 In qualità di -

Cognome

Nato il

Sesso M

Relativamente all'unità negoziale n. 1

Per la quota di 1/36

Per il diritto di PROPRIETA'

In regime di BENE PERSONALE

Soggetto n. 9 In qualità di -

Cognome

Nata il

Sesso F

Relativamente all'unità negoziale n. 1

Per la quota di 1/36

Per il diritto di PROPRIETA'

In regime di BENE PERSONALE

Soggetto n. 10 In qualità di -

Cognome

Nato il

Sesso M

Relativamente all'unità negoziale n. 1

Per la quota di 1/36

Per il diritto di PROPRIETA'

**Sezione D - Ulteriori informazioni**

Altri aspetti che si ritiene utile indicare ai fini della pubblicità immobiliare