

**Agenzia del Territorio  
CATASTO FABBRICATI  
Ufficio Provinciale di  
Venezia**

Dichiarazione protocollo n. VE0113795 del 03/06/2009

Planimetria di u.i.u. in Comune di Chioggia

Viale Cristoforo Colombo

civ. 268

Identificativi Catastali:

Sezione:

Foglio: 40

Particella: 866

Subalterno: 47

Compilata da:  
Vianello Luigi

Iscritto all'albo:  
Geometri

Prov. Venezia

N. 896

Scheda n. 1

Scala 1:200

**ALL. C1  
Lotto n. 1**

PIANO TERRA H=282

Via C. Colombo

Via Pegaso

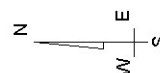
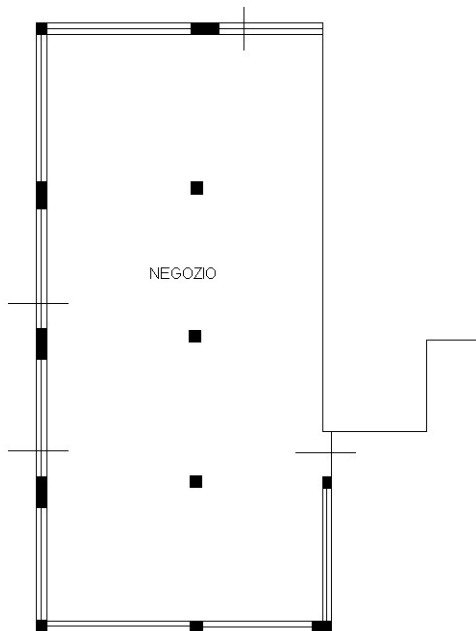

Ultima planimetria in atti

**Agenzia del Territorio  
CATASTO FABBRICATI  
Ufficio Provinciale di  
Venezia**

Dichiarazione protocollo n. VE0113795 del 03/06/2009

Planimetria di u.i.u. in Comune di Chioggia

Viale Cristoforo Colombo

civ. 268

Identificativi Catastali:

Sezione:

Foglio: 40

Particella: 866

Subalterno: 57

Compilata da:  
Vianello Luigi

Iscritto all'albo:  
Geometri

Prov. Venezia

N. 896

Scheda n. 1

Scala 1:200

**ALL. C2  
Lotto n. 2 segue**

**N.B.: la planimetria presenta difformità rispetto allo stato reale**

PIANO QUARTO

Via C. Colombo

Via Pegaso

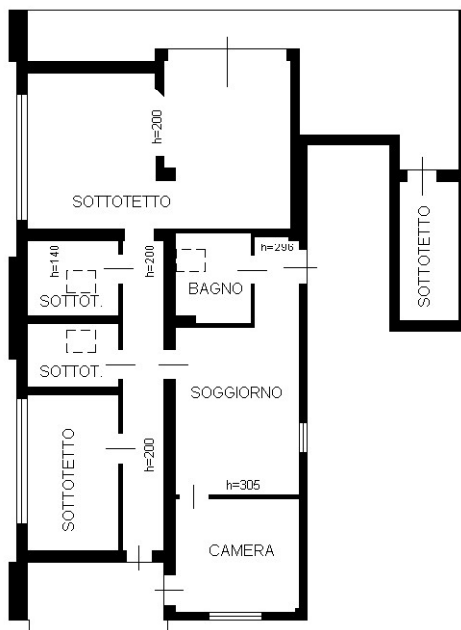

Ultima planimetria in atti

**Agenzia delle Entrate**  
**CATASTO FABBRICATI**  
Ufficio Provinciale di  
Venezia

Dichiarazione protocollo n. VE0031775 del 26/03/2019

Planimetria di u.i.u. in Comune di Chioggia

Viale Cristoforo Colombo

civ. 268

Identificativi Catastali:

Sezione:

Foglio: 40

Particella: 866

Subalterno: 69

Compilata da:

Vianello Alberto

Iscritto all'albo:  
Architetti

Prov. Venezia

N. 3050

Scheda n. 1

Scala 1:200

**ALL. C3**  
**Lotto n. 2**



PIANO TERRA  
H:2.82m

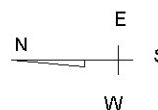

Catasto dei Fabbricati - Situazione al 08/07/2023 - Comune di CHIOGGIA(C638) - < Foglio 40 - Particella 866 - Subalterno 69 >  
VIALE CRISTOFORO COLOMBO n. 268 Piano T

Ultima planimetria in atti

**ALL. C4**  
**Lotto n. 3**  
Mod. B (Nuovo Catasto Edilizio Urbano)

MODULARIO  
F. - Cat. S. T. - 315



MINISTERO DELLE FINANZE  
DIREZIONE GENERALE DEL CATASTO E DEI SERVIZI TECNICI ERARIALI

Lire  
20

# NUOVO CATASTO EDILIZIO URBANO

(R. DECRETO-LEGGE 13 APRILE 1939, N. 652)

Planimetria dell'immobile situato nel Comune di CHIOGGIA Via Viale VICENZA

Ditta PREGNOLATO PAOLO

Allegata alla dichiarazione presentata all'Ufficio Tecnico Erariale di VENEZIA

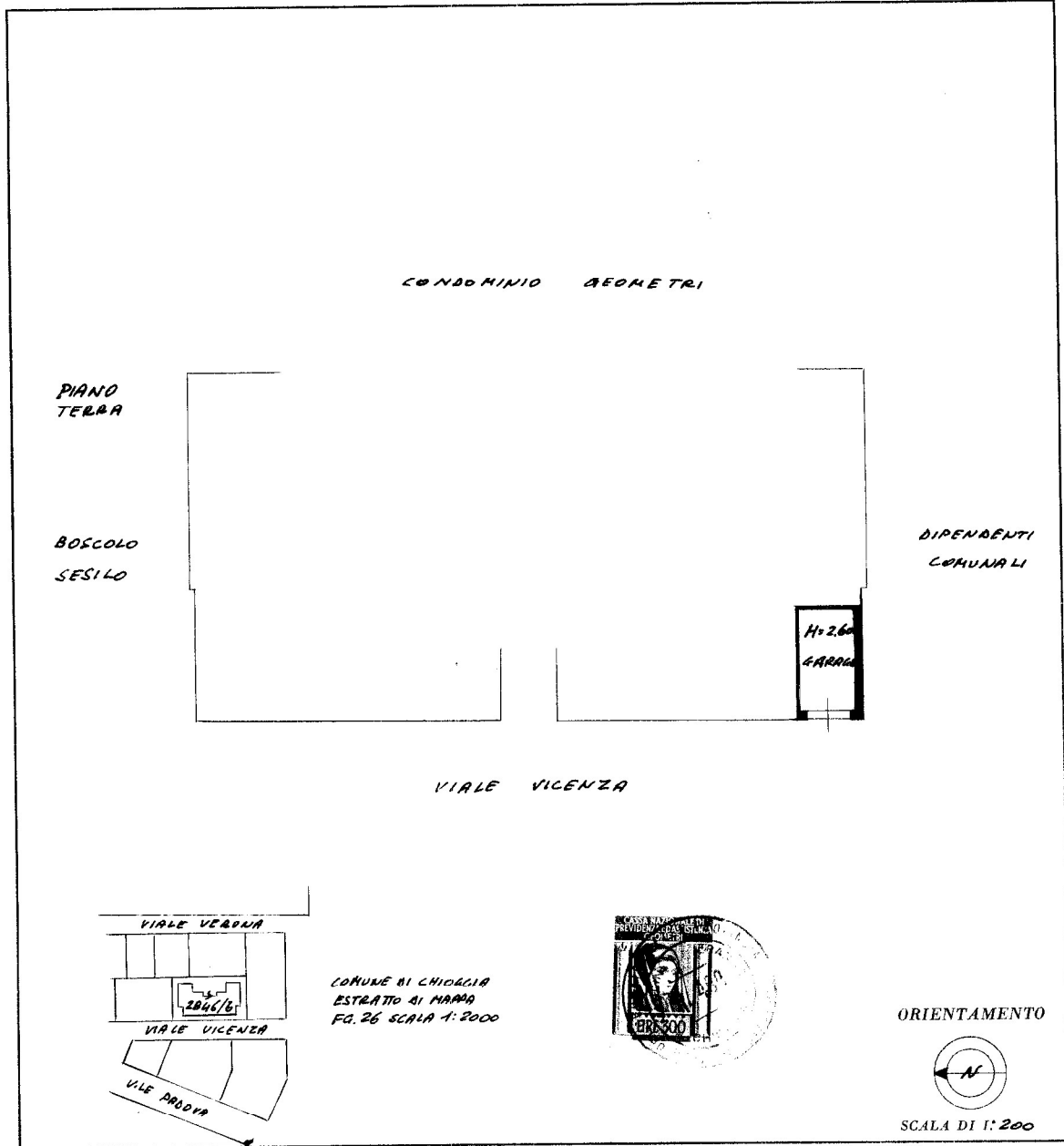

SPAZIO RISERVATO PER LE ANNOTAZIONI D'UFFICIO

DATA	
PROT. N°	26/2846/29

Compilata dal Geometra  
(Titolo, nome e cognome del tecnico)  
FRANCO MANCINI

Iscritto all'Albo de i Geometri  
della Provincia di VENEZIA

DATA 9/5/1965

Firma: fran. franco Mancini

ISTITUTO POLIGRAFICO DELLO STATO

linea 01  
Catasto dei Fabbricati - Situazione al 08/07/2023 - Comune di CHIOGGIA(C638) - < Foglio 26 - Particella 2846 - Subalterno 29 >  
VIALE VICENZA Piano T

Ultima planimetria in atti

ALL. C5  
Lotto n. 4

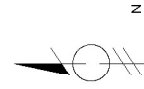

Identificativi Catastali:  
Sezione: 26  
Foglio: 2842  
Particella: 2842  
Subalterno: 63

Compilata da:  
De Bei Michele  
Iscritto all'albo:  
Geometri  
Prov. Venezia  
N. 01786

Dichiarazione protocollo n. VE0080791 del 06/05/2024  
civ. 31

Comune di Chioggia  
Viale Trieste

**Agenzia delle Entrate**  
**CATASTO FABBRICATI**  
Ufficio provinciale di Venezia

Planimetria  
Scala 1:200  
Schada n. 1

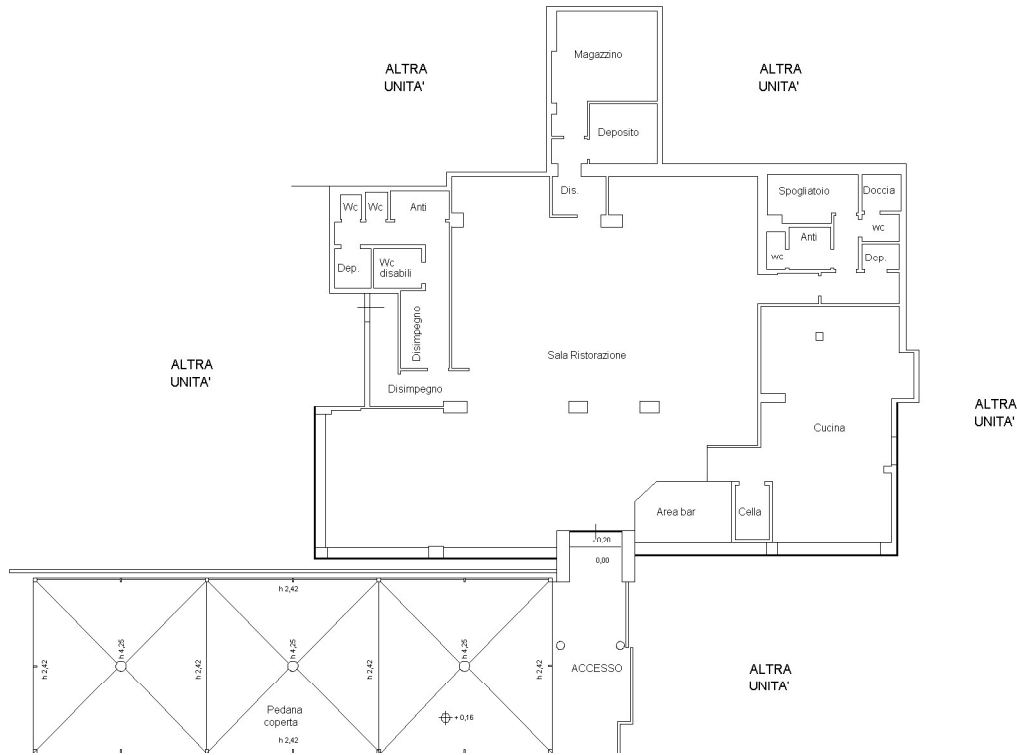

PIANO TERRA H:3,20

in neu 01  
Catasto dei Fabbricati - Situazione al 23/05/2024 - Comune di CHIOGGIA(C638) - < Foglio 26 - Particella 2842 - Subalterno 63 >  
VIALE TRIESTE n. 31 Piano T

**Agenzia delle Entrate**  
**CATASTO FABBRICATI**  
**Ufficio Provinciale di**  
**Venezia**

Dichiarazione protocollo n. VE0023913 del 14/03/2017

Planimetria di u.i.u. in Comune di Chioggia

Lungomare Adriatico

civ. 30

Identificativi Catastali:

Sezione:

Foglio: 26

Particella: 2842

Subalterno: 60

Compilata da:

Vianello Alberto

Iscritto all'albo:  
Architetti

Prov. Venezia

N. 3050

Scheda n. 1

Scala 1:200

**ALL. C6**  
**Lotto n. 5**

**N.B.: la planimetria presenta difformità rispetto allo stato reale**

PIANO PRIMO

H: 2.70m

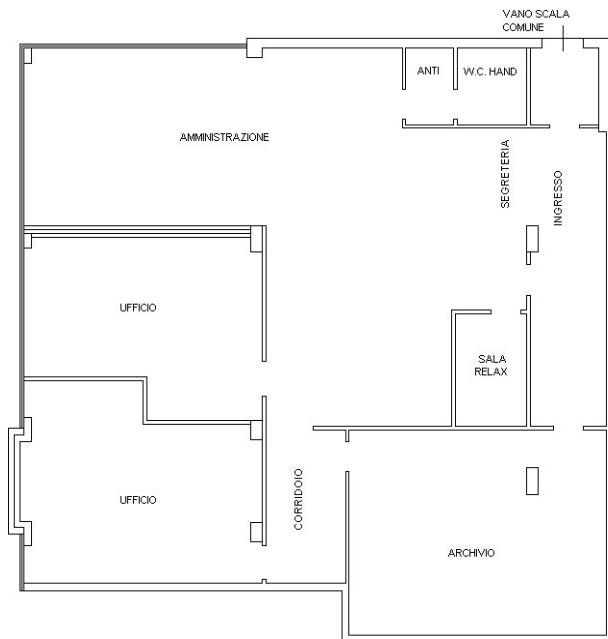

Catasto dei Fabbricati - Situazione al 08/07/2023 - Comune di CHIOGGIA(C638) - < Foglio 26 - Particella 2842 - Subalterno 60 >  
LUNGOMARE ADRIATICO n. 30 Piano 1

**Agenzia delle Entrate**  
**CATASTO FABBRICATI**  
**Ufficio Provinciale di**  
**Venezia**

Dichiarazione protocollo n. VE0023913 del 14/03/2017

Planimetria di u.i.u. in Comune di Chioggia

Viale Trieste

civ. 31

Identificativi Catastali:

Sezione:

Foglio: 26

Particella: 2842

Subalterno: 61

Compilata da:

Vianello Alberto

Iscritto all'albo:  
Architetti

Prov. Venezia

N. 3050

Scheda n. 1

Scala 1:200

**ALL. C7**  
**Lotto n. 6**

**N.B.:La planimetria presenta difformità rispetto allo stato reale**

PIANO PRIMO

H: 2.70m

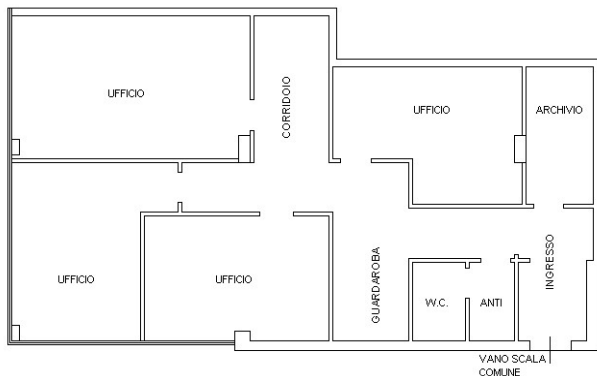

Catasto dei Fabbricati - Situazione al 08/07/2023 - Comune di CHIOGGIA(C638) - < Foglio 26 - Particella 2842 - Subalterno 61 >  
VIALE TRIESTE n. 31 Piano 1

**Agenzia del Territorio  
CATASTO FABBRICATI  
Ufficio Provinciale di  
Venezia**

Dichiarazione protocollo n. VE0044567 del 10/03/2004

Planimetria di u.i.u. in Comune di Chioggia

Lungomare Adriatico

civ. 30

Identificativi Catastali:

Sezione:

Foglio: 26

Particella: 2842

Subalterno: 30

Compilata da:  
Vianello Carlo

Iscritto all'albo:  
Architetti

Prov. Venezia

N. 2085

Scheda n. 1

Scala 1:250

**ALL. C8  
Lotto n. 7**

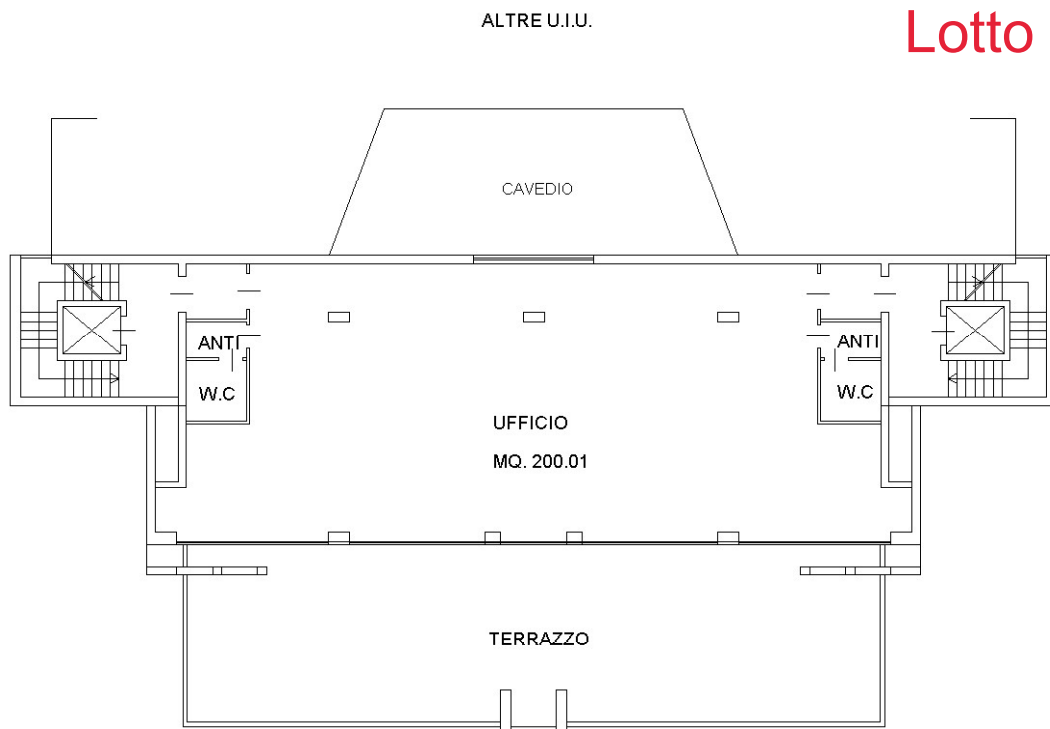

PIANO SECONDO H=270



PIANO TERRA H=320  
INGRESSO COMUNE

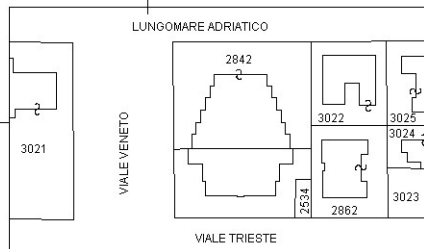

COMUNE DI CHIOGGIA - Estratto di Mappa  
FG. 26 MAPP. 2842 SUB. 30 SCALA 1:2500

PER DIVISIONE ASSUME IL FOGLIO 26 MAPP. 2842 SUB. 30

Catasto dei Fabbricati - Situazione al 08/07/2023 - Comune di CHIOGGIA(C638) - < Foglio 26 - Particella 2842 - Subalterno 30 >  
LUNGOMARE ADRIATICO n. 30 Piano 2

Ultima planimetria in atti



**Agenzia del Territorio  
CATASTO FABBRICATI  
Ufficio Provinciale di  
Venezia**

Dichiarazione protocollo n. VE0044567 del 10/03/2004

Planimetria di u.i.u. in Comune di Chioggia

Lungomare Adriatico

civ. 30

Identificativi Catastali:

Sezione:

Foglio: 26

Particella: 2842

Subalterno: 31

Compilata da:  
Vianello Carlo

Iscritto all'albo:  
Architetti

Prov. Venezia

N. 2085

Scheda n. 1

Scala 1:250

**ALL. C9  
Lotto n. 8**

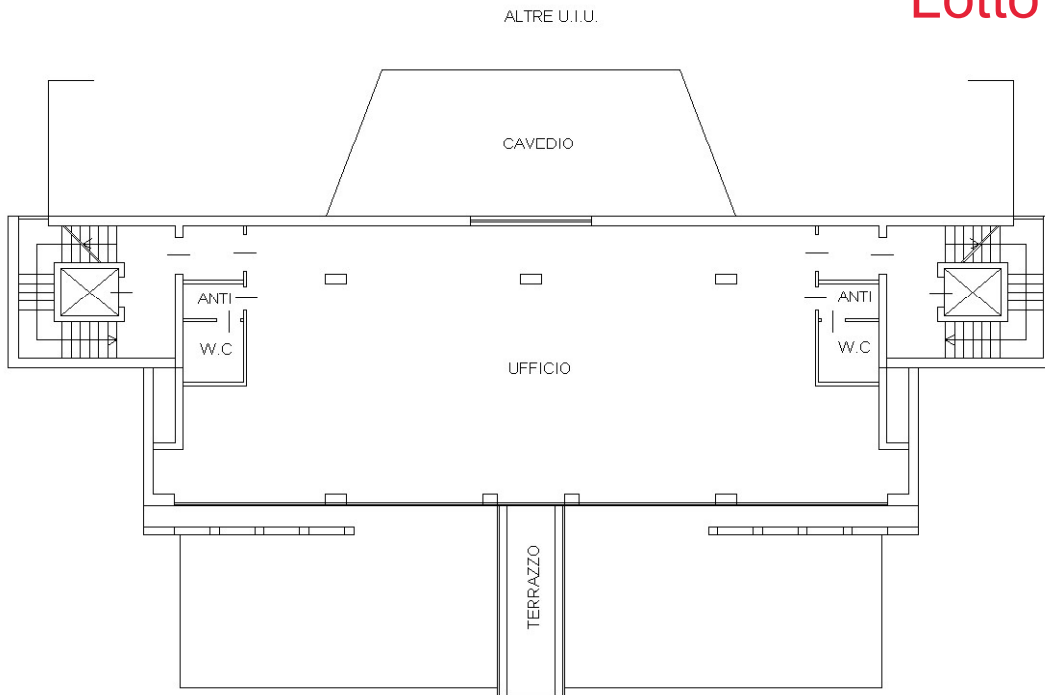

PIANO TERZO H=270

**N.B.: La planimetria presenta difformità  
rispetto allo stato reale**

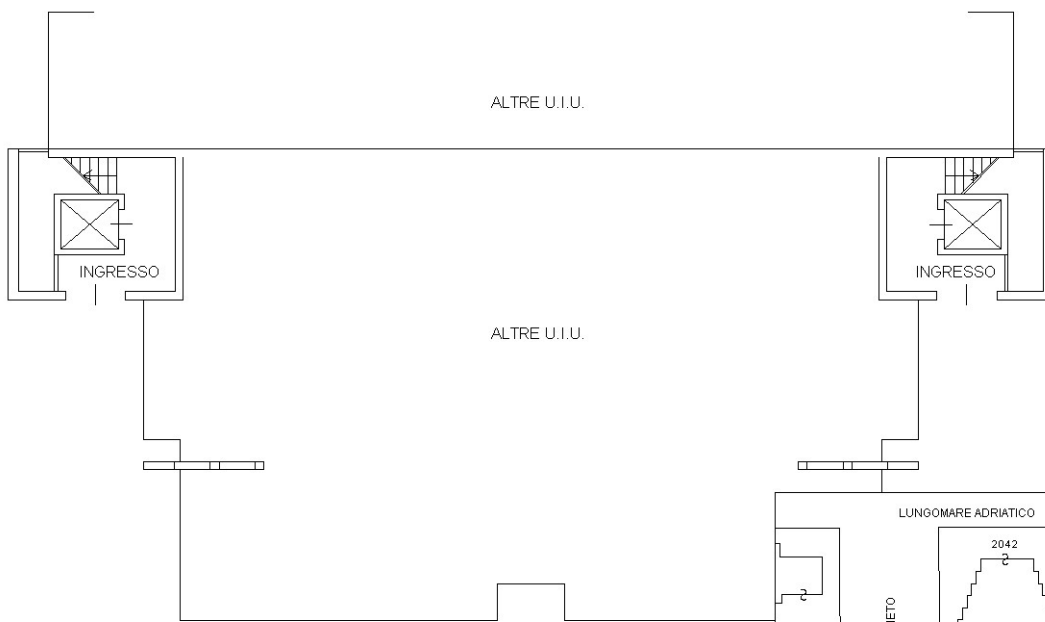

PIANO TERRA H=320  
INGRESSO COMUNE

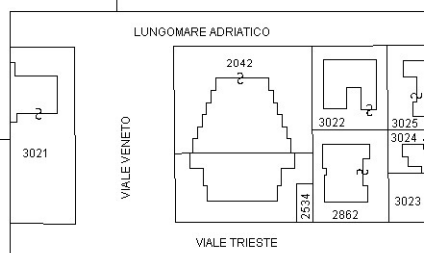

COMUNE DI CHIOGGIA - Estratto di Mappa  
FG. 26 MAPP. 2842 SUB. 31 SCALA 1:2500

PER DIVISIONE ASSUME IL FOGLIO 26 MAPP. 2842 SUB. 31

Catasto dei Fabbricati - Situazione al 08/07/2023 - Comune di CHIOGGIA (C638) - < Foglio 26 - Particella 2842 - Subalterno 31 >  
LUNGOMARE ADRIATICO n. 30 Piano 3

Ultima planimetria in atti

**Agencia del Territorio  
CATASTO FABBRICATI**  
Ufficio provinciale di  
Venezia

Dichiarazione protocollo n. VE0057311 del 17/03/2008  
Planimetria di u.i.u. in Comune di Chioggia  
Lungomare Adriatico

civ. 30

Compilata da:  
Vianello Luigi  
Iscritto all'albo:  
Geometri  
Prov. Venezia

N. 896

Identificativi Catastali:  
Sezione:  
Foglio: 26  
Particella: 2842  
Subalterno: 46

Scala 1: 200

Scheda C.1.

Ultima planimetria in atti

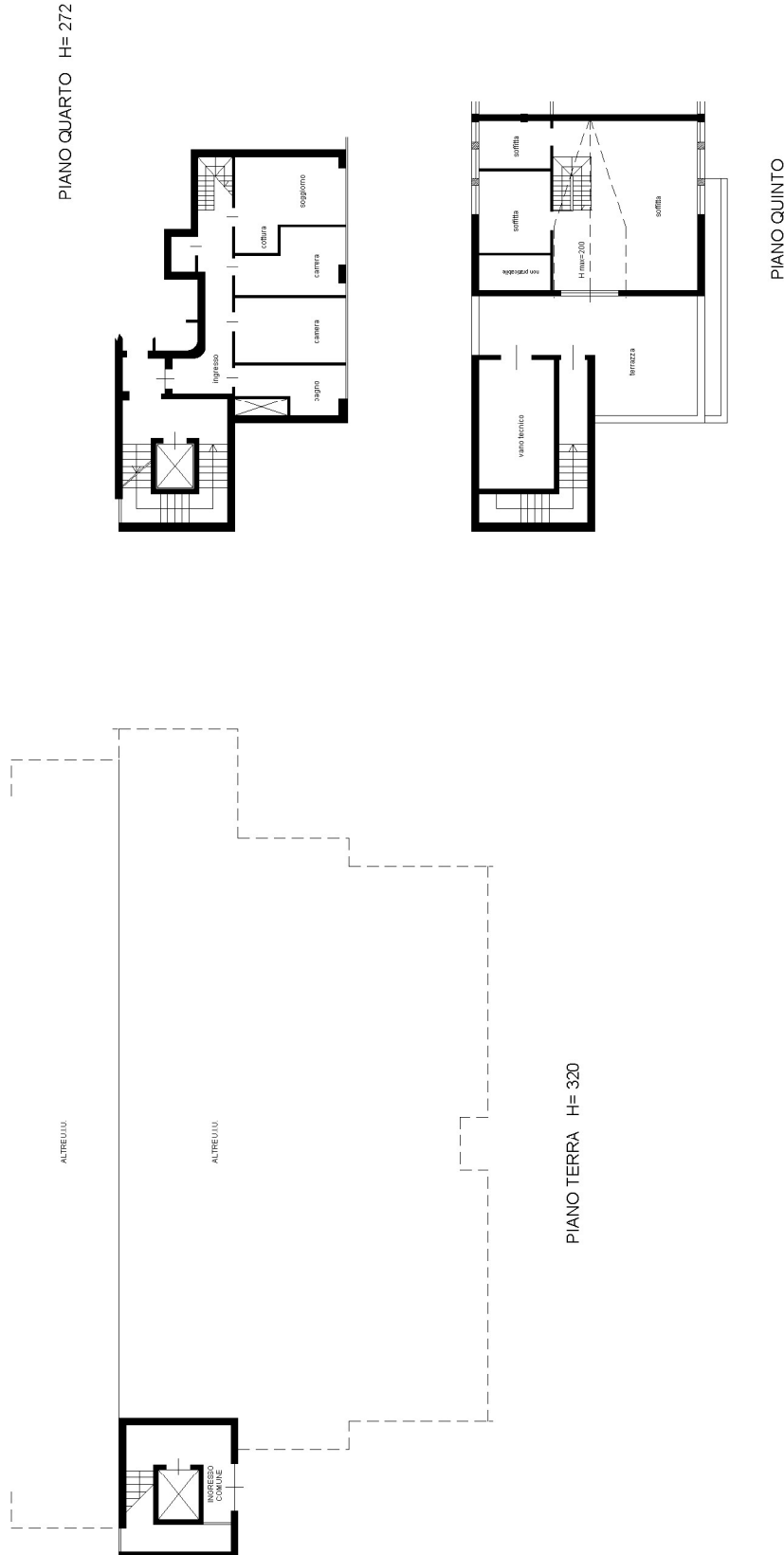

**ALL. C10**  
**Lotto n. 9 segue**



# ALL. C11 Lotto n. 9 segue

N.B.: La planimetria presenta difformità rispetto allo stato reale

**Identificativi Catastali:**  
 Sezione: 26  
 Foglio: 26  
 Particella: 2842  
 Subalterno: 47

**Compilata da:**  
 Vianello Luigi  
 Iscritto all'albo:  
 Geometri  
 Prov. Venezia N. 896

Dichiarazione protocollo n. VE0057311 del 17/03/2008  
 Planimetria di u.i.u. in Comune di Chioggia  
 Lungomare Adriatico civ. 30

**Agenzia del Territorio  
 CATASTO FABBRICATI**  
 Ufficio provinciale di  
 Venezia

Scheda C.11  
 Scala 1: 200

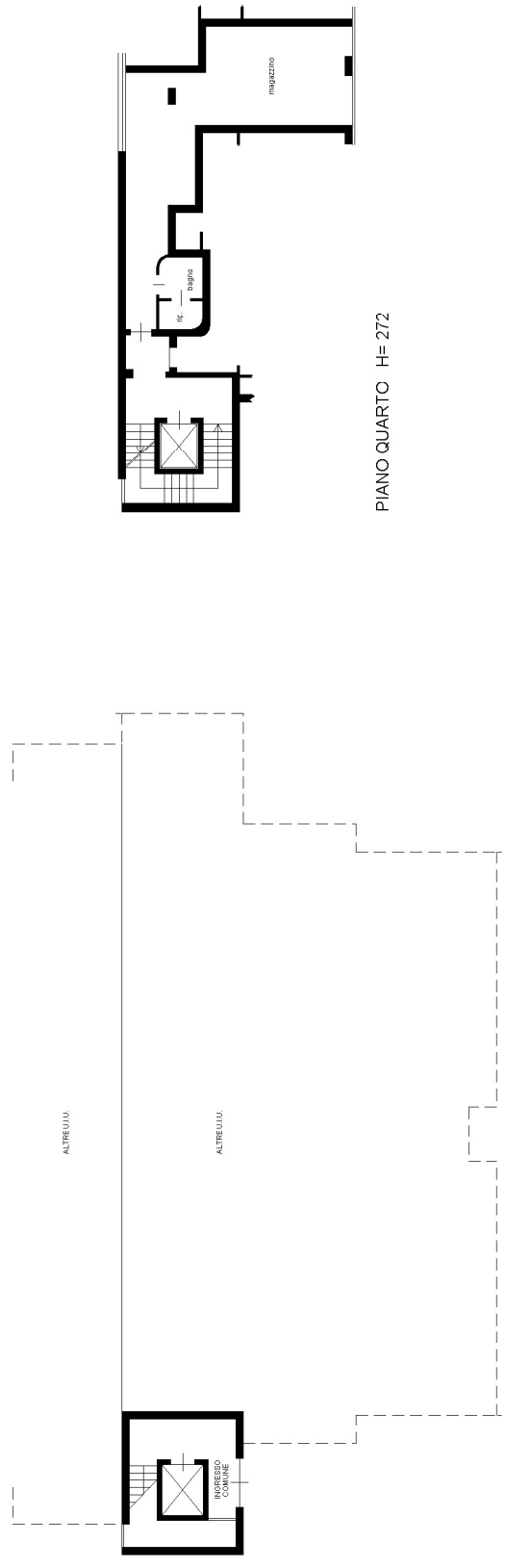

PIANO TERRA H= 320

PIANO QUARTO H= 272

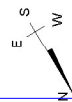

Ultima planimetria in atti

**Agenzia del Territorio  
CATASTO FABBRICATI  
Ufficio Provinciale di  
Venezia**

Dichiarazione protocollo n. VE0125633 del 11/10/2013

Planimetria di u.i.u. in Comune di Chioggia

Viale Trieste

civ. 31

Identificativi Catastali:

Sezione:

Foglio: 26

Particella: 2842

Subalterno: 58

Compilata da:

Boscolo Agostini Nico

Iscritto all'albo:

Architetti

Prov. Venezia

N. 03024

Scheda n. 1

Scala 1:200

**ALL. C12  
Lotto n. 9**

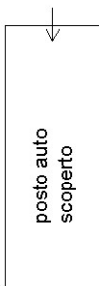

PIANO TERRA



Ultima planimetria in atti

**Agenzia del Territorio  
CATASTO FABBRICATI  
Ufficio Provinciale di  
Venezia**

Dichiarazione protocollo n. VE0236992 del 22/11/2005

Planimetria di u.i.u. in Comune di Chioggia

Lungomare Adriatico

civ. 30

Identificativi Catastali:

Sezione:

Foglio: 26

Particella: 2842

Subalterno: 35

Compilata da:

Vianello Luigi

Iscritto all'albo:

Geometri

Prov. Venezia

N. 896

Scheda n. 1

Scala 1:200

**ALL. C13  
Lotto n. 10**

PIANO INTERRATO H = 300

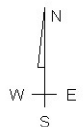
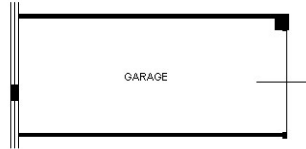

Ultima planimetria in atti

**Agenzia del Territorio  
CATASTO FABBRICATI  
Ufficio Provinciale di  
Venezia**

Dichiarazione protocollo n. VE0236992 del 22/11/2005

Planimetria di u.i.u. in Comune di Chioggia

Lungomare Adriatico

civ. 30

Identificativi Catastali:

Sezione:

Foglio: 26

Particella: 2842

Subalterno: 37

Compilata da:

Vianello Luigi

Iscritto all'albo:

Geometri

Prov. Venezia

N. 896

Scheda n. 1

Scala 1:200

**ALL. C14  
Lotto n. 11**

PIANO INTERRATO H = 300

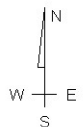
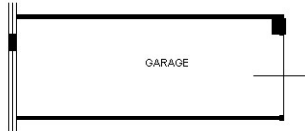

Ultima planimetria in atti

**Agenzia del Territorio  
CATASTO FABBRICATI  
Ufficio Provinciale di  
Venezia**

Dichiarazione protocollo n. VE0236992 del 22/11/2005

Planimetria di u.i.u. in Comune di Chioggia

Lungomare Adriatico

civ. 30

Identificativi Catastali:

Sezione:

Foglio: 26

Particella: 2842

Subalterno: 38

Compilata da:  
Vianello Luigi

Iscritto all'albo:  
Geometri

Prov. Venezia

N. 896

Scheda n. 1

Scala 1:200

**ALL. C15  
Lotto n. 12**

PIANO INTERRATO H = 300

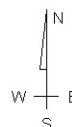
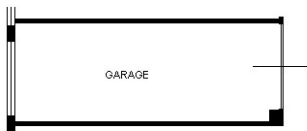

Ultima planimetria in atti

**Agenzia del Territorio  
CATASTO FABBRICATI  
Ufficio Provinciale di  
Venezia**

Dichiarazione protocollo n. VE0236992 del 22/11/2005

Planimetria di u.i.u. in Comune di Chioggia

Lungomare Adriatico

civ. 30

Identificativi Catastali:

Sezione:

Foglio: 26

Particella: 2842

Subalterno: 39

Compilata da:

Vianello Luigi

Iscritto all'albo:

Geometri

Prov. Venezia

N. 896

Scheda n. 1

Scala 1:200

**ALL. C16  
Lotto n. 13**

**N.B.: la planimetria presenta difformità rispetto allo stato reale**

PIANO INTERRATO H = 300

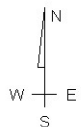
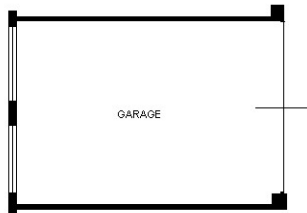

Ultima planimetria in atti



**Agenzia del Territorio  
CATASTO FABBRICATI  
Ufficio Provinciale di  
Venezia**

Dichiarazione protocollo n. VE0236992 del 22/11/2005

Planimetria di u.i.u. in Comune di Chioggia

Lungomare Adriatico

civ. 30

Identificativi Catastali:

Sezione:

Foglio: 26

Particella: 2842

Subalterno: 42

Compilata da:  
Vianello Luigi

Iscritto all'albo:  
Geometri

Prov. Venezia

N. 896

Scheda n. 1

Scala 1:200

**ALL. C17  
Lotto n. 14**

PIANO INTERRATO H = 300

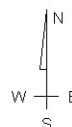
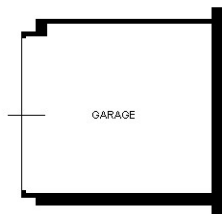

Ultima planimetria in atti

**Agenzia del Territorio  
CATASTO FABBRICATI  
Ufficio Provinciale di  
Venezia**

Dichiarazione protocollo n. VE0236992 del 22/11/2005

Planimetria di u.i.u. in Comune di Chioggia

Lungomare Adriatico

civ. 30

Identificativi Catastali:

Sezione:

Foglio: 26

Particella: 2842

Subalterno: 43

Compilata da:

Vianello Luigi

Iscritto all'albo:

Geometri

Prov. Venezia

N. 896

Scheda n. 1

Scala 1:200

**ALL. C18  
Lotto n. 15**

PIANO INTERRATO H = 300

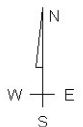
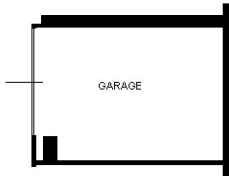

Ultima planimetria in atti

**Agenzia del Territorio  
CATASTO FABBRICATI  
Ufficio Provinciale di  
Venezia**

Dichiarazione protocollo n. VE0236992 del 22/11/2005

Planimetria di u.i.u. in Comune di Chioggia

Lungomare Adriatico

civ. 30

Identificativi Catastali:

Sezione:

Foglio: 26

Particella: 2842

Subalterno: 44

Compilata da:  
Vianello Luigi

Iscritto all'albo:  
Geometri

Prov. Venezia

N. 896

Scheda n. 1

Scala 1:200

**ALL. C19  
Lotto n. 16**

PIANO INTERRATO H = 300

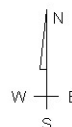
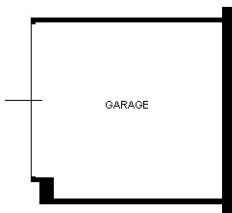

Ultima planimetria in atti



MINISTERO DELLE FINANZE

DIREZIONE GENERALE DEL CATASTO E DEI SERVIZI TECNICI ERARIALI

ACCERTAMENTO GENERALE DELLA PROPRIETA' IMMOBILIARE URBANA

(R. DECRETO LEGGE 15 APRILE 1939-XVII N°652)

Planimetria degli immobili urbani denunciati con la Scheda N° 4237702

Comune Chioggia (Culino) 24 Ditta<sup>ni</sup> Bernaniò Pubblico dello Stato

Via \_\_\_\_\_  
<sup>ni</sup> Segnare cognome, nome, patrilinità del solo primo intestatario

ALL. C20  
Lotto n. 25

ACCERTAMENTO GENERALE DELLA PROPRIETA' IMMOBILIARE URBANA  
(R.D.L. 13 aprile 1939-XVII, n. 652)

COMUNE  
**CHIOGGIA**  
di

Talloncino di riscontro  
DELLA  
SCHEDA NUMERO  
**4237702**

N.B.: la planimetria non rappresenta lo stato attuale dell'immobile

pendebiliario

denario

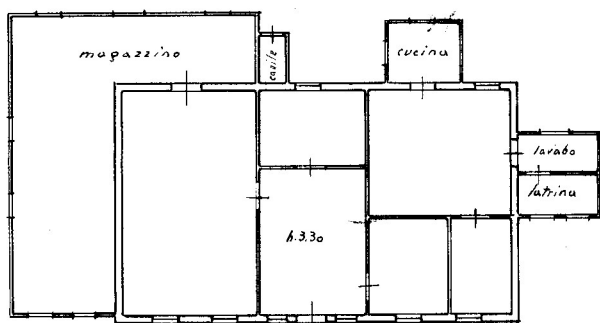

dello

Stato

64  
10

ORIENTAMENTO

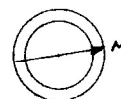

SCALA di 1:200

Compilata da:  
ing. Mario Panajotti

(Titolo, nome e cognome del tecnico)

Iscritto all'Albo degli Ingegneri  
della Provincia di Venezia

Data 5-2-1940 xmi°

Firma *ing. Mario Panajotti*

linea 01  
Catasto dei Fabbricati - Situazione al 08/07/2023 - Comune di CHIOGGIA(C638) - < Foglio 64 - Particella 10 - Subalterno ^  
VIA SAN GIUSEPPE n. 24 Piano T

Ultima planimetria in atti