

ACCERTAMENTO DELLA PROPRIETÀ IMMOBILIARE URBANA ELENCO DEI SUBALTERNI ASSEGNATI

Comune CASTELLUCCHIO	Sezione	Foglio 42	Particella 12	Tipo mappale 84039	del: 27/09/2006
-------------------------	---------	--------------	------------------	-----------------------	--------------------

Sub	UBICAZIONE via/piazza	n.civ	Piani	Scala	Int	DESCRIZIONE
1						SOPPRESSO
2						SOPPRESSO
301	strada fontana	21A	T-1			ABITAZIONE DI TIPO ECONOMICO
302	strada fontana	21A	T			AUTORIMESSA
303	strada fontana	21A	T			LOCALE DI DEPOSITO
304	strada fontana	21A	T			BCNC - AREA DI PERTINENZA AI SUB. 301, 302, 303 DEL MAPPALE 12 E PASSAGGIO AL MAPPALE 79

Comune CASTELLUCCHIO	Sezione	Foglio 42	Particella 79	Tipo mappale 84039	del: 27/09/2006
-------------------------	---------	--------------	------------------	-----------------------	--------------------

Sub	UBICAZIONE via/piazza	n.civ	Piani	Scala	Int	DESCRIZIONE
	strada fontana	21A	T			MAGAZZINO

**Agenzia del Territorio
CATASTO FABBRICATI
Ufficio Provinciale di
Mantova**

Dichiarazione protocollo n. MN0089185del 11/10/2006

Planimetria di u.i.u. in Comune di Castellucchio

Strada Fontana

civ. 21A

Identificativi Catastali:

Sezione:
Foglio: 42
Particella: 12
Subalterno: 301

Compilata da:
Previtali Donato
Iscritto all'albo:
Geometri

Prov. Mantova

N. 1233

Scheda n. 1

Scala 1:200

PIANO TERRA

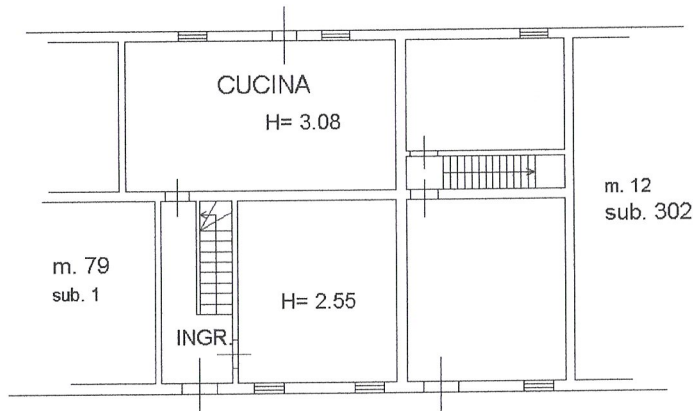

PIANO PRIMO

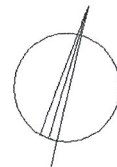
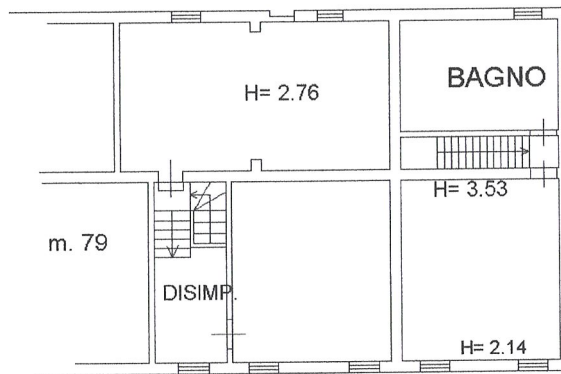

Ultima planimetria in atti

Data: 11/12/2023 - n. T172609 - Richiedente: MRCBBR72C63H541P

Totale schede: 1 - Formato di acquisizione: A4(210x297) - Formato stampa richiesto: A4(210x297)

Catasto dei Fabbricati - Situazione al 11/12/2023 - Comune di CASTELLUCCHIO(C195) - < Foglio 42 - Particella 12 - Subalterno 301 >
STRADA FONTANA n. 21A Piano T-1

**Agenzia del Territorio
CATASTO FABBRICATI
Ufficio Provinciale di
Mantova**

Dichiarazione protocollo n. MN0089185 del 11/10/2006

Planimetria di u.i.u. in Comune di Castellucchio

Strada Fontana

civ. 21A

Identificativi Catastali:

Sezione:

Foglio: 42

Particella: 12

Subalterno: 303

Compilata da:

Previtali Donato

Iscritto all'albo:

Geometri

Prov. Mantova

N. 1233

Scheda n. 1

Scala 1:200

PIANO TERRA

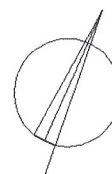
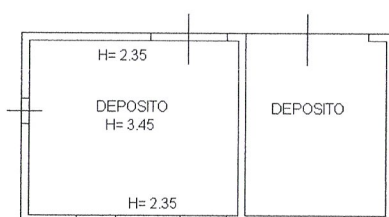

Catasto dei Fabbricati - Situazione al 11/12/2023 - Comune di CASTELLUCCHIO(C195) - < Foglio 42 - Particella 12 - Subalterno 303 >
STRADA FONTANA n. 21A Piano T

Ultima planimetria in atti

Data: 11/12/2023 - n. T172611 - Richiedente: MRCBBR72C63H541P

Totale schede: 1 - Formato di acquisizione: A4(210x297) - Formato stampa richiesto: A4(210x297)

**Agenzia del Territorio
CATASTO FABBRICATI
Ufficio Provinciale di
Mantova**

Dichiarazione protocollo n. MN0089185 del 11/10/2006

Planimetria di u.i.u. in Comune di Castellucchio

Strada Fontana

civ. 21A

Identificativi Catastali:

Sezione:

Foglio: 42

Particella: 12

Subalterno: 302

Compilata da:
Previtali Donato

Iscritto all'albo:
Geometri

Prov. Mantova

N. 1233

Scheda n. 1

Scala 1:200

PIANO TERRA

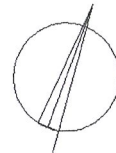
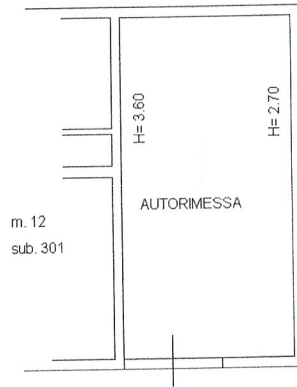

U.I.U. planimetria in atti

Data: 11/12/2023 - n. T172610 - Richiedente: MRCBBR72C63H541P

Totale schede: 1 - Formato di acquisizione: A4(210x297) - Formato stampa richiesto: A4(210x297)