

**FOTO 1**



**IMMOBILE PIGNORATO**

**FOTO 2**



**PROSPETTO NORD-EST**

**FOTO 3**



ACCESSO AL PIANO INTERRATO

**FOTO 4**



PROSPETTO SUD-OVEST



**5 FOTO**



**PROSPETTO SUD-EST**

**Foto 6**



**ACCESSO AL PIANO RIALZATO DELL'UNITA' IMMOBILIARE**



**FOTO 7**



SERBATOIO DI GPL A SERVIZIO DELL'IMMOBILE

**FOTO 8**

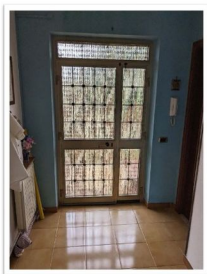

INGRESSO ALL'APPARTAMENTO



FOTO 9



SCALA INTERNA CHE COLLEGA IL PIANO RIALZATO  
AL PIANO INTERRATO

FOTO 10

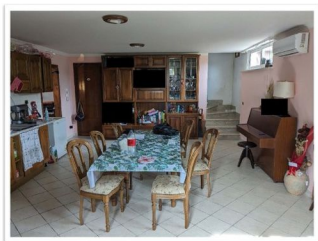

CUCINA E PLURIUSO AL PIANO INTERRATO



FOTO 11

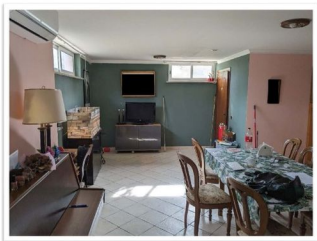

LOCALE PLURIUSO AL PIANO INTERRATO

FOTO 12



SOGGIORNO AL PIANO INTERRATO



FOTO 13

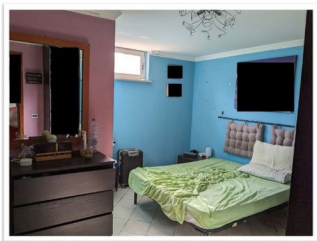

CAMERA AL PIANO INTERRATO

FOTO 14

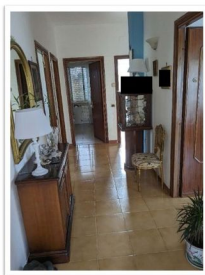

CORRIDOIO AL PIANO RIALZATO



FOTO 15



CUCINA AL PIANO RIALZATO

FOTO 16

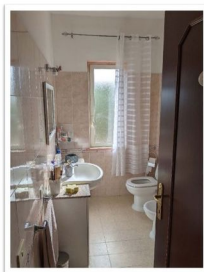

BAGNO AL PIANO RIALZATO





**FOTO 17**



**SECONDO BAGNO AL PIANO RIALZATO**

**FOTO 18**



**CAMERA DA LETTO MATRIMONIALE AL PIANO RIALZATO**



FOTO 19

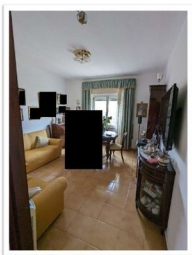

SOGGIORNO AL PIANO RIALZATO



Firmato digitalmente da:

SIMONETTI PIERO

Firmato il 03/11/2023 15:06

Seriale Certificato: 2582212

Valido dal 29/06/2023 al 29/06/2026

Data: 26/06/2023 - n.349419 - Richiedente: TSCSRN15D64F8390

ALLEGATO "A" A.M.G.  
REP. 2248/Proc. 18M

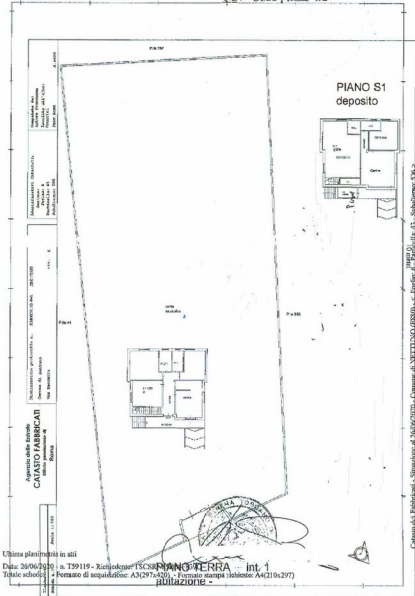

Agenzia delle imposte  
**CATASTO FABBRICATI**  
 Direzione Provinciale di  
 Palermo  
 Direzione Provinciale di  
 Palermo  
 Direzione Provinciale di  
 Palermo  
 Direzione Provinciale di  
 Palermo  
 Direzione Provinciale di  
 Palermo

Catasto del Fabbricati - Situazione al 26/06/2023 - Comune di SERTENDU (08849) - c. foglio: 47 - Particella: 43 - Subalterno: 536 -  
 VIA TORRELLANA n. 6 piano: 1°S1 interno: 1;

Unità planimetria in atti

Data: 26/06/2023 n. T39119 - Richiedente: TSCSRN15D64F8390

Totale schede: 1 - Firmato di acquisizione: A3(297x420) - Firmato stampa richiesta: A4(210x297)

PIANO TERRA - int. 1  
abitazione -

