

TRIBUNALE DI SIENA

Esecuzione immobiliare n° 109/2022

Creditore Procedente:

Debitor

IL TECNICO ESTIMATORE

Arch.
Fabio Fiorini

B - Estratti di mappa catastale, Planimetrie Catastali

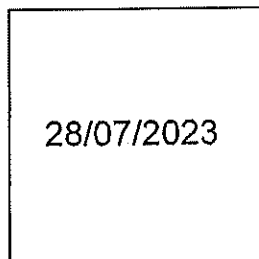
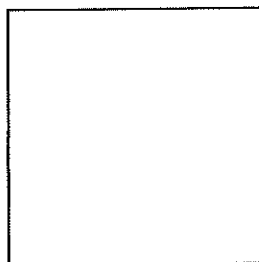
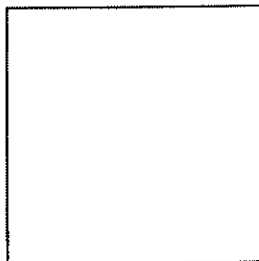
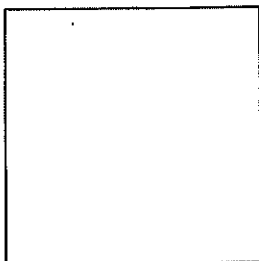

28/07/2023



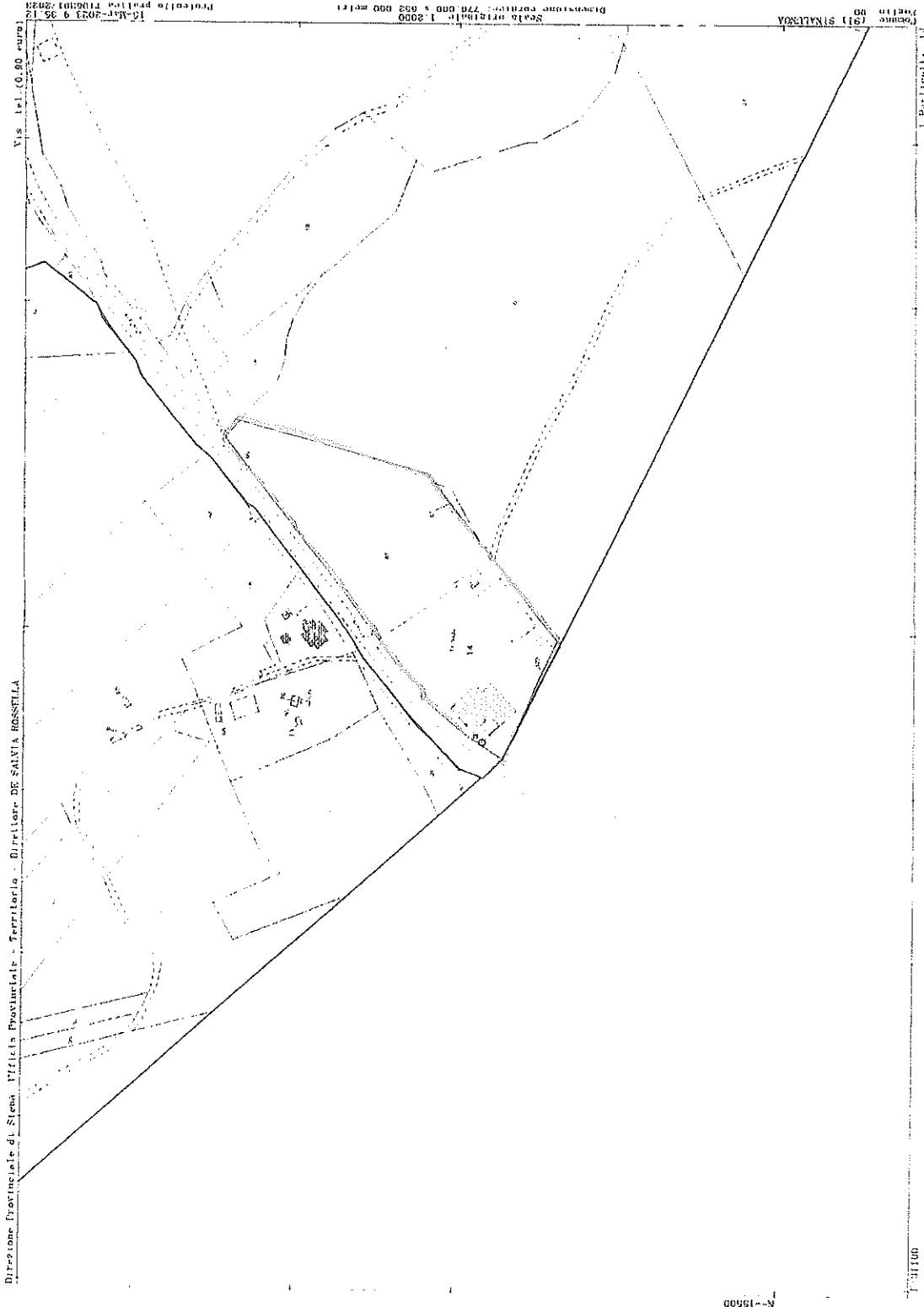

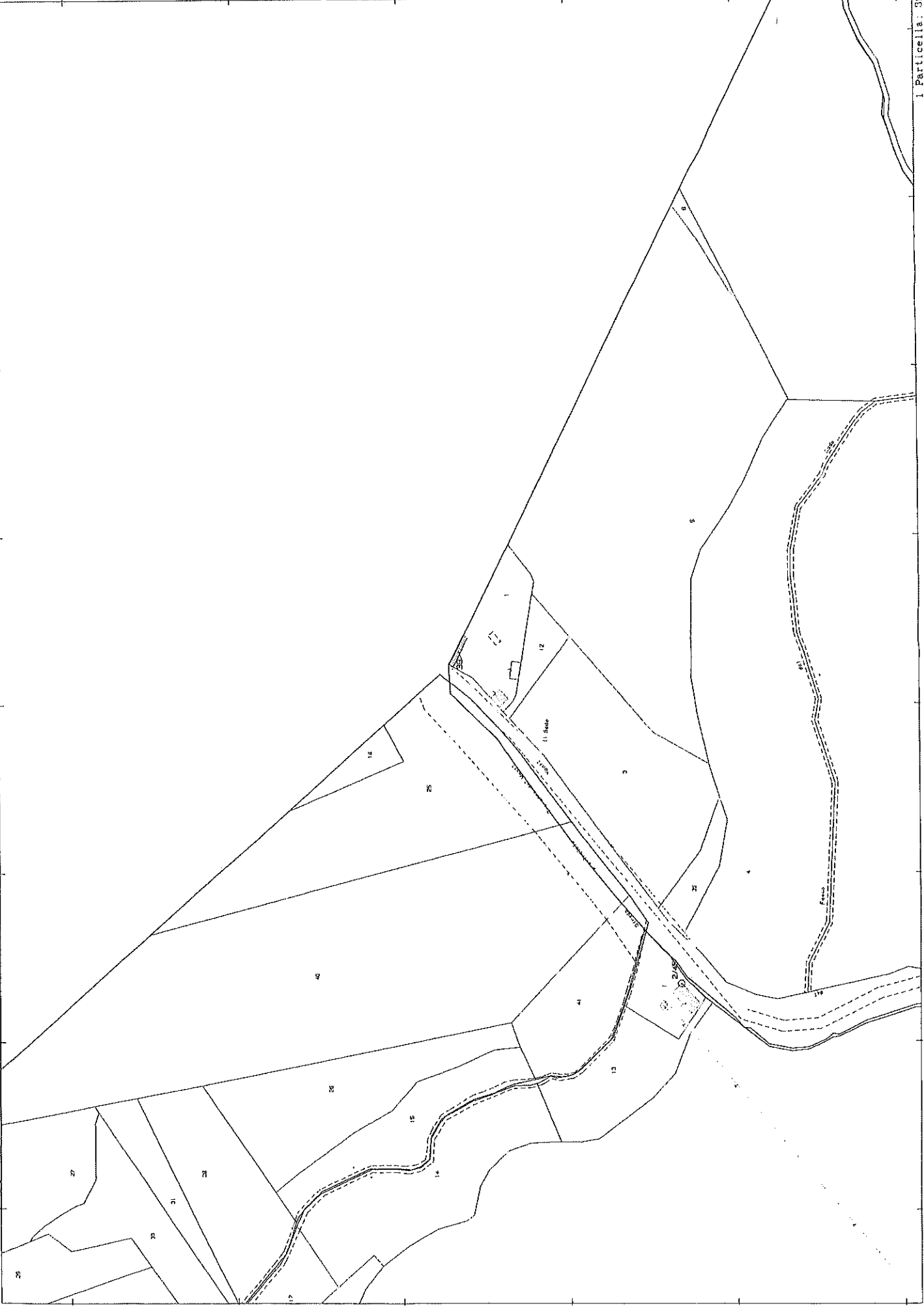

Agenzia delle Entrate
CATASTO FABBRICATI
Ufficio Provinciale di
Siena

Dichiarazione protocollo n. SI0026964 del 19/06/2018

Planimetria di u.i.u. in Comune di Sinalunga

Localita' Sodo

civ. SNC

Identificativi Catastali:

Sezione:

Foglio: 90

Particella: 14

Subalterno: 14

Compilata da:
Barbetti Carlo

Iscritto all'albo:
Geometri

Prov. Siena

N. 1062

Scheda n. 2

Scala 1:500

TAVOLA 2/2

Part. 87

altra
U.I.U.

corte esclusiva

5.622,84 m²

campo da tennis
esclusivo
653,17 m²

44,54 m²

piccola
piccolissima

Part. 16

Part. 98



Ultima planimetria in atti

comune di Trequanda
Fg. 48 Part. 39

Data: 14/03/2023 - n. T449940 - Richiedente: FRNFBA64T30F592U

totale schede: 2 - Formato di acquisizione: A4(210x297) - Formato stampa richiesto: A4(210x297)



Identificativi Catastali:
 Sezione: 90
 Foglio: 90
 Particella: 14
 Subalterno: 14

Completata da:
 Barbetti Carlo
 Iscritto all'albo:
 Geometri
 Prov. Siena
 N. 1062

Declarazione protocollo n. S1002564 del 19/06/2018
 Pianimetria di u.i.v. in Comune di Sinalunga
 Località: Bodo

Agencia delle Entrate
CATASTO FABBRICATI
 Ufficio provinciale di
 Siena

Scala 1: 200

Ultima planimetria in atti

TAVOLA 1/2

SUPERFICIE LORDA
 383,95 m²

PIANO PRIMO (1)

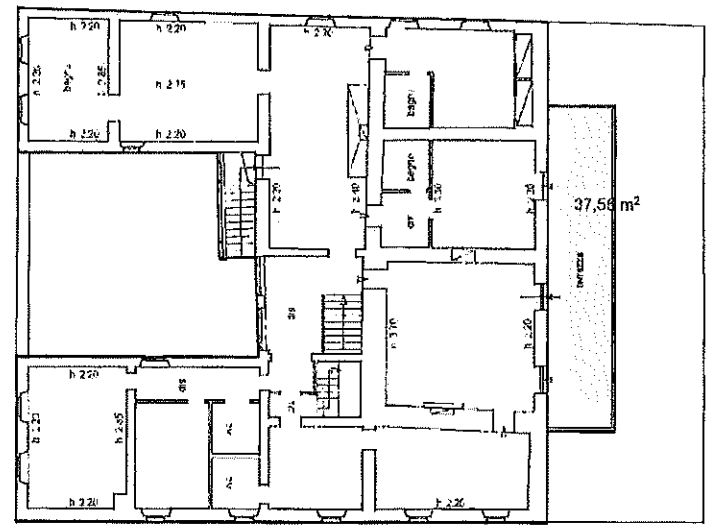

SUPERFICIE LORDA
 385,84 m²

PIANO TERRENO (1)
 (n. 3.00)

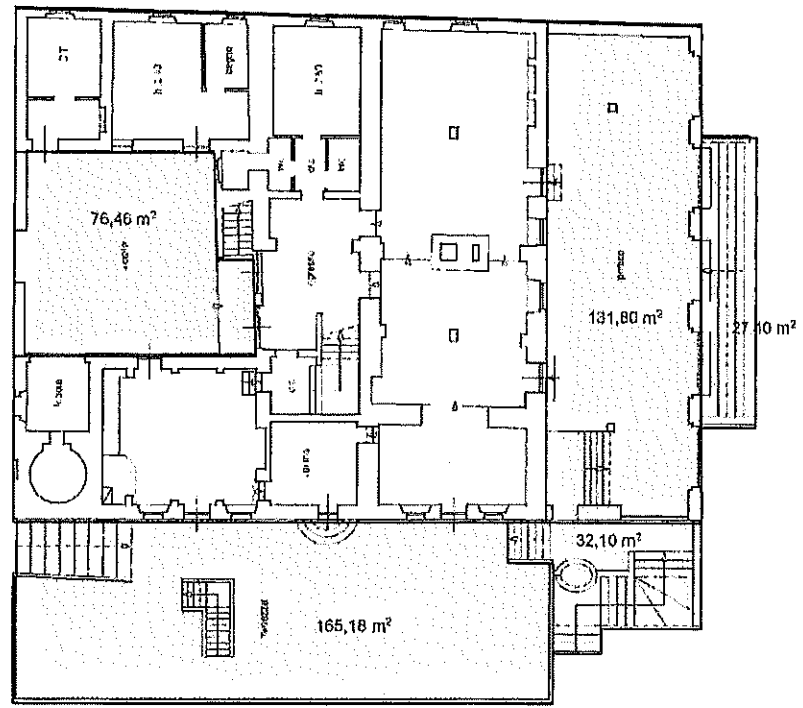

libram 01
 Casato del Ebbriacal - Simuzione al 14/03/2023 - Comune di SINALUNGA(A468) - s. Foglio 90 - Particella 14 - Subalterno 14 >

I.C.C.A.T.T.A. S.O.P.C. S.N.C. Di: ARUBAPEC S.P.A. NG CA 3 Serial#: 4ee481ba83a4888d6203f0307b3f



Agenzia delle Entrate
CATASIO FABBRICATI
Ufficio Provinciale di
Siena

Scheda n. 1. Scala 1:200

DECRETAZIONE PROTOCOLLO n. S10026965 del 19/08/2018

Fiammetria di. u.f.v. in Comune di Sinalunga

Località: Sodo

cdv. SNC

Identificativi Catastrali:

Compilata da:

Barbetti Carlo
iscritto all'albo:
Geometri

Sezione:

Foglio: 90

Particella: 14

Subalterno: 16

Prov. Siena

N. 1062

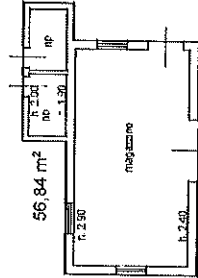

Par. 87

PIANO TERRENO (T)



Catasto del Fabbricati - Situazione al 14/03/2023 - Comune di SINALUNGA(A468) - < Foglio 90 - Particella 14 - Subalterno 16 >

Più piano planimetria in atti

Data: 14/03/2023 - n. 1449946 - Richiedente: FRNTBA64T30F592U

Data Scheda: 1 - Formato di acquisizione: A4(210x297) - Formato stampa richiesto: A4(210x297)

Firmato Da: FIORINI FABIO Emesso Da: ARUBAPECS P.A. NG CA 3 Serial#: 4e9a481ba8f3a4a8865203007b5f

DEGRESSIONE PROTOCOLLO n. S10026964 del 19/06/2018

Planimetria di u.i.u. in Comune di Sinalunga

Localita' Sodo

civ. SNC

Agenzia delle Entrate
CATASTO FABBRICATI
Ufficio Provinciale di
Siena

Identificativi Catastali:

Compilata da:
Barbetti Carlo
Iscritto all'albo:
Geometri
Prov. Siena

Sezione:
Foglio: 90
Particella: 14
Subalterno: 15

Scheda n. 1 Scala 1:200

N. 1052

PIANO PRIMO SOTTOSTRADA (S1)

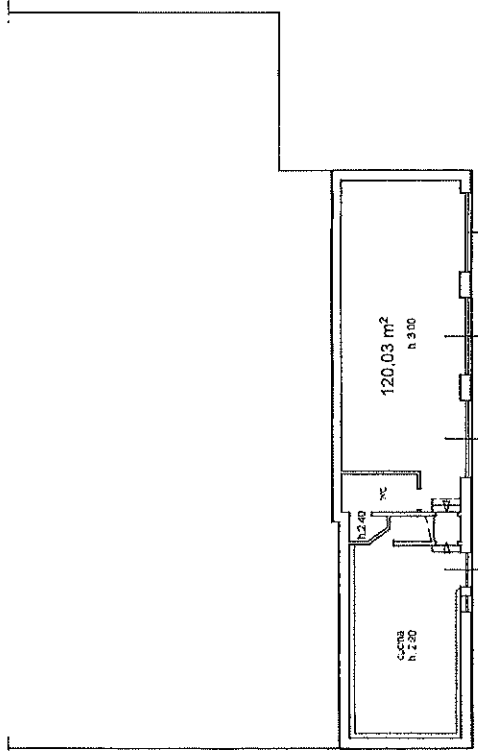

Catasto del Fabbricati - Situazione n14/03/2023 - Comune di SINALUNGA(A468) - < Foglio 90 - Particella 14 - Subalterno 15 >
1 CATASTO SINA n. SNC Piano 15

Ultima planimetria in atti

