



**Agenzia delle Entrate  
CATASTO FABBRICATI  
Ufficio Provinciale di  
Biella**

Dichiarazione protocollo n. BI0012630 del 12/05/2021

Comune di Masserano

Frazione Rongio Superiore

civ. 46

Identificativi Catastali:

Sezione:

Foglio: 19

Particella: 458

Subalterno: 1

Compilata da:

Planimetria

Scheda n. 1

Scala 1:200

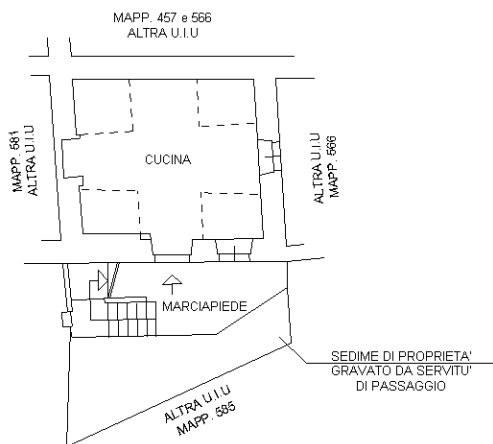

**PIANTA PIANO TERRA**

H min: 1,70 m

H max: 3,30 m

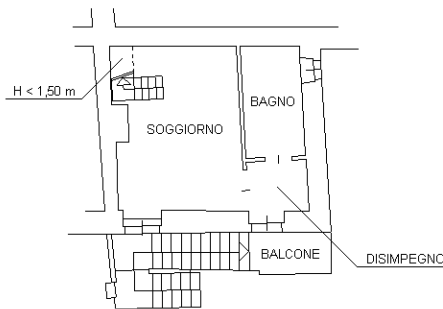

**PIANTA PIANO PRIMO**

H min: 2,20 m

H max: 2,30 m

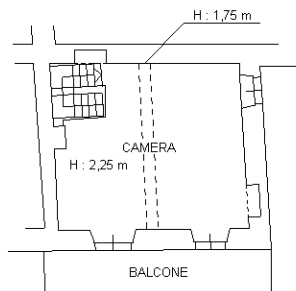

**PIANTA PIANO SECONDO**

H min: 1,95 m

H max: 2,40 m



Ultima planimetria in atti

Data: 29/02/2024 - n. T410285 - Richiedente:

Totale schede: 1 - Formato di acquisizione: A4(210x297) - Formato stampa richiesto: A4(210x297)

Catasto dei Fabbricati - Situazione al 29/02/2024 - Comune di MASSERANO (FO42) - < Foglio 19 - Particella 458 - Subalterno 1 >  
Firmato DERSZAROWICZ ANTONIO con firma elettronica qualificata dal CED ALIEMER@DAI.IREIED ELECTRONIC SIGNATURE CA Serial#: 1ccf4d

