

## **DOCUMENTAZIONE FOTOGRAFICA**

**APPARTAMENTO IN SANT'EGIDIO DEL MONTE ALBINO (SA)**

**Via Aniello Califano n. 19**

**Scala B - 7<sup>^</sup> Piano interno n. 21**

**C.F., Foglio 9 Particella 385 Sub 58**



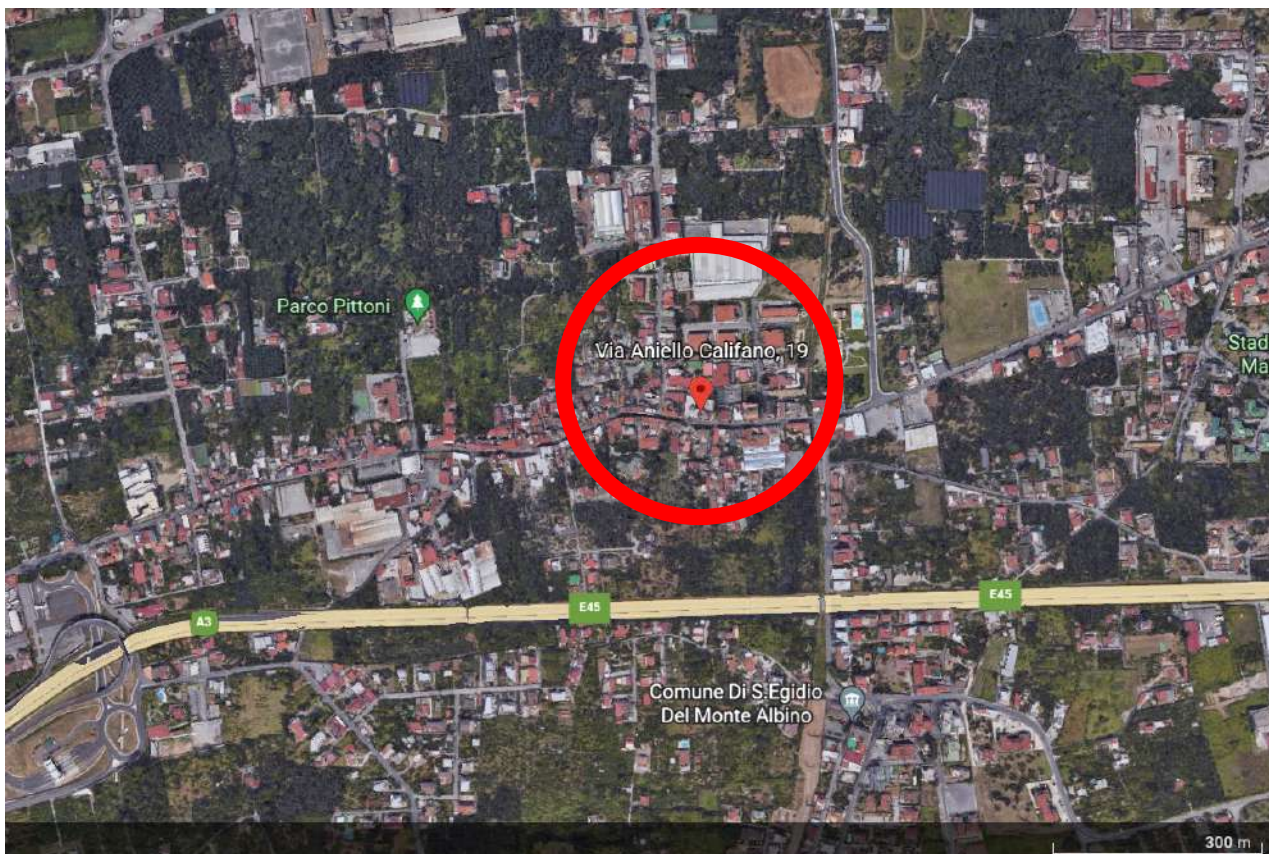

**Foto n. 1: Individuazione su Google Earth dell'area in cui ricade l'immobile oggetto di stima**

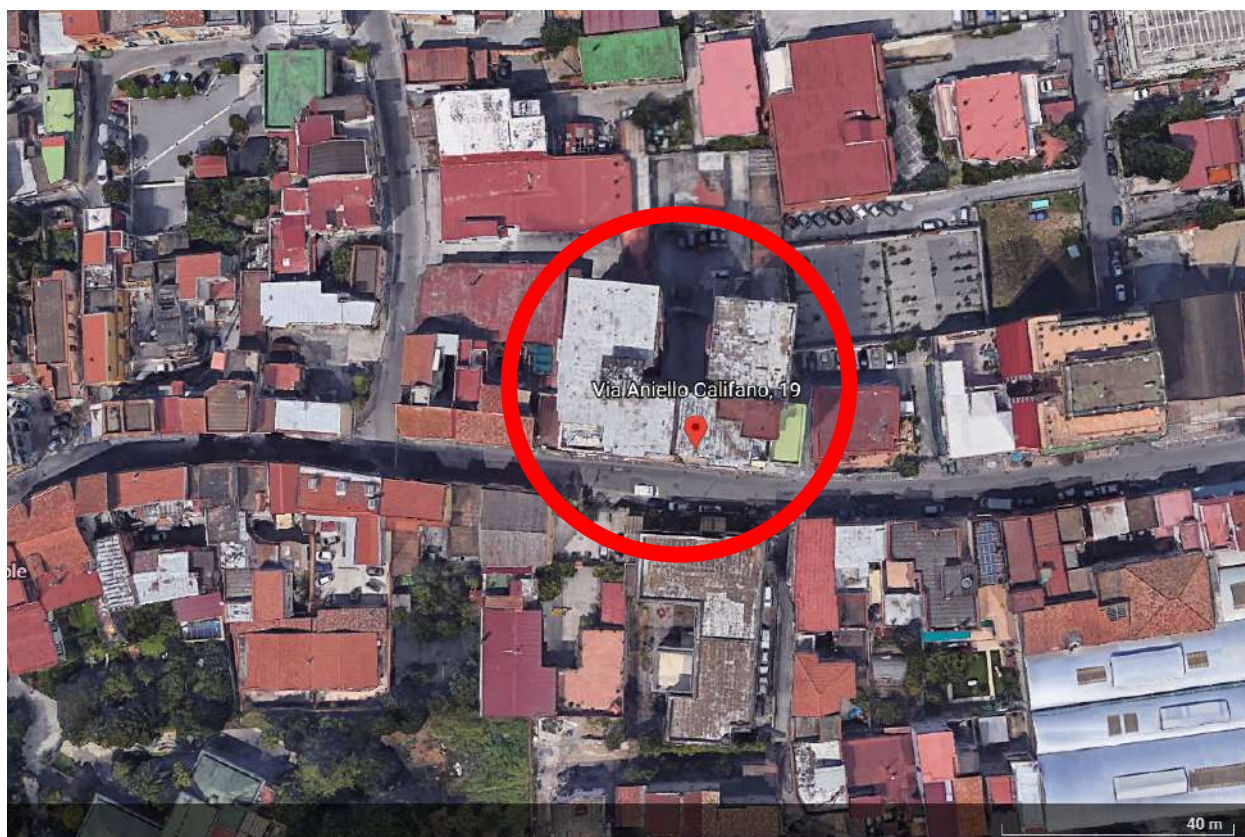

**Foto n. 2: Individuazione su Google Earth del fabbricato in cui insiste l'immobile pignorato**





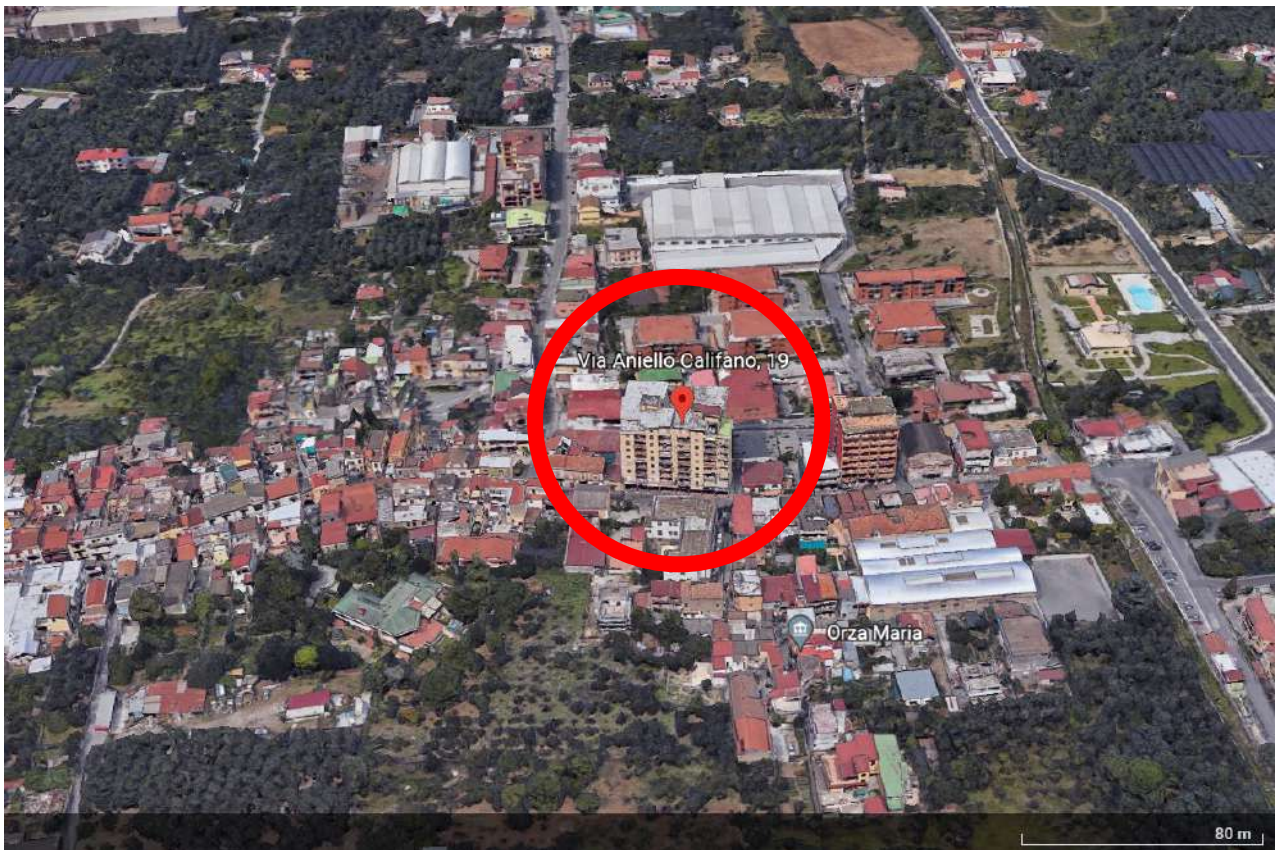

**Foto n. 3: Individuazione su Google Earth del fabbricato. in cui insiste l'immobile pignorato**



**Foto n. 4: Individuazione su Google Earth del fabbricato. in cui insiste l'immobile pignorato**





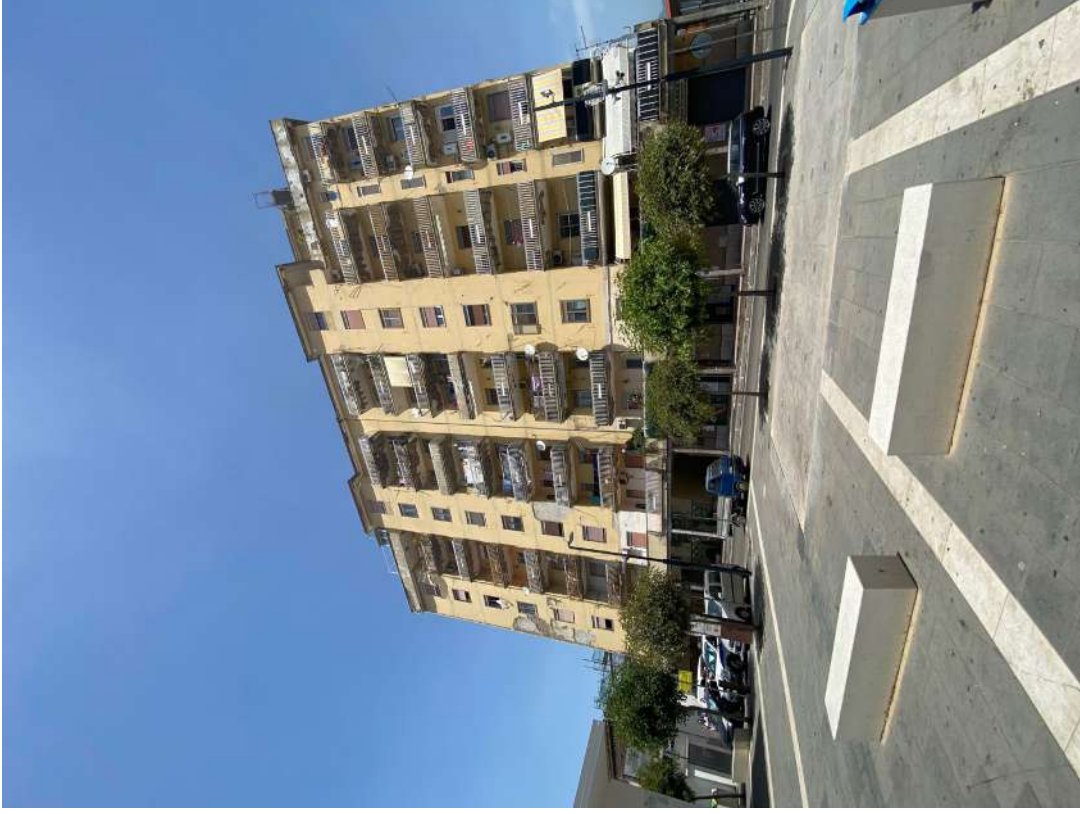

**Foto n. 5: Fabbricato in cui ha sede l' immobile pignorato**

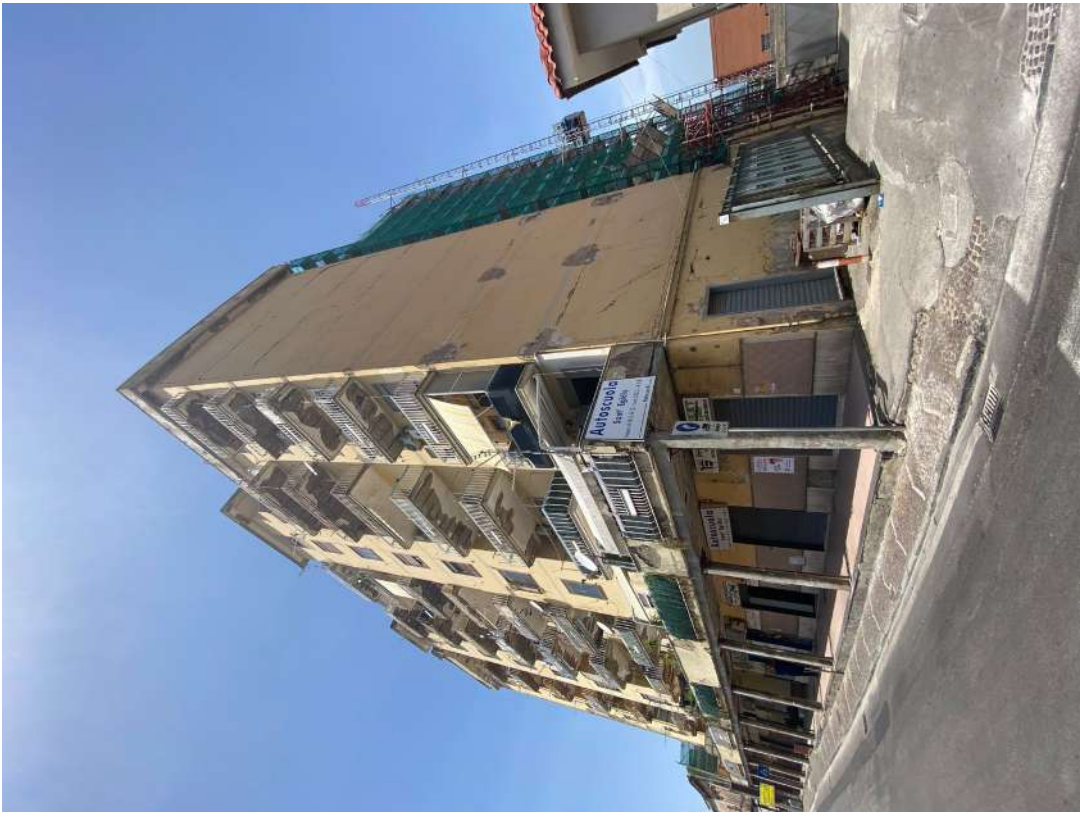

**Foto n. 6: Fabbricato in Via Aniello Califano n. 19**





**Foto n. 7: Fabbricato in S. Egidio del Monte Albino, Via Aniello Califano n. 19**



**Foto n. 8: Accesso alla corte del fabbricato dal civico 19 di Via Aniello Califano**





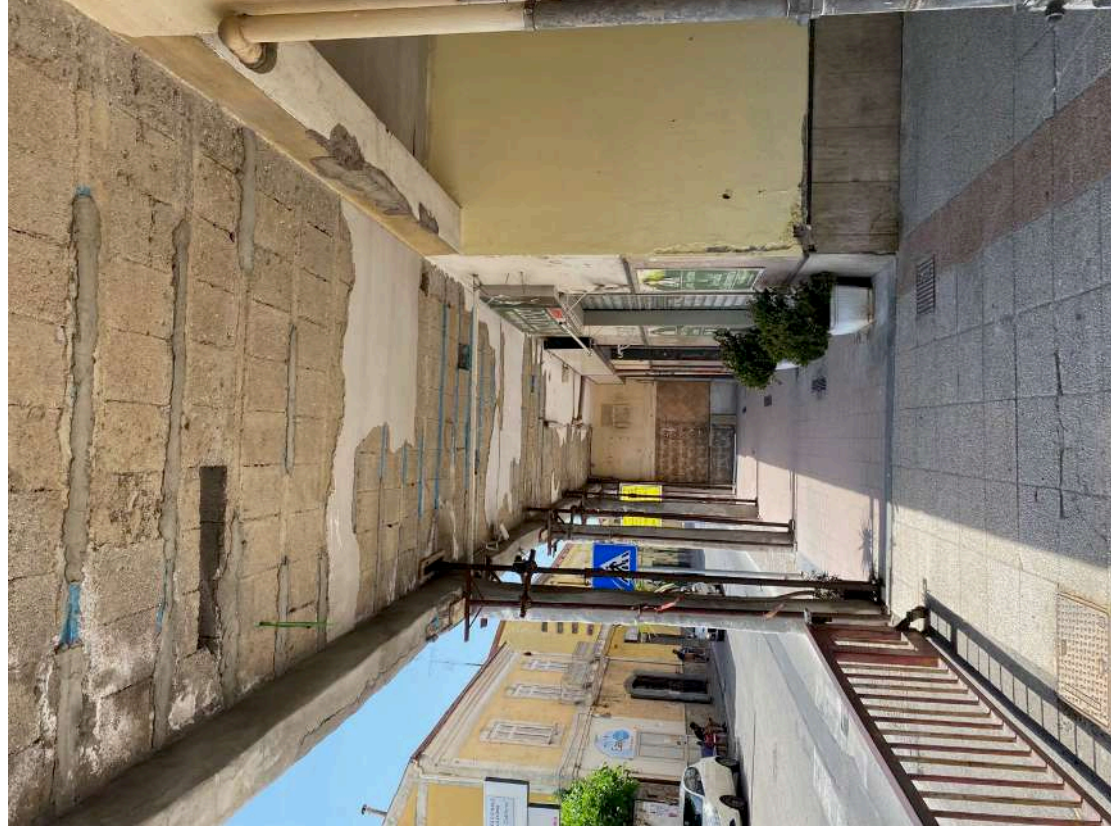

**Foto n. 9: Fabbricato in S. Egidio del Monte Albino, Via Califano**



**Foto n. 10: Accesso al fabbricato dal civico 19 di Via Aniello Califano**





**Foto n. 11: Pianerottolo in 7<sup>^</sup> piano, scala B**



**Foto n. 12: Ingresso dell' appartamento interno n. 21**





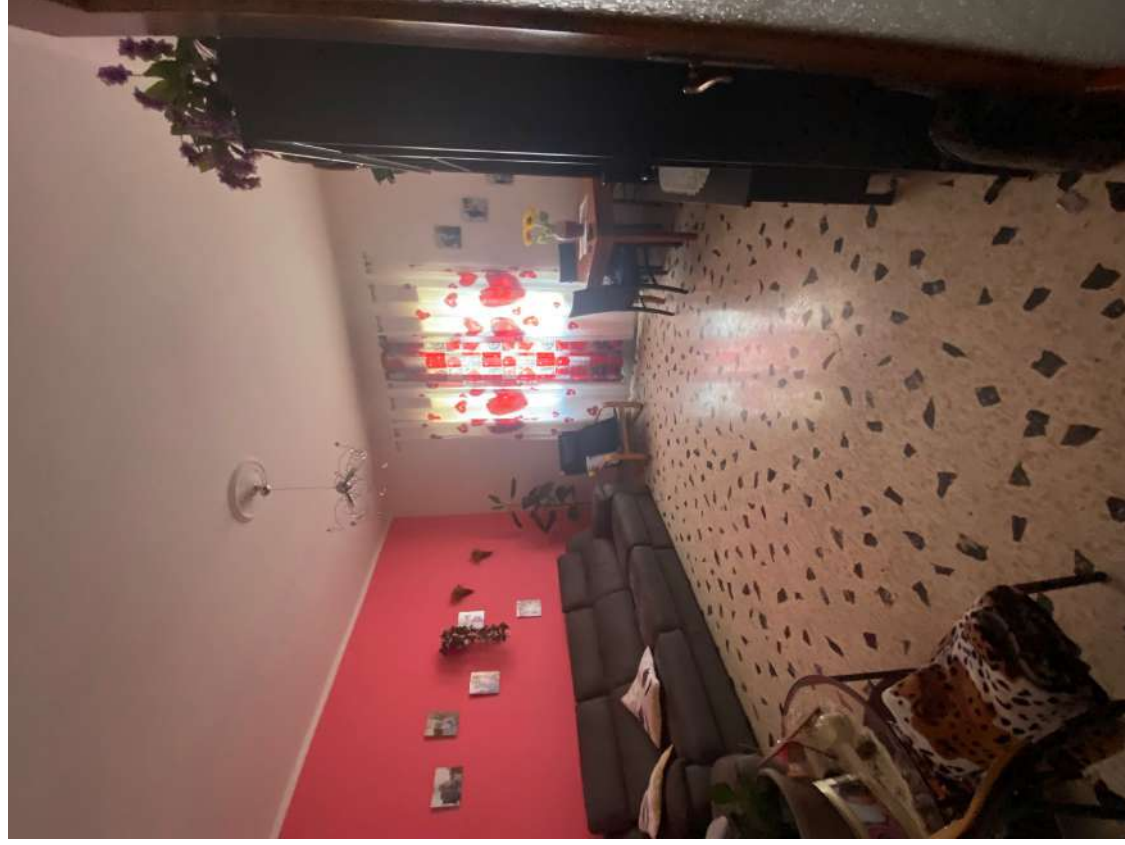

**Foto n. 13: Salone prospettante a sud dell' appartamento in oggetto**

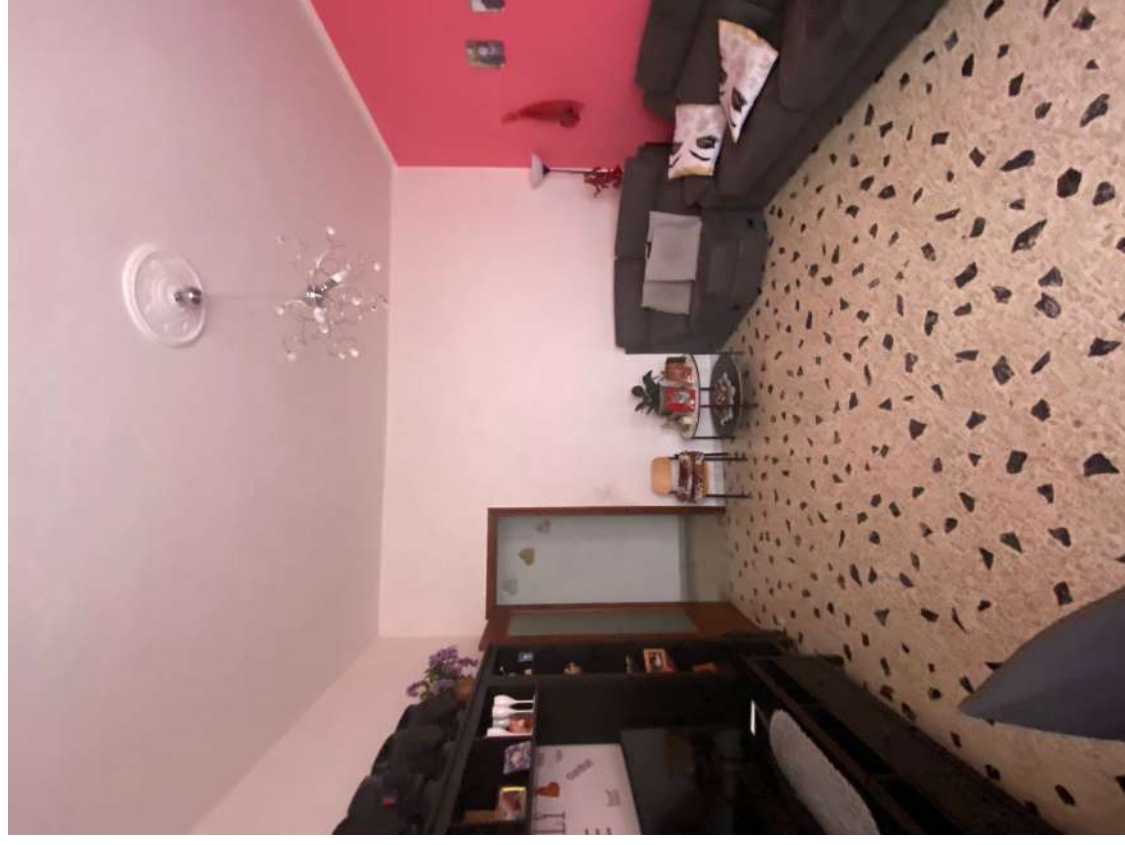

**Foto n. 14: Salone dell' appartamento in oggetto**







**Foto n. 15: Corridoio dell' appartamento pignorato**

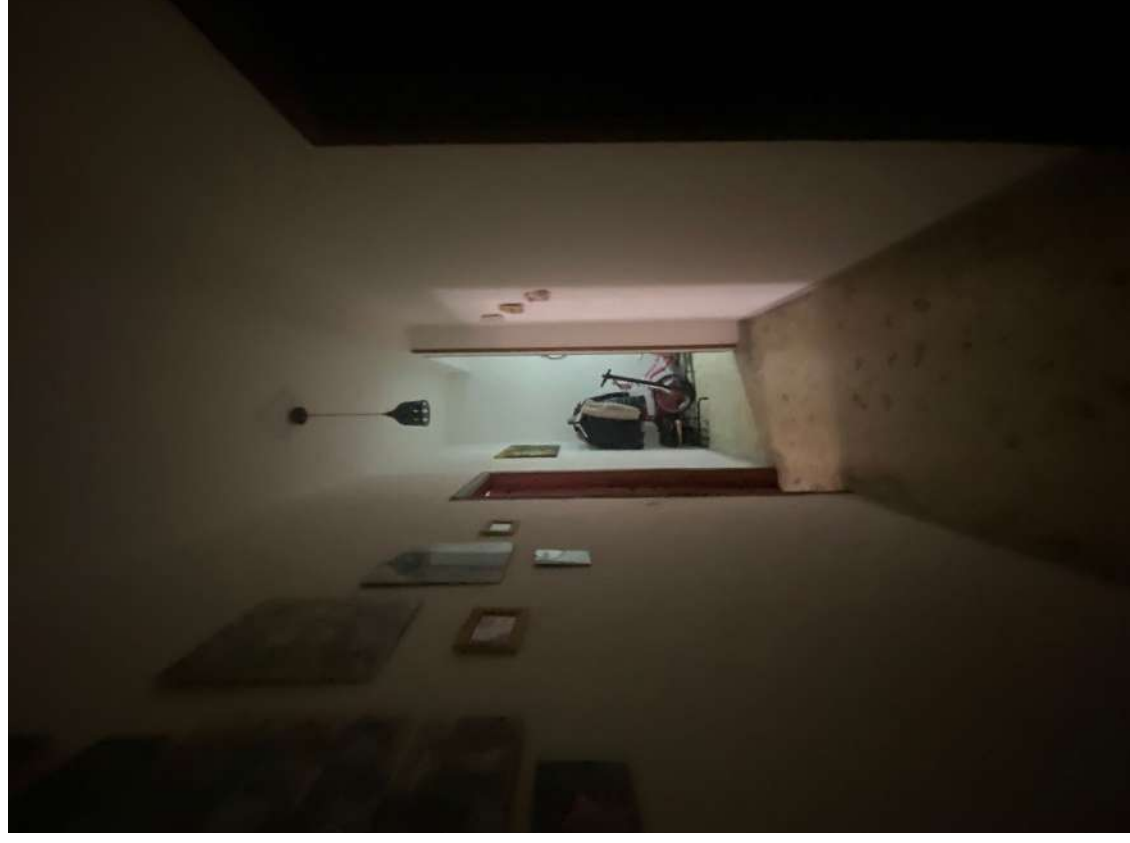

**Foto n. 16: Corridoio dell' appartamento pignorato**





**Foto n. 17: Camera padronale prospettante a nord**



**Foto n. 18: Camera padronale prospettante a nord**







**Foto n. 19: Bagno prospettante a sud dell' appartamento**

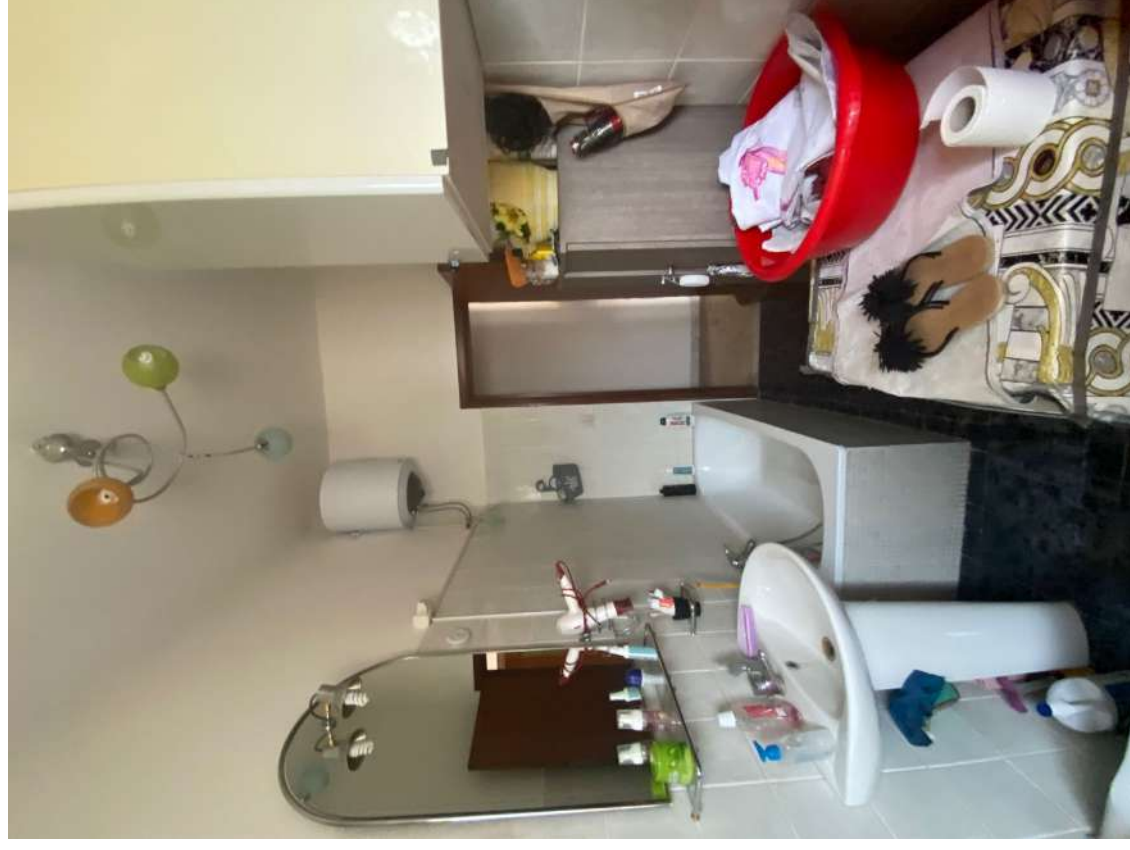

**Foto n. 20: Bagno prospettante a sud dell' appartamento**

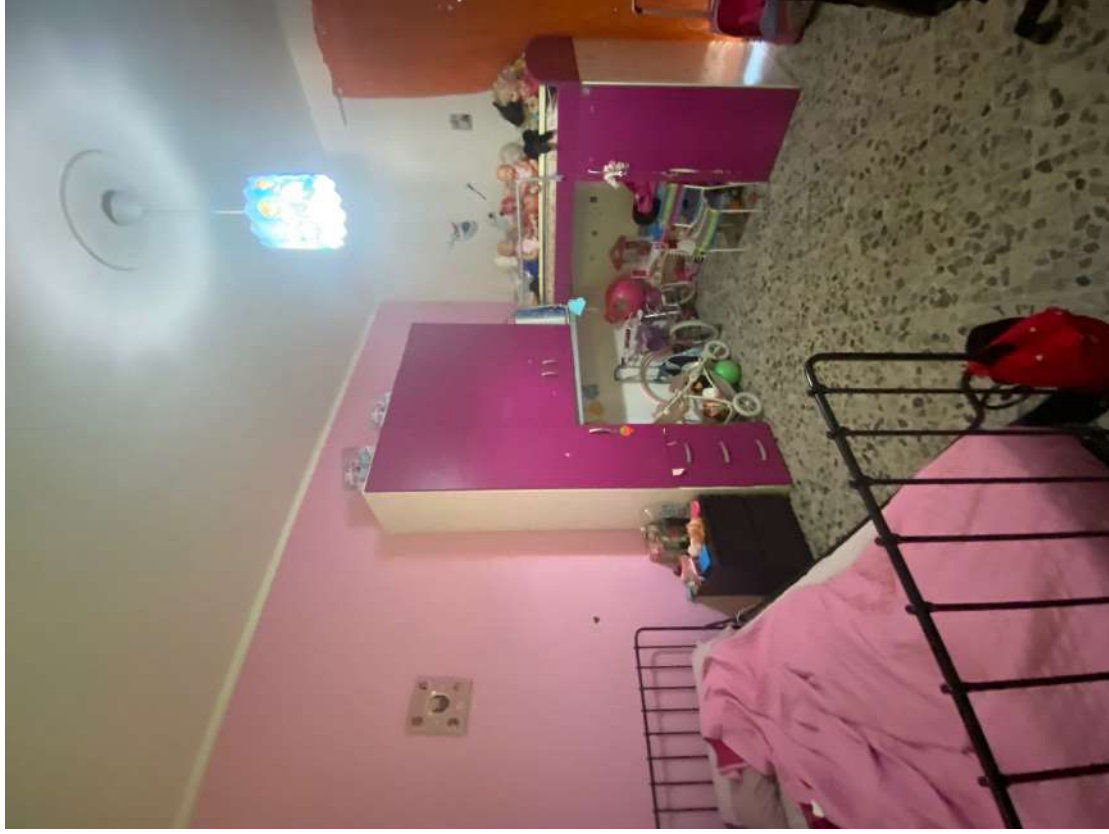

**Foto n. 21: Camera centrale prospettante a nord**

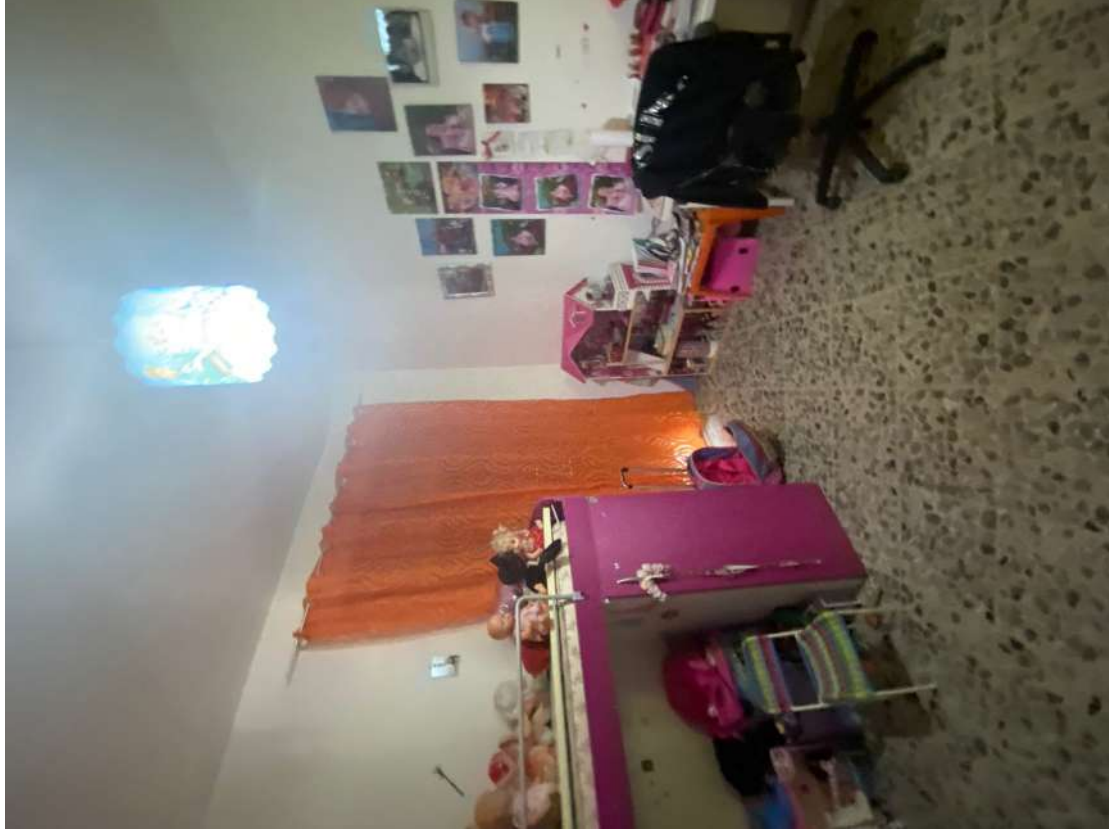

**Foto n. 22: Camera centrale prospettante a nord**







**Foto n. 23: Camera prospettante a sud**

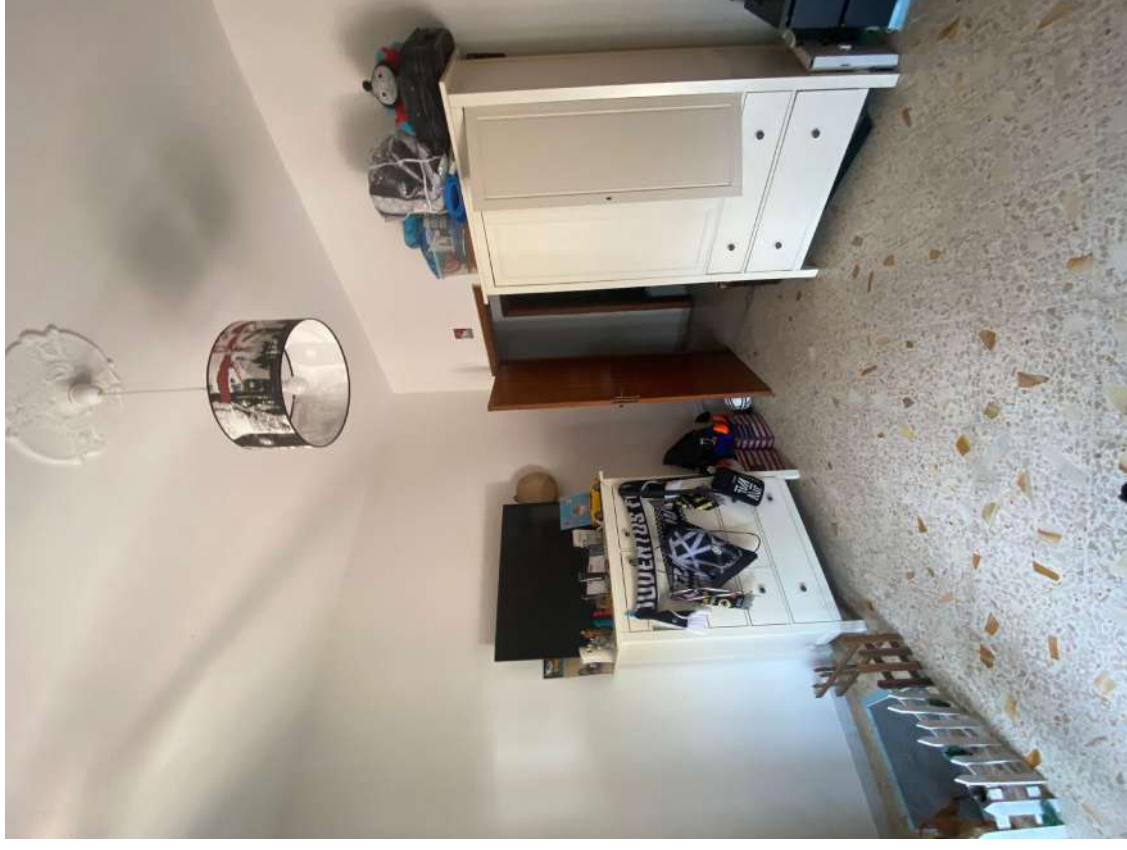

**Foto n. 24: Camera prospettante a sud**



**Foto n. 25: Balcone fronte sud**

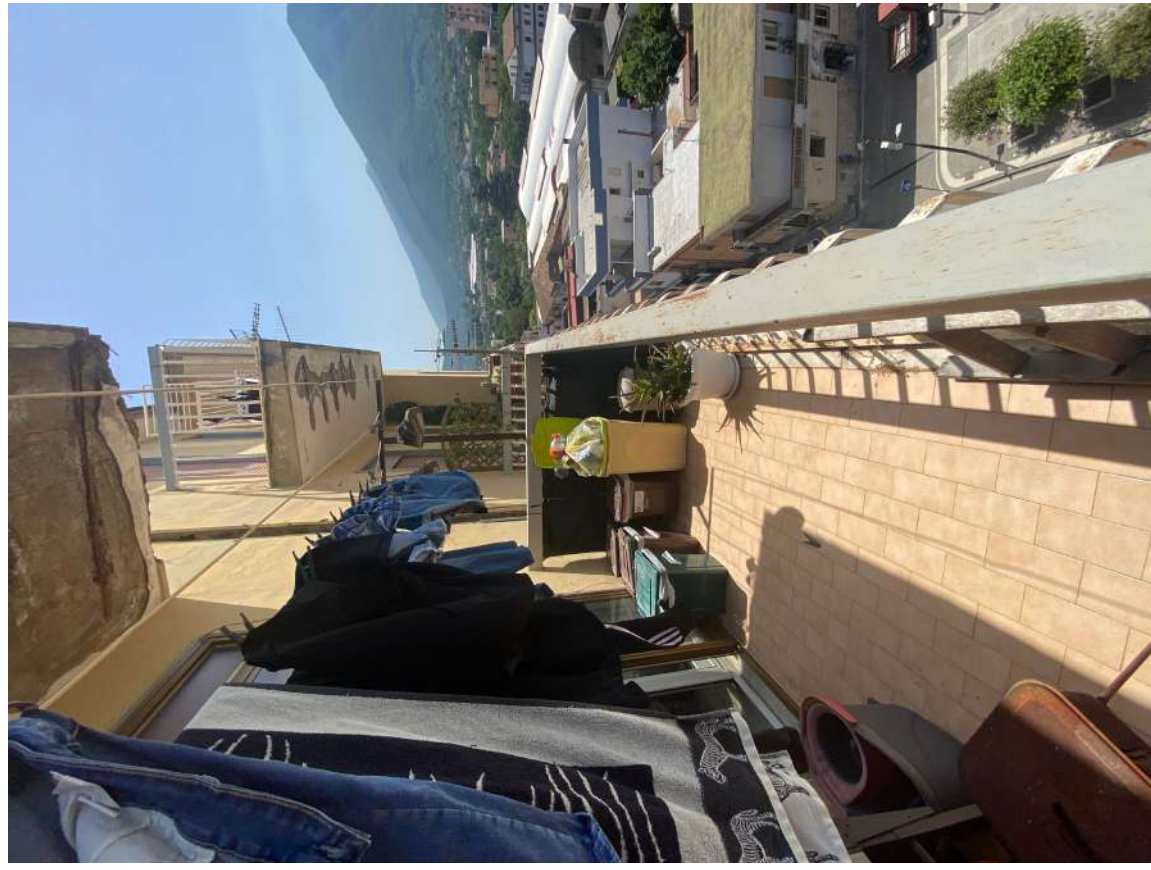

**Foto n. 26: Balcone fronte sud**







**Foto n. 27: Piccolo locale ripostiglio**



**Foto n. 28: Pavimento interno in segato di marmo**





**Foto n. 29: Cucina dell' appartamento prospettante a nord**



**Foto n. 30: Cucina dell' appartamento pignorato**







**Foto n. 31: Balcone fronte nord**



**Foto n. 32: Balcone fronte nord**

