

MOD. AN (CEU)  
LIRE  
400

MINISTERO DELLE FINANZE  
DIREZIONE GENERALE DEL CATASTO E DEI SISTEMI  
**CATASTO EDILIZIO URBANO** (RDL 13-4-1939, n. 652)

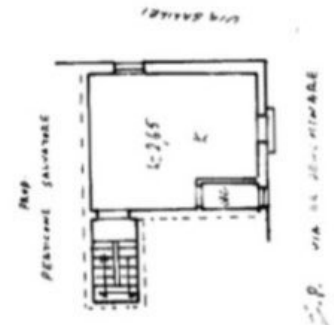

Planimetria di s.u. in Comune di **VISSÈME** via **GABRIELI TRAV.** CIV. C.M.



II.P. VIA GABRIELI TRAV.

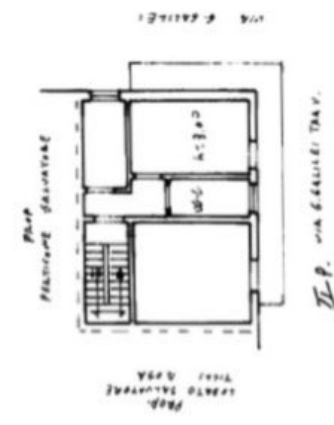

II.P. VIA GABRIELI TRAV.

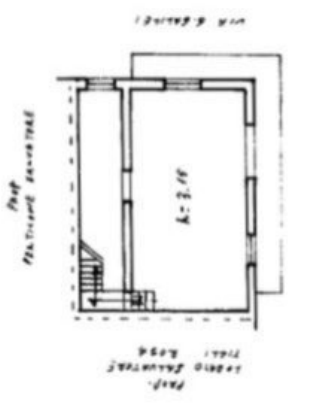

II.P. VIA GABRIELI TRAV.

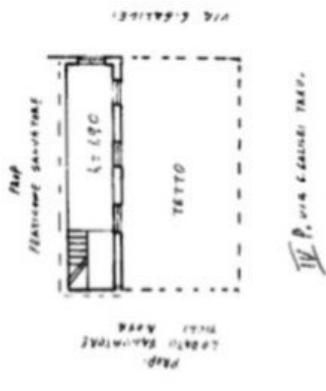

II.P. VIA GABRIELI TRAV.

ORIENTAMENTO



SCALA DI 1:200

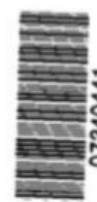

07340441

<input type="checkbox"/> Dichiarazione di N.C. <input checked="" type="checkbox"/> Denuncia di variazione		Compilata dal <b>GEN. PEARL SALVATORE</b> <small>(Firma cognome)</small> <b>PAR SUT MONZI FERRIC</b> <small>iscritto all'Albo dei Geometri</small> della provincia di <b>Cuneo</b> n. <b>359</b> data <b>16-1-97</b>	
Identificativo catastali <b>5</b>		RISERVATO ALL'UFFICIO <b>5-5514</b>	

MODULARIO  
P. n. 497



MINISTERO DELLE FINANZE  
DIREZIONE GENERALE DEL CATASTO E DEI SERVIZI TECNICI ERARIALI

MOD. B (Nuovo Catasto Edilizio Urbano)

Lire  
150

# NUOVO CATASTO EDILIZIO URBANO

(R. DECRETO-LEGGE 12 APRILE 1998, N. 60)

Planimetria dell'immobile situato nel Comune di NISCEMI Via AN. DEMONIMARE C. DA. PABLO MATRICE CM

Ditta [REDACTED]

Allegata alla dichiarazione presentata all'Ufficio Tecnico Erariale di CALTANISSETTA

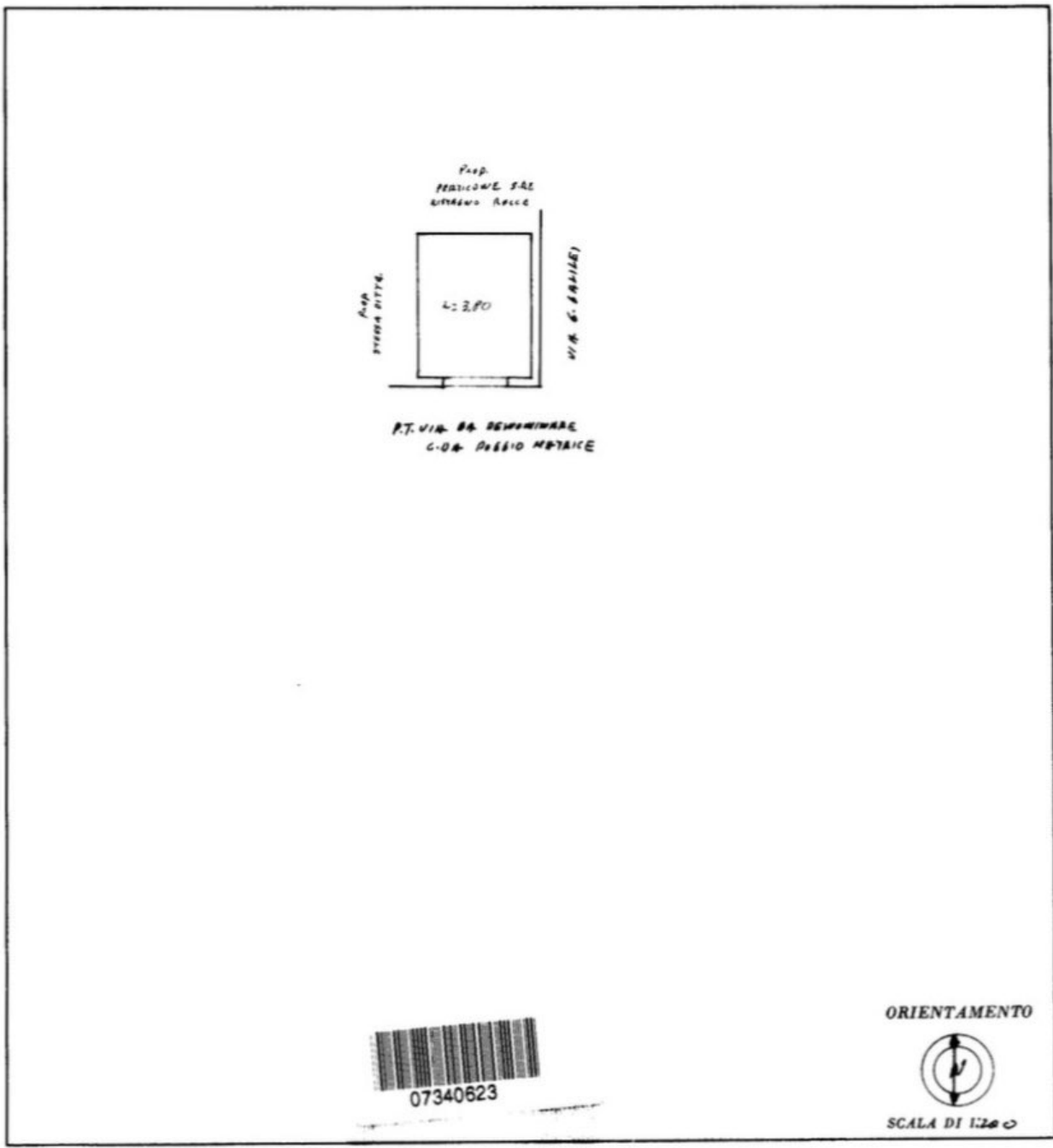

ORIENTAMENTO



SCALA DI 1:200

SPAZIO RISERVATO PER LE ANNOTAZIONI D'UFFICIO

DATA PROT. N° <u>670/A</u>	<u>[Signature]</u>	N.C. F. 33 PART. 1934/3
-------------------------------	--------------------	-------------------------

Compilata dal GEOM. FERRI SALVATORE  
(Tab. nome e cognome del tecnico)  
C.F. PAR. SVI 402118099C  
Iscritto all'Albo dei geometri  
della Provincia di CL n° 40159  
DATA 12-4-08  
Firma: [Signature]

... VIA CANTONE ...