

MODULARIO  
F. rig. rend. 487



MINISTERO DELLE FINANZE  
DIREZIONE GENERALE DEL CATASTO E DEI SS.TT.EE.  
**CATASTO EDILIZIO URBANO** (RDL 13-4-1939, n. 652)

MOD. **BN** (CEU)

LIRE  
**500**

Planimetria di u.i.u. in Comune di S. ELPIDIO A Mare via Lombardia civ. 65



*pieno terra*  
*# = 3.00*

**ORIENTAMENTO**

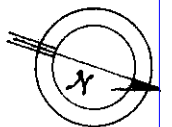

SCALA DI 1: *200*

Dichiarazione di N.C.

Denuncia di variazione   
Ultima planimetria in atti

Compilata da GEOMETRA  
GIULIO GOVERNATORI  
(Titolo, cognome e nome)

RISERVATO ALL'UFFICIO

Data presentazione: 28/02/1994 - Data: 12/04/2022 - n. T301075 - Richiedente: MLVPLG65R22D542U

Totale schede: 1 - Formato di acquisizione: A4(210x297) - n. 153 sub. 640 - data 3.9.93

Scritto a mano da Geometri  
Franco 363  
data 3.9.93 Firma Geo. Giulio Governatori

Catasto di Fabbricati - Situazione al 12/04/2022 - Comune di SANTELPIDIO A MARE(1324) - < Foglio 37 - Particella 153 - Subalterno 10 >  
VIA LOMBARDIA n. 65 Piano S1