

TRIBUNALE DI LUCCA

Esecuzione Immobiliare n°169/2023

Comune di ALTOPASCIO (LU) - Via Francesca Romea n.131

Complesso edilizio-corredato da ampia resede comune-formato da tre capannoni contigui tra loro costituenti un unico corpo-un fabbricato posto internamente sul lato sud della resede comune, oltre terreno confinante



Ripresa satellitare



TRIBUNALE DI LUCCA

Esecuzione Immobiliare n°169/2023



Foto n°1



Foto n°2



TRIBUNALE DI LUCCA

Esecuzione Immobiliare n°169/2023



Foto n°3



Foto n°4



TRIBUNALE DI LUCCA

Esecuzione Immobiliare n°169/2023

LOTTO 2

Capannone ad uso **Attività Commerciale**-costituente porzione centrale del più ampio complesso edilizio



Foto n°13



Foto n°14



TRIBUNALE DI LUCCA

Esecuzione Immobiliare n°169/2023



Foto n°15



Foto n°16



TRIBUNALE DI LUCCA

Esecuzione Immobiliare n°169/2023



Foto n°17



Foto n°18



TRIBUNALE DI LUCCA

Esecuzione Immobiliare n°169/2023

LOTTO 3

Capannone ad uso **Attività Commerciale**-costituente porzione lato est del più ampio complesso edilizio



Foto n°19



Foto n°20



TRIBUNALE DI LUCCA

Esecuzione Immobiliare n°169/2023



Foto n°21



Foto n°22



TRIBUNALE DI LUCCA

Esecuzione Immobiliare n°169/2023



Foto n°23



Foto n°24



TRIBUNALE DI LUCCA

Esecuzione Immobiliare n°169/2023



Foto n°25



Foto n°26



TRIBUNALE DI LUCCA

Esecuzione Immobiliare n°169/2023



Foto n°27



Foto n°28



TRIBUNALE DI LUCCA

Esecuzione Immobiliare n°169/2023



Foto n°29



Foto n°30



TRIBUNALE DI LUCCA

Esecuzione Immobiliare n°169/2023



Foto n°31



Foto n°32



TRIBUNALE DI LUCCA

Esecuzione Immobiliare n°169/2023



Foto n°33



Foto n°34



TRIBUNALE DI LUCCA

Esecuzione Immobiliare n°169/2023

Porzione capannone ad uso **Magazzino**



Foto n°35



Foto n°36



TRIBUNALE DI LUCCA

Esecuzione Immobiliare n°169/2023



Foto n°37



Foto n°38



TRIBUNALE DI LUCCA

Esecuzione Immobiliare n°169/2023

LOTTO 4

Fabbricato da terra a tetto ad uso **Uffici-magazzino e servizi igienici**-corredato da ampia resede esclusiva



Foto n°39



Foto n°40



TRIBUNALE DI LUCCA

Esecuzione Immobiliare n°169/2023



Foto n°41



Foto n°42



TRIBUNALE DI LUCCA

Esecuzione Immobiliare n°169/2023



Foto n°43



Foto n°44



TRIBUNALE DI LUCCA

Esecuzione Immobiliare n°169/2023



Foto n°45



Foto n°46



TRIBUNALE DI LUCCA

Esecuzione Immobiliare n°169/2023

Piano seminterrato



Foto n°47



Foto n°48



TRIBUNALE DI LUCCA

Esecuzione Immobiliare n°169/2023



Foto n°49



Foto n°50



TRIBUNALE DI LUCCA

Esecuzione Immobiliare n°169/2023

Pano terra



Foto n°51



Foto n°52



TRIBUNALE DI LUCCA

Esecuzione Immobiliare n°169/2023



Foto n°53



Foto n°54



TRIBUNALE DI LUCCA

Esecuzione Immobiliare n°169/2023



Foto n°55



Foto n°56



TRIBUNALE DI LUCCA

Esecuzione Immobiliare n°169/2023

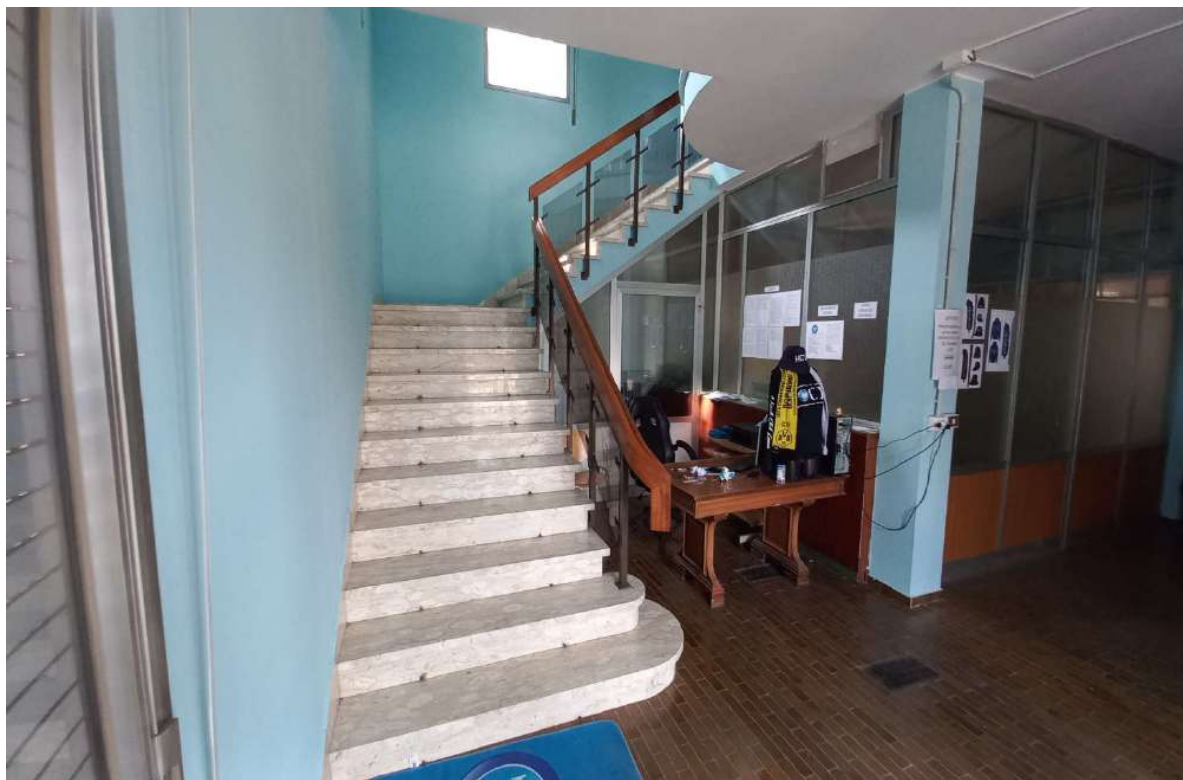
Piano primo



Foto n°57



Foto n°58



TRIBUNALE DI LUCCA

Esecuzione Immobiliare n°169/2023



Foto n°59



Foto n°60



TRIBUNALE DI LUCCA

Esecuzione Immobiliare n°169/2023

**Pesa a ponte con bascula interrata
Resede esclusiva**



Foto n°61



Foto n°62



TRIBUNALE DI LUCCA

Esecuzione Immobiliare n°169/2023

Autovetture da rottamare



Foto n°63



Foto n°64

