

MODULARIO
F. rig. rend. 487



MINISTERO DELLE FINANZE
DIPARTIMENTO DEL TERRITORIO
CATASTO EDILIZIO URBANO (RDL 13-4-1939, n. 652)

MOD. **DM** (CEU)

LIRE
200

Planimetria di u.i.u. in Comune di ARDEA via TESEO civ. 5.C.

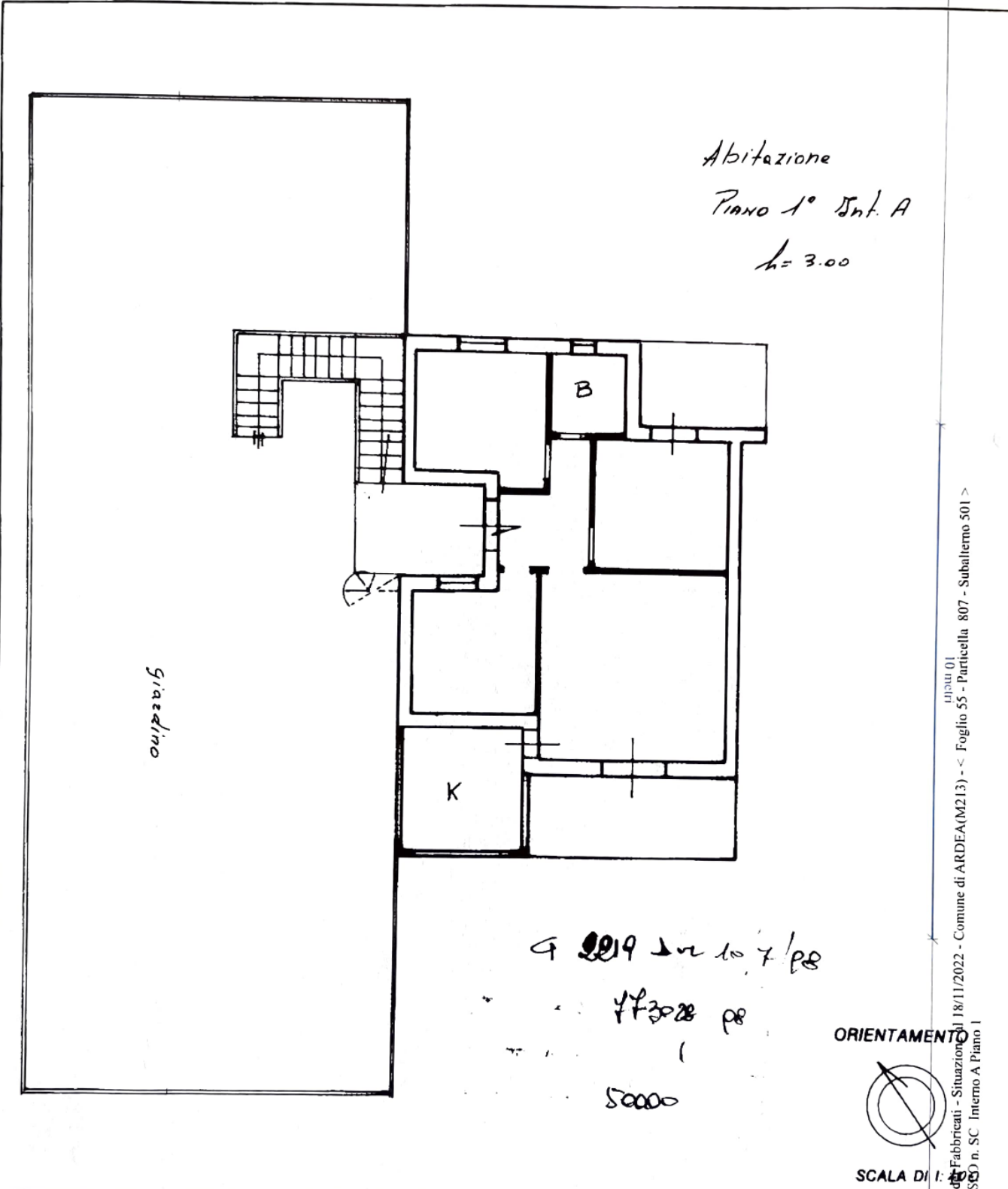

ORIENTAMENTO



SCALA DI 1: 50000

Dichiarazione di N.C.
Denuncia di variazione

Compilata dal GEOMETRA
PICCA ALBERTO
(nome, cognome e nome)

RISERVATO ALL'UFFICIO

ALLEG. PROVINCIALE GEOMETRI
N° 3846
ALBERTO PICCA
ARDEA

Data presentazione: 10/07/1998 - Data: 18/11/2022 - n. T267870 - Richiedente: MRNMRZ46P20H501L
Totale superficie: 501 sub. 501
Data di compilazione: 08/07/98 Firma Picca Alberto

Catasto di Fabbricati - Situazione - Comune di ARDEA (M213) - < Foglio 55 - Particella 807 - Suballegato 501 >
VIA TESEO n. SC Interno A Piano I