

Mod. B (Nuovo Catasto Edilizio Urbano)

MINISTERO DELLE FINANZE
DIREZIONE GENERALE DEL CATASTO E DEI SERVIZI TECNICI ERARIALI
NUOVO CATASTO EDILIZIO URBANO
(R. DECRETO-LEGGE 13 APRILE 1959, N. 452)

179
9

Planimetria dell'immobile situato nel Comune di MEDUNA DI LIVENZA Via POSTUMIA
 Ditta XXXXXXXXXX
 Allegata alla dichiarazione presentata all'Ufficio Tecnico Erariale di TREVISO Scheda N.°

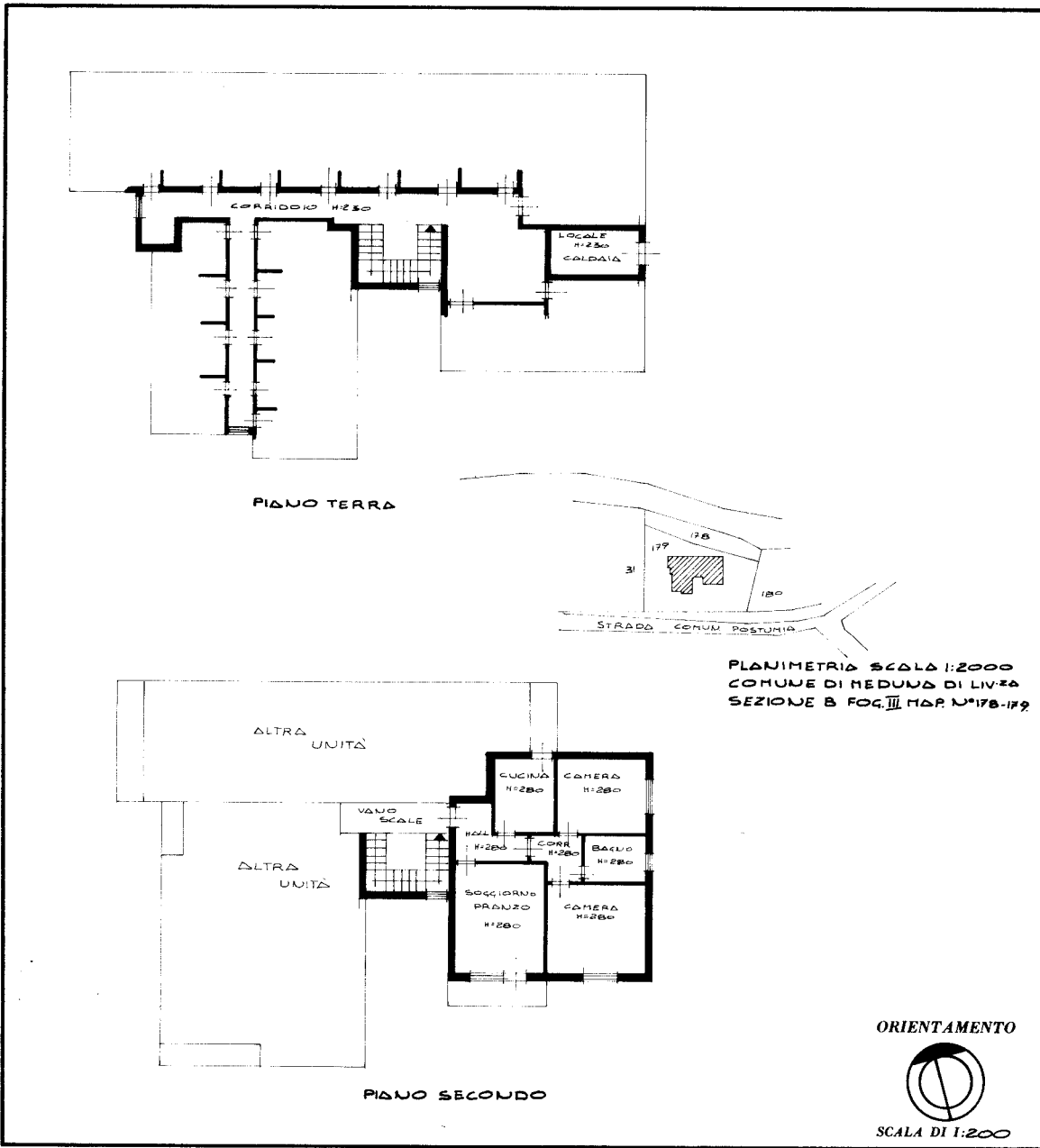

SPAZIO RISERVATO PER LE ANNOTAZIONI D'UFFICIO

DATA PROT. N° 513 107	
---	--

Compilata dal GEOM. SACCARDI ANGELO
(Titolo, nome e cognome del tecnico)

Iscritto all'Albo dei GEOMETRI
 della Provincia di TREVISO
 DATA 12/9/1975
 Firma: [Signature]

ELIOGRAFIA 4S - TREVISO

Ultima planimetria in atti

Catasto dei Fabbricati - Situazione al 20/12/2023 - Comune di MEDUNA DI LIVENZA (F088) - < Sez. urbana B - Foglio 3 - Particella 179 - Subalterno 9 >
 inau 01
 VIA POSTUMIA Piano 2