

# TRIBUNALE DI FIRENZE

Terza Sezione Civile  
Esecuzioni Immobiliari

## RELAZIONE DI CONSULENZA TECNICA D'UFFICIO

*Procedura Esecutiva n. 124/2021 R.G.*

### **“ALLEGATO 1”**

#### *Documentazione Fotografica*

*Promossa da*

[REDACTED]

*Contro*

[REDACTED]

**Giudice dell'Esecuzione: Dott.ssa Giovanna MAZZA**  
PROSSIMA UDIENZA 09 giugno 2022

Montespertoli, 07 maggio 2022

IL CTU  
Geometra Matteo Fornai



## ESTERNI DEL FABBRICATO RESIDENZIALE



Prospetti su via A. Meucci





Accessi ai resedi a comune (civ. 70) ed esclusivo del lotto 2 (civ. 62/A)





Resede a comune















Manufatto in Legno edificato senza autorizzazione







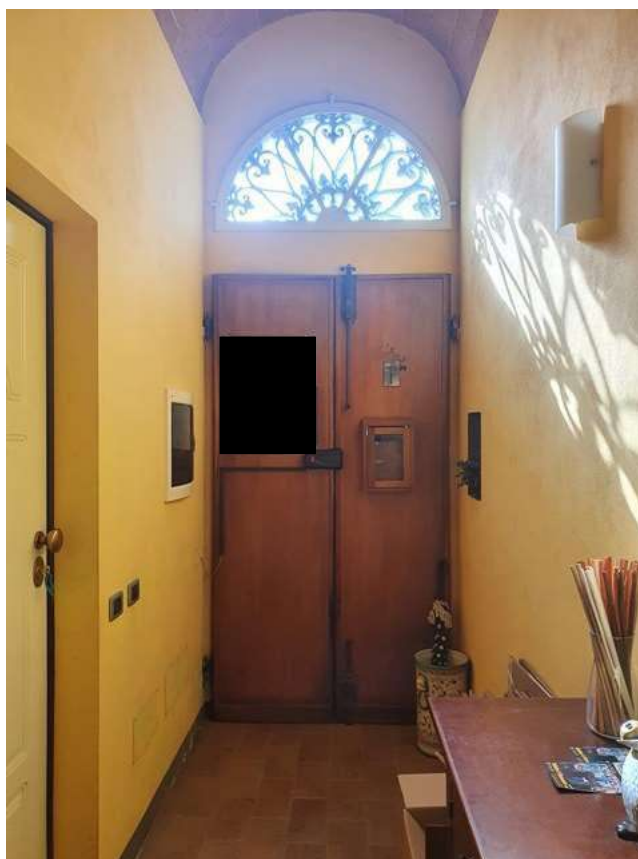

Accesso dal Civico n. 66

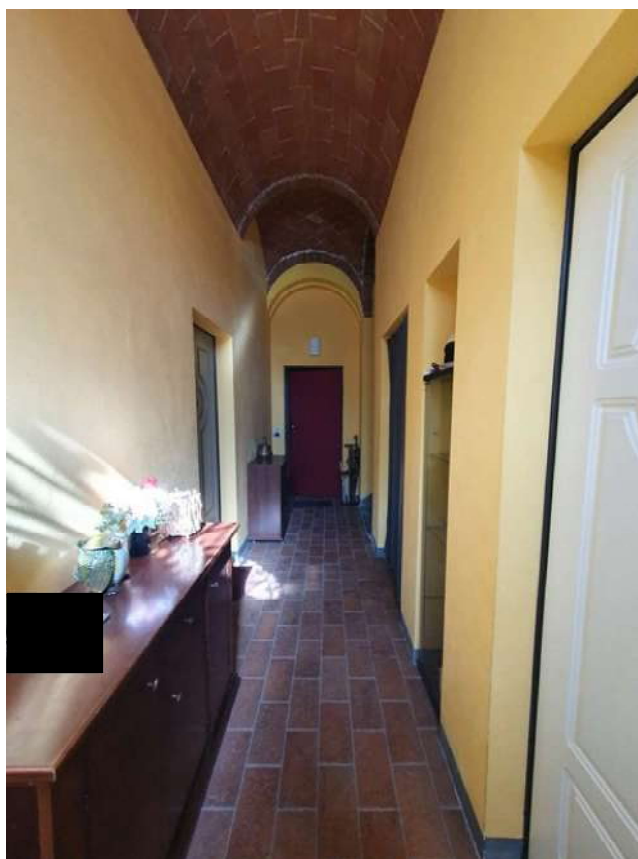



Ingresso a comune (sopra) e scala esclusiva Lotto 3 (sotto)



## LOTTO 1





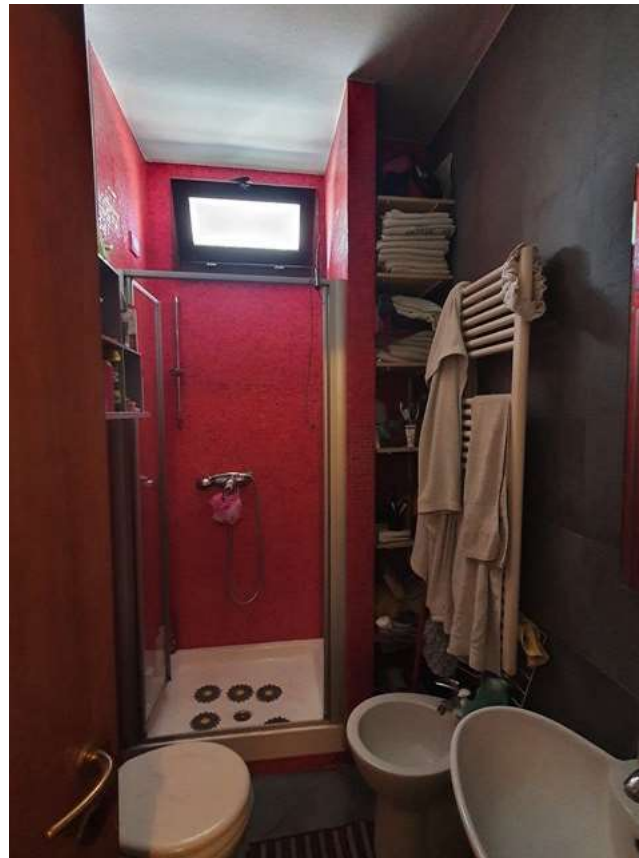





Porta di collegamento al LOTTO  
2 tamponata



Ripostiglio esterno su vano  
ascensore non ancora installato





Locale ad uso Lavanderia a servizio del LOTTO 1







## LOTTO 2



Tamponamento delle aperture originarie (collegamento LOTTO 1 e locali distaccati)



Ubicazione attuale angolo cottura



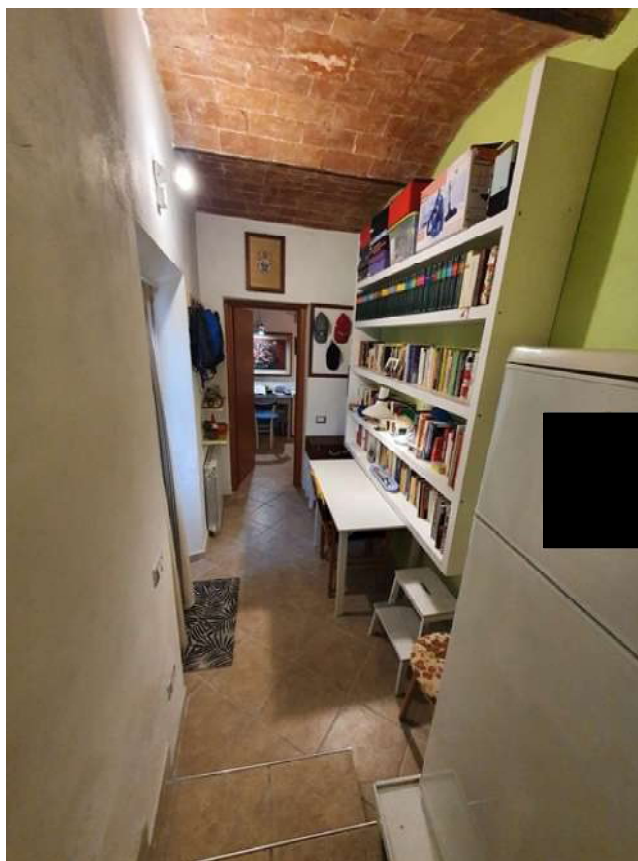



Porta di accesso alla resede a comune











Locali funzionalmente distaccati dall'appartamento sub. 504- LOTTO 2 da ripristinare nella consistenza originaria















Resede ad uso esclusivo del LOTTO 2







Vano scala esclusivo di accesso al LOTTO 3





**LOTTO 3**

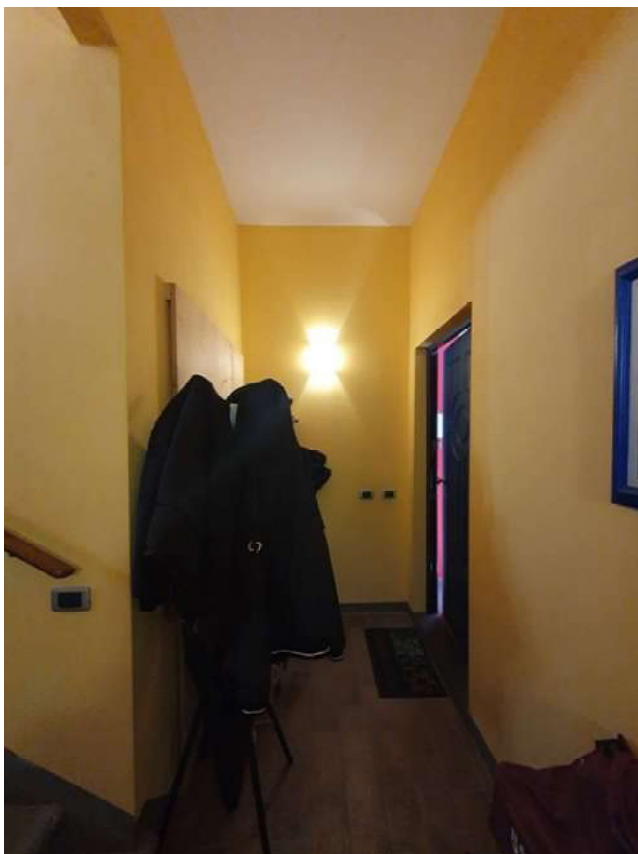



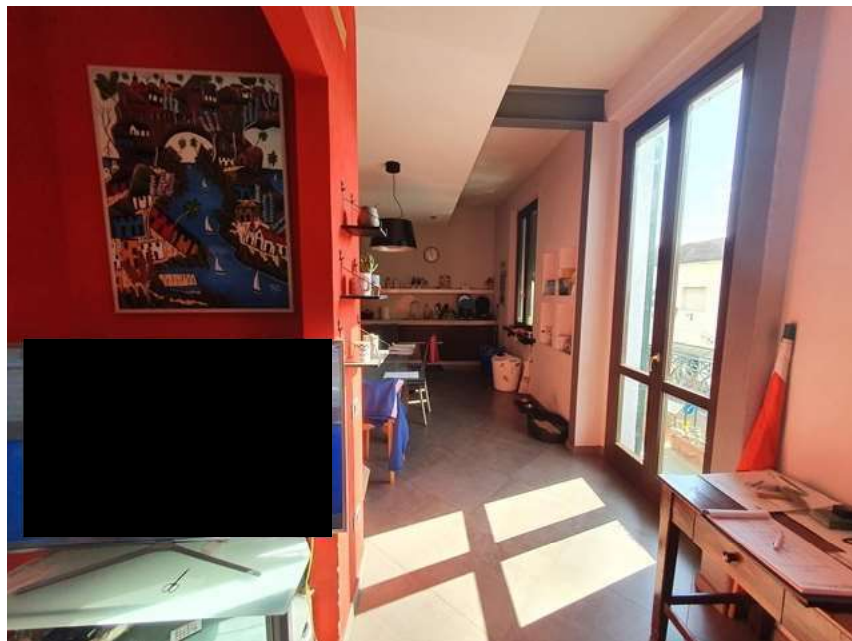



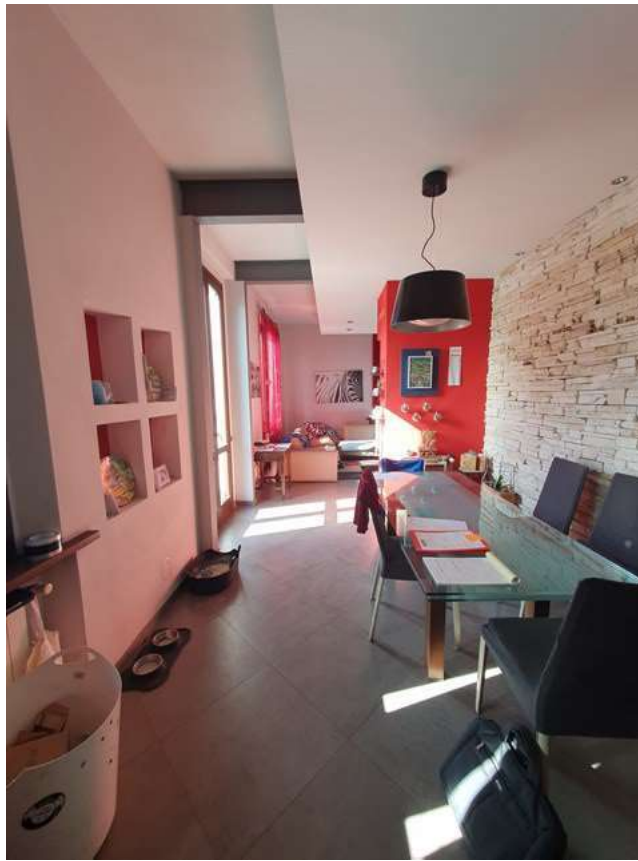















Ripostiglio sottoscala su vano scala ad uso esclusivo del LOTTO 3





**LOTTO 3** (piano secondo)

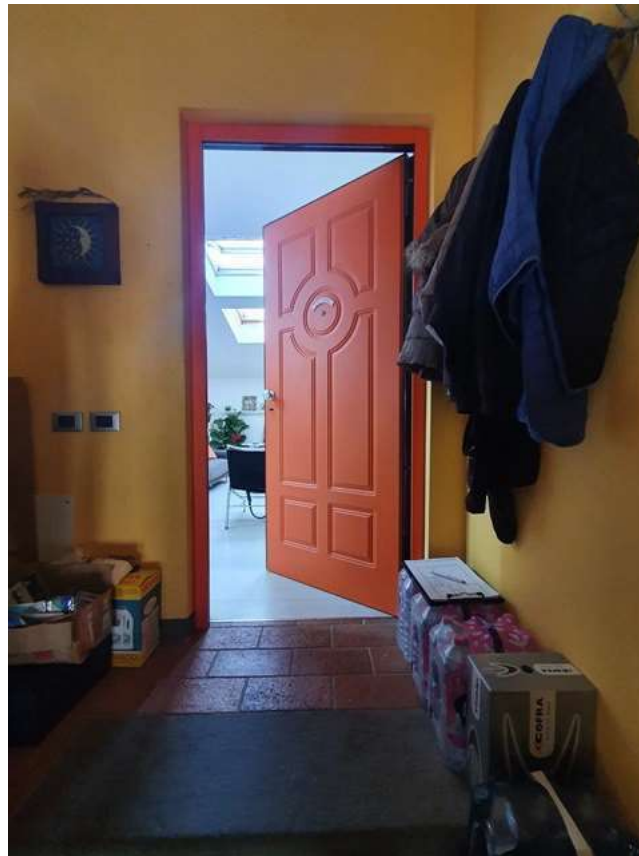

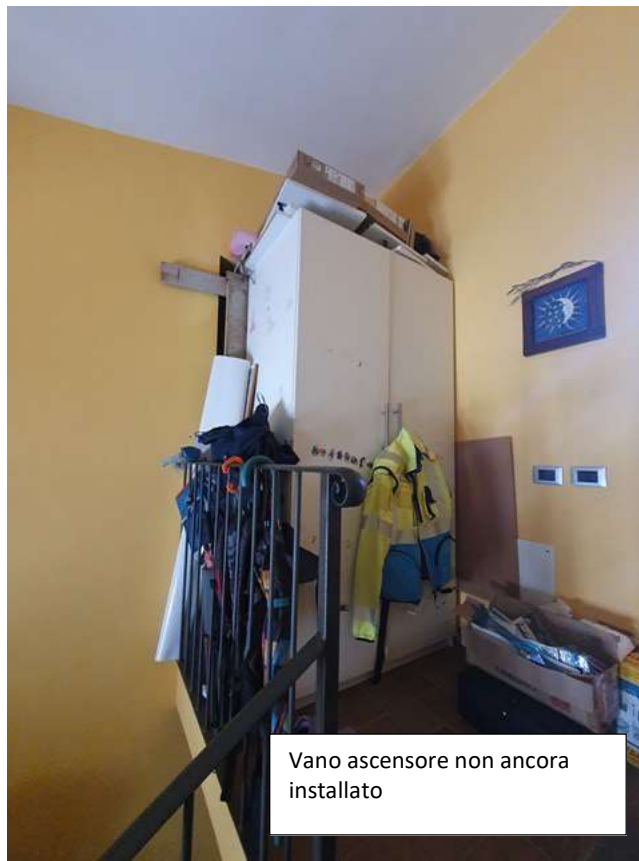

Vano ascensore non ancora installato















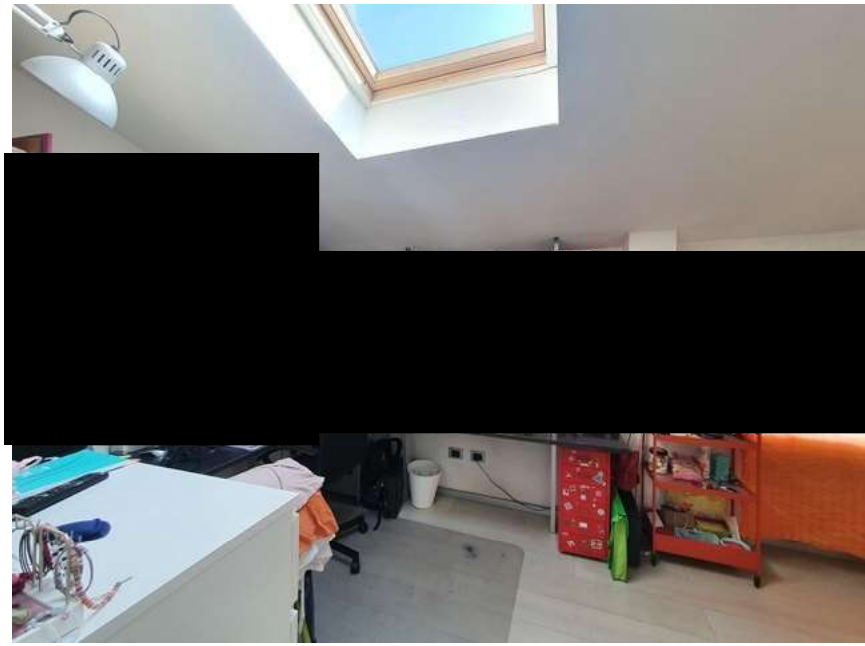















Montespertoli, 07 maggio 2022

IL CONSULENTE TECNICO D'UFFICIO  
**(Geometra Matteo FORNAI)**

