

TRIBUNALE DI FIRENZE

Terza Sezione Civile
Esecuzioni Immobiliari

RELAZIONE DI CONSULENZA TECNICA D'UFFICIO

*Procedura Esecutiva n. 253/2022 R.G. riunita alla
124/2021 R.G.*

“ALLEGATO 1”

Documentazione Fotografica

Promossa da

[REDACTED]

Contro

[REDACTED]

[REDACTED]

Giudice dell'Esecuzione: Dott.ssa Giovanna MAZZA
PROSSIMA UDIENZA 19.09.2023

Empoli, 26 luglio 2023

IL CTU
Geometra Matteo Fornai



ESTERNI DEL FABBRICATO RESIDENZIALE



Prospetti su via A. Meucci





Accessi ai resedi a comune (civ. 70)



Resede a comune





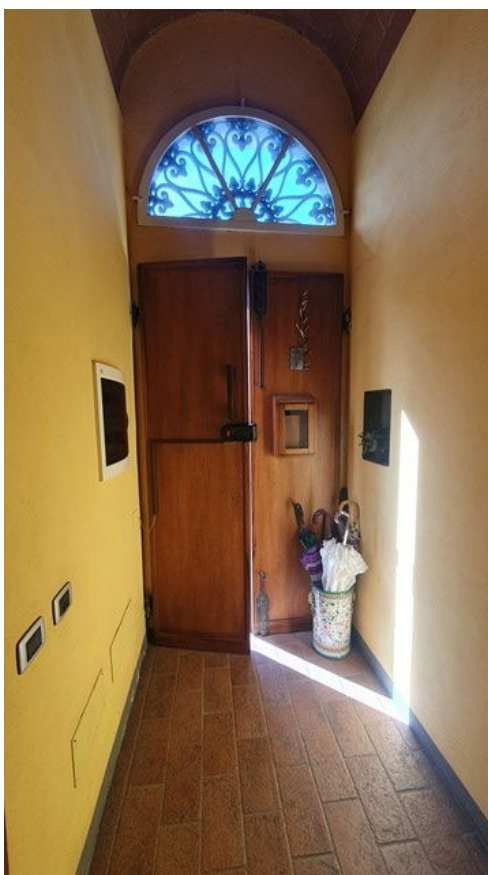

Accesso dal Civico n. 66

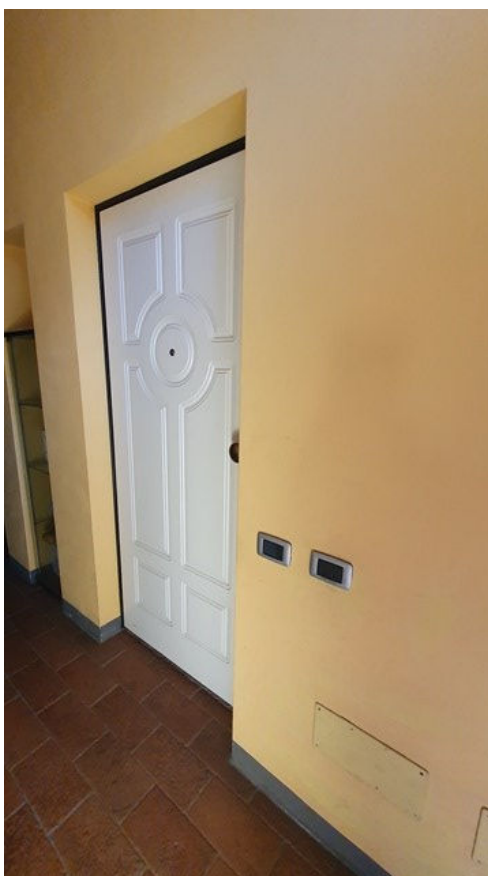

Ingresso a comune (sopra) ed accesso al Lotto 4 (sotto)



LOTTO 4

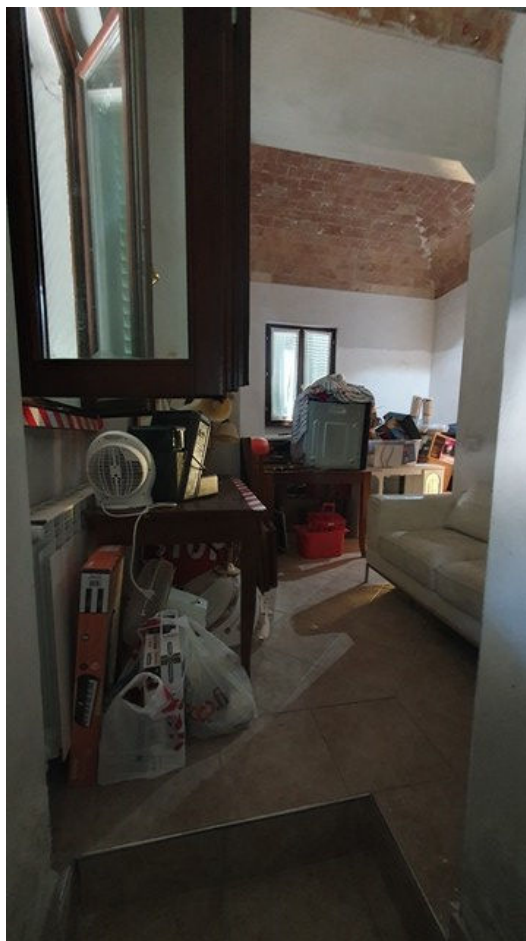

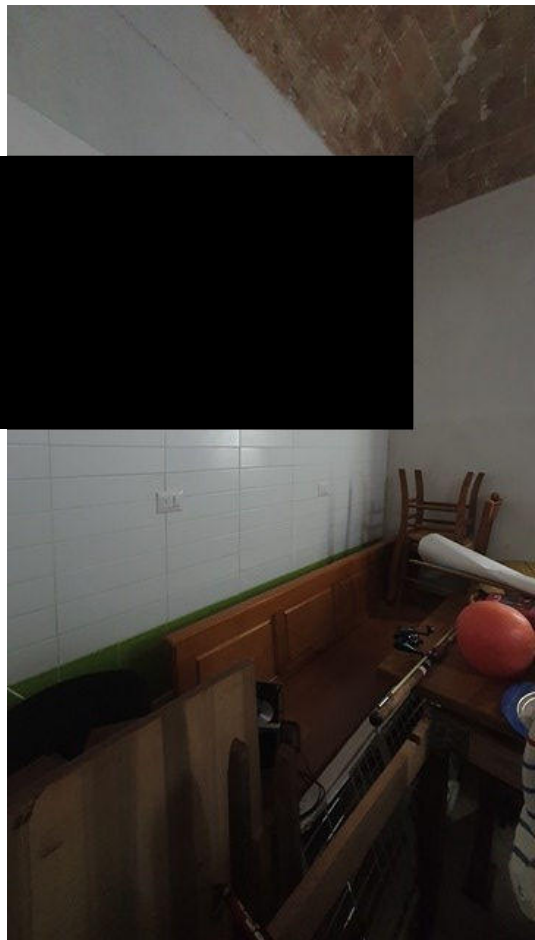

Collegamento col Lotto 2
(sub. 504)

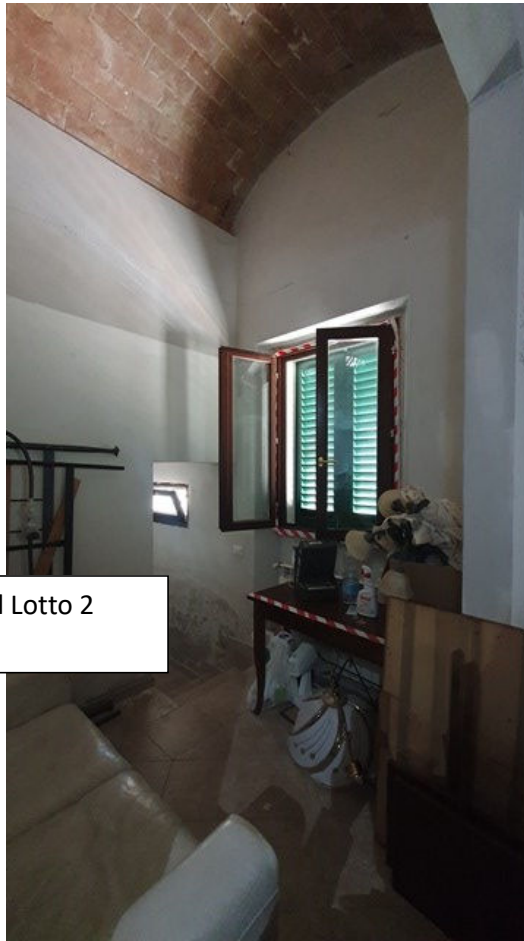

IL CONSULENTE TECNICO D'UFFICIO
(Geometra Matteo FORNAI)

