

**Agenzia del Territorio  
CATASTO FABBRICATI  
Ufficio Provinciale di  
Firenze**

Dichiarazione protocollo n. FI0051119 del 07/03/2012

Planimetria di u.i.u. in Comune di Empoli

Via Antonio Meucci

civ. 66

Identificativi Catastali:

Sezione:

Foglio: 15

Particella: 163

Subalterno: 507

Compilata da:

Iscritto all'albo:

Prov. Firenze

N.

Scheda n. 1

Scala 1:200

# LOTTO 4

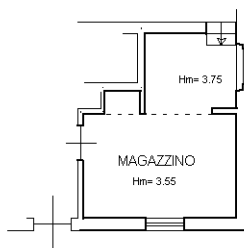

VIA A. MEUCCI

## PIANTA PIANO TERRA

NORD

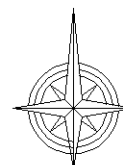

Ultima planimetria in atti

Data: 17/03/2023 - n. T5348 - Richiedente:

Totale schede: 1 - Formato di acquisizione: A4(210x297) - Formato stampa richiesto: A4(210x297)

Catasto dei Fabbricati - Situazione al 17/03/2023 - Comune di EMPOLI(D403) - < Foglio 15 - Particella 163 - Subalterno 507 >  
VIA ANTONIO MEUCCI n. 66 Piano T