

212001 21/03/2005

**Agenzia del Territorio
CATASTO FABBRICATI
Ufficio Provinciale di
Napoli**

Dichiarazione protocollo n. del
Planimetria di u.i.u. in Comune di Napoli
Piazzetta S.croce

div. 2/B

Identificativi Catastali:
Sezione: CHA
Foglio: 6
Particella: 359
Subalterno: 14

Compilata da:
Trivani Giovanni
Isoritto all'albo:
Periti Edili
Prov. Napoli

N. 2013

Scheda n. 1 Scala 1:200

PLANIMETRIA NON ACCETTABILE PERCHÉ:

- Non rispondente allo stato di fatto
- Da suddividere in U.I.U.
- In corso di costruzione o definizione
- Disegno ingenuo o con abrasione
- Carta non firmata
- Confinazione in posizione incompleta
- Il Tecnico Erariale

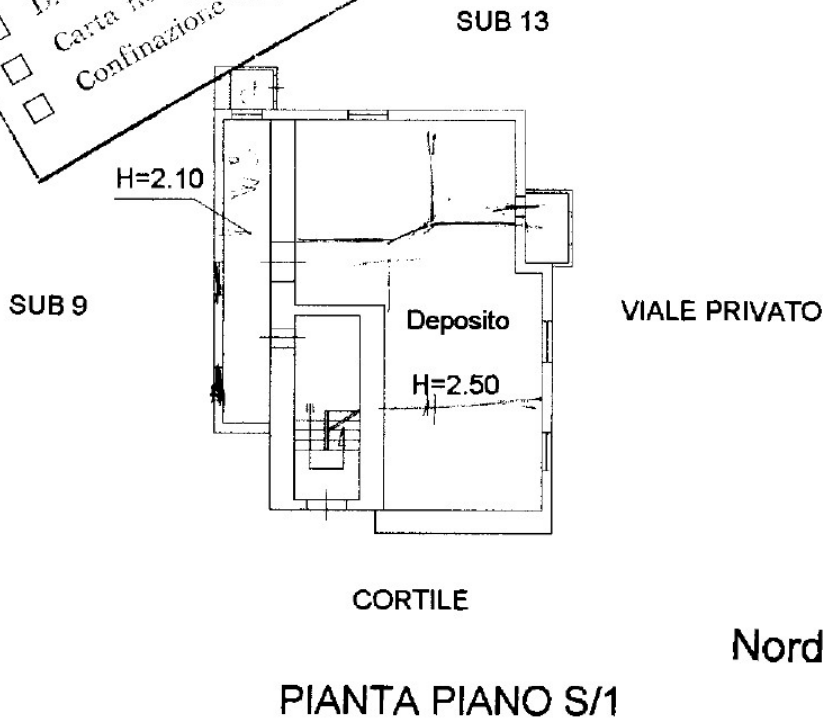

inam 01
Catasto dei Fabbricati - Situazione al 13/07/2023 - Comune di NAPOLI (F839) - Sez. urbana CHA - Foglio 6 - Particella 359 - Subalterno 14
Firmato D.BI.MAZZARELLA (ATR)@Etrius501B@IARUBAPEC S.P.A. NG CA. 3 Serial#: 6eca1c4481edb12bdbf65073027966

Planimetria non attuale



Agenzia del Territorio
CATASTO FABBRICATI
Ufficio Provinciale di
Napoli

ELABORATO PLANIMETRICO
Compilato da:
Ferraro Domenico
Iscritto all'albo:
Geometri
Prov. Napoli N. 3167

Comune di Napoli
Sezione: CHA Foglio: 6 Particella: 359

Protocollo n. 000454775 del 23/07/2002
Tipo Mappale n. 5667 del 11/12/1984

Dimostrazione grafica dei subalterni Scala 1 : 500

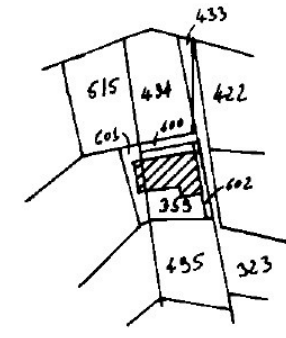
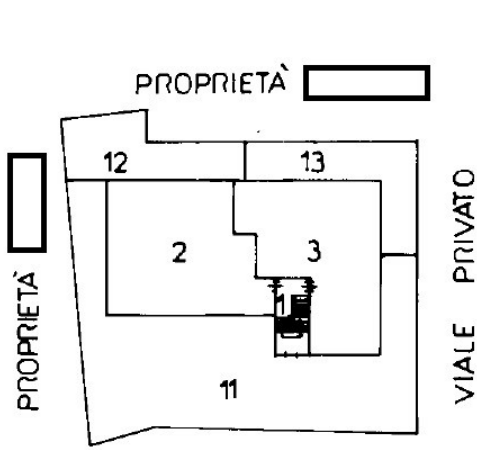

SCALA 1 : 2000

PIANTA PIANO PRIMO

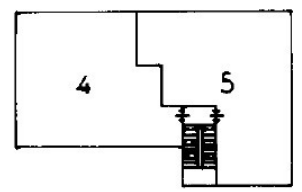

PIANTA PIANO SECONDO

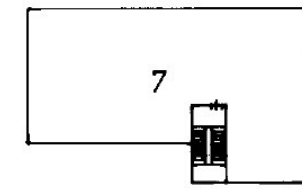

PIANTA PIANO QUARTO

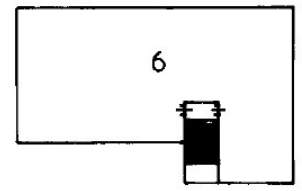

PIANTA PIANO TERZO

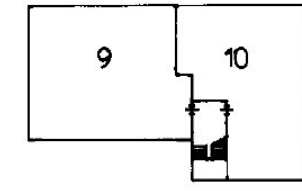

PIANTA PIANO 51

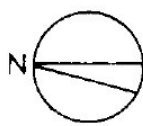

Planimetria non attuale

Elaborato Planimetrico - Catasto dei Fabbricati - Situazione al 13/07/2023 - Comune di NAPOLI (F839) - < Sez. urbana CHA - Foglio 6 Particella 359 >
Firmato Da: MAURIELLO ILARIA Emesso Da: ARUBAPEC S.P.A. NG CA. 3 Serial#: 6eca4481edb12bdbf850730279e6



**Agenzia del Territorio
CATASTO FABBRICATI
Ufficio Provinciale di
Napoli**

Dichiarazione protocollo n. NA0437272 del 05/06/2007

Planimetria di u.i.u. in Comune di Napoli

Piazzetta Santa Croce

civ. 2/B

Identificativi Catastali:

Sezione: CHA

Foglio: 6

Particella: 359

Subalterno: 14

Compilata da:

Pugliese Antonio

Iscritto all'albo:
Architetti

Prov. Napoli

N. 4237

Scheda n. 1

Scala 1:100

PIANO S1

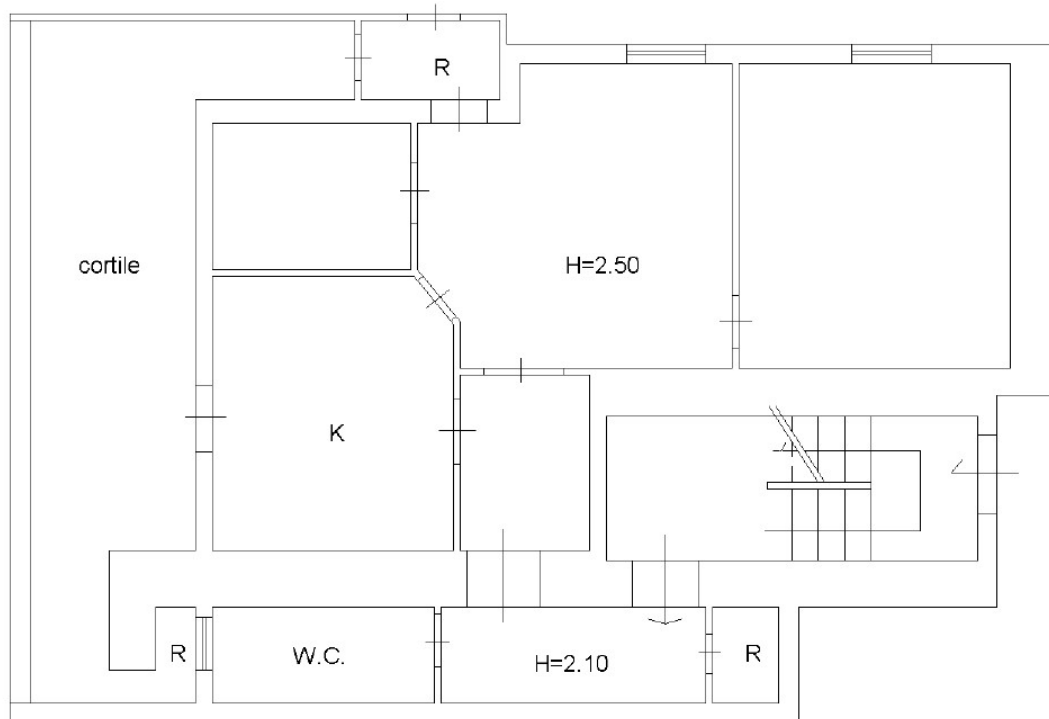

Ultima planimetria in atti

Data: 13/07/2023 - n. T174044 - Richiedente: MRLLR174E55F839G

Totale schede: 1 - Formato di acquisizione: A4(210x297) - Formato stampa richiesto: A4(210x297)

