

1) Localizzazione immobile, via Algidus, 29 – Lariano (RM)

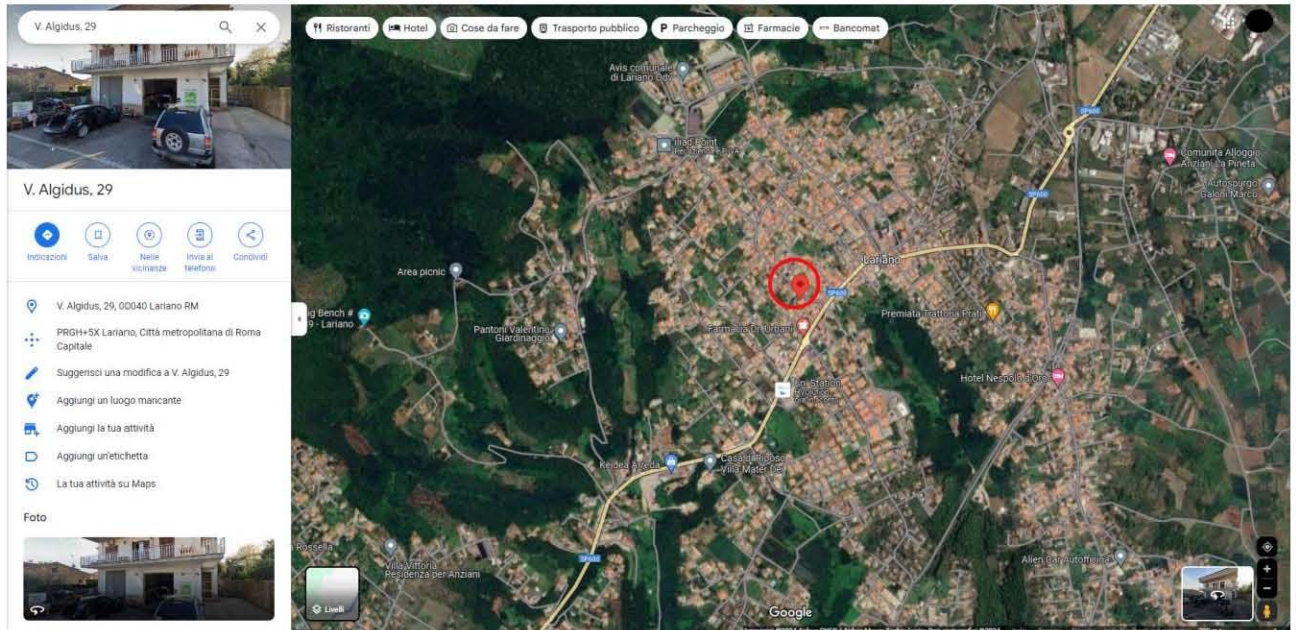

2) Prospetto su strada via Algidus, 29 – Lariano (RM)





3) Prospetto laterale via Algidus, 29 – Lariano (RM)





4) Ingresso Autolavaggio – via Algidus, 29 – Lariano (RM)

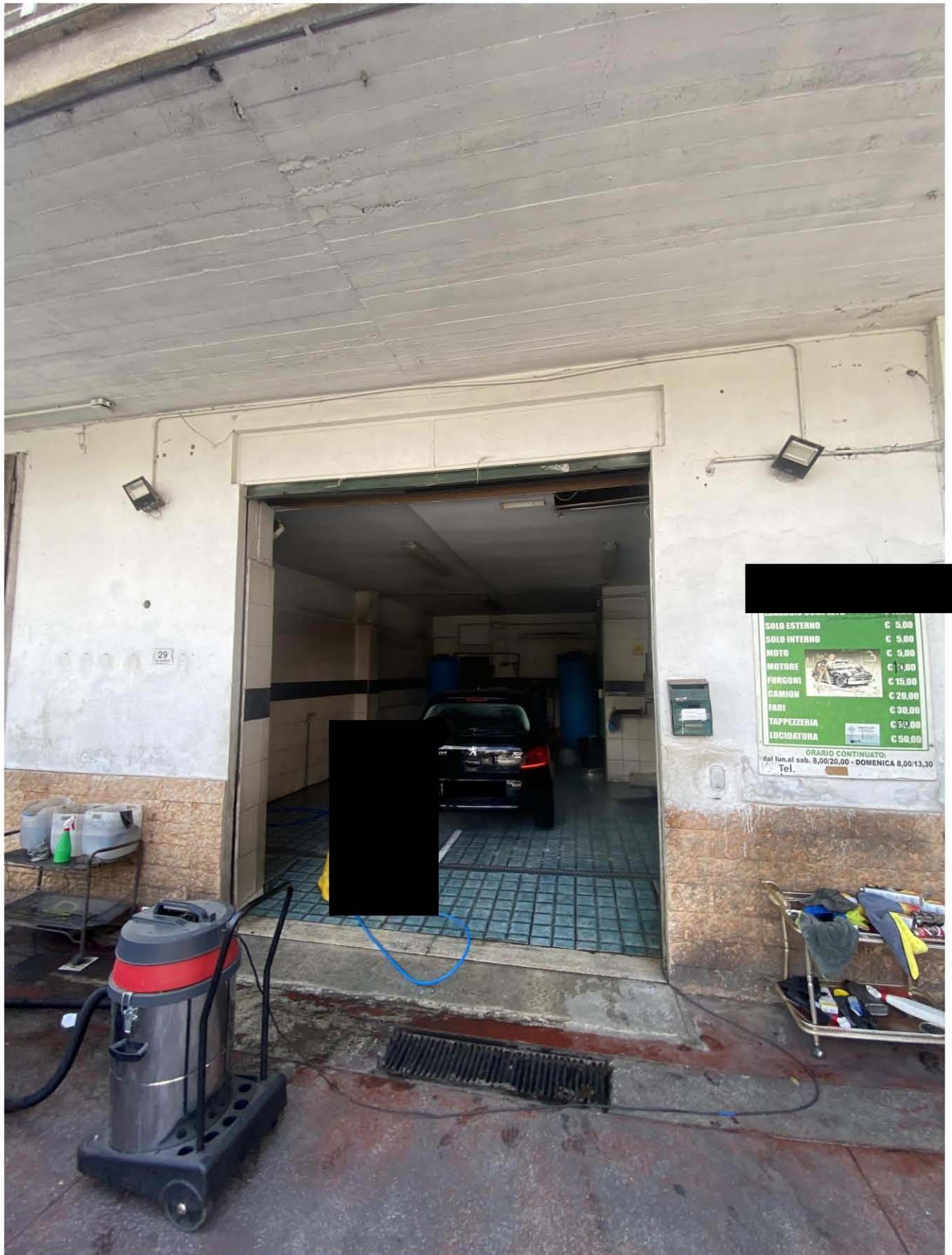

5) Locale Autolavaggio.



6) Antibagno





7) Bagno.



8) Impianto di trattamento e depurazione per le acque reflue di lavaggio a mano, impianto a ciclo chiuso.







N=22200

E=31200

Comune: (RM) LARIANO  
 Foglio: 17  
 Scala originale: 1:2000  
 Dimensione cornice: 534.000 x 378.000 metriProtocollo pratica T256236/2024

1 Particella: 236

5-Lug-2024 16:32:30

**ELABORATO PLANIMETRICO**

Compilato da:  
Tardella Giuseppe  
Iscritto all'albo:  
Geometri

Prov. Roma N. 7455

**Agenzia del Territorio  
CATASTO FABBRICATI  
Ufficio Provinciale di  
Roma**

Comune di Lariano Protocollo n. RM0746251 del 14/10/2004  
Sezione: Foglio: 17 Particella: 236 Tipo Mappale n. del

Dimostrazione grafica dei subalterni Scala 1 : 500

Piasso Terra

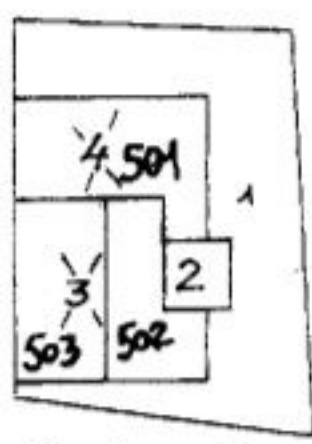

VIA ALCIDUS

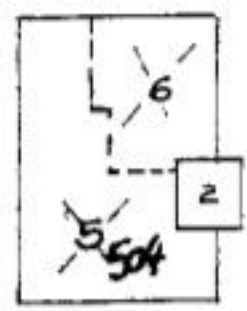

Piasso Perito



**Agenzia delle Entrate**  
**CATASTO FABBRICATI**  
Ufficio Provinciale di  
Roma

Dichiarazione protocollo n. RM0500988del 22/07/2015

Planimetria di u.i.u. in Comune di Lariano

Via Algidus

civ. 29

Identificativi Catastali:

Sezione:

Foglio: 17

Particella: 236

Subalterno: 502

Compilata da:

Bertarelli Alessandro

Iscritto all'albo:

Geometri

Prov. Roma

N. 8826

Scheda n. 1

Scala 1:100

**LOCALE COMMERCIALE**  
**PIANO TERRA**  
**H. INT. 3,90 ML**

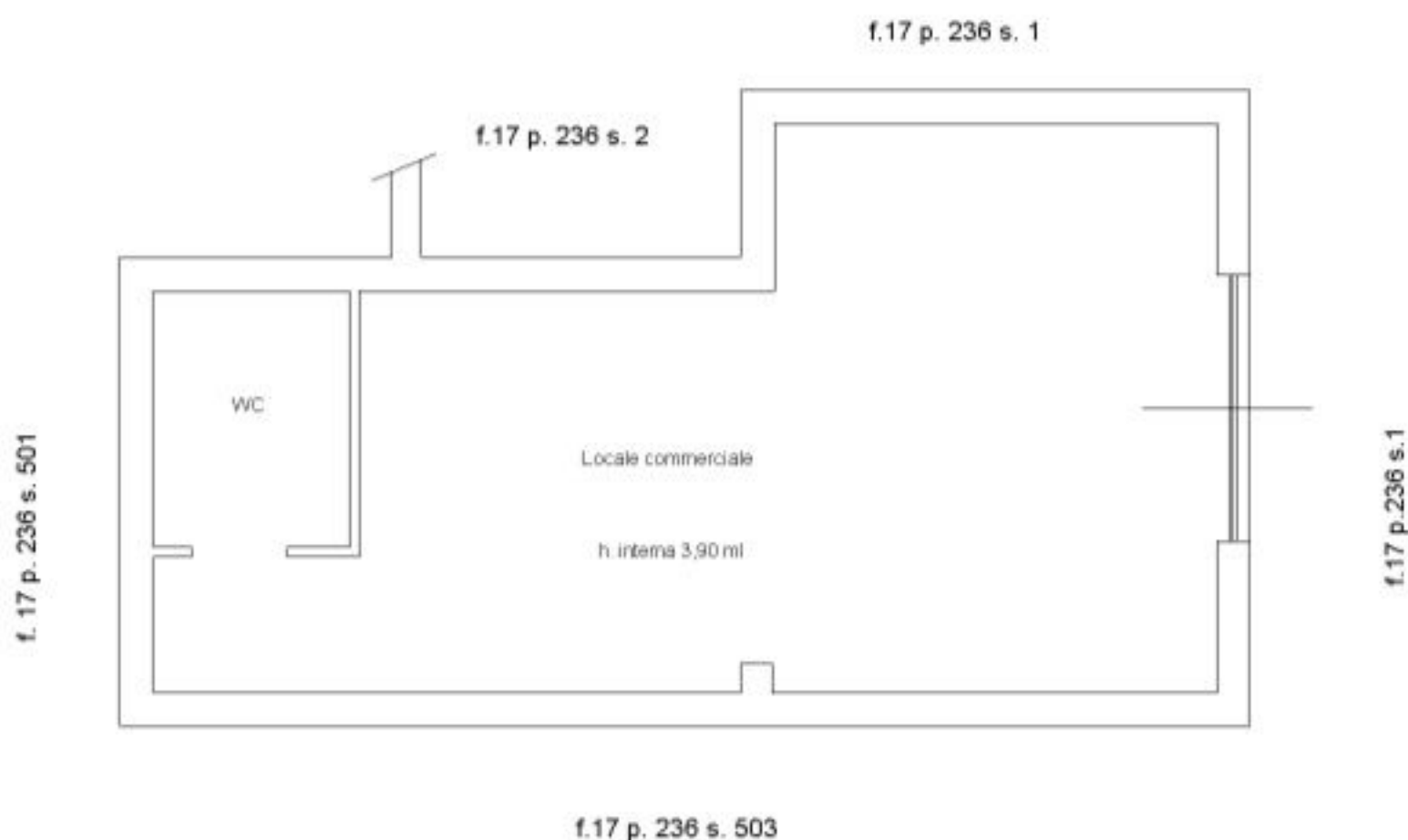

Catasto dei Fabbricati - Situazione al 04/07/2024 - Comune di LARIANO(M207) - < Foglio 17 - Particella 236 - Subalterno 502 >  
VIA ALGIDUS n. 29 Piano T