

**Agenzia del Territorio
CATASTO FABBRICATI
Ufficio Provinciale di
Venezia**

Dichiarazione protocollo n. VE0075665 del 08/04/2009

Planimetria di u.i.u. in Comune di Venezia - Mestre

Via Torino

civ. 105/Q

Identificativi Catastali:

Sezione: ME

Foglio: 19

Particella: 502

Subalterno: 20

Compilata da:

Berro Andrea

Iscritto all'albo:

Ingegneri

Prov. Venezia

N. 3013

Scheda n. 1

Scala 1:200

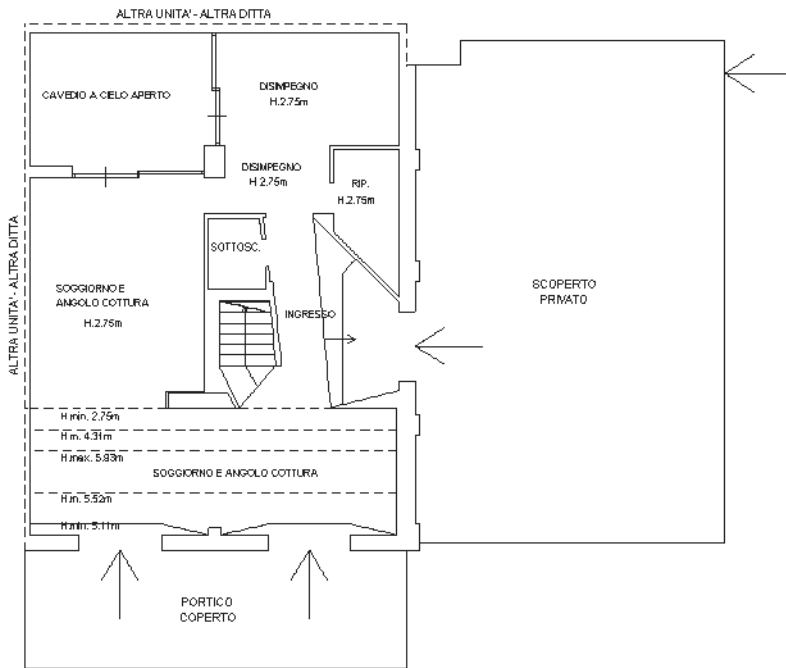

PIANTA PIANO TERRA

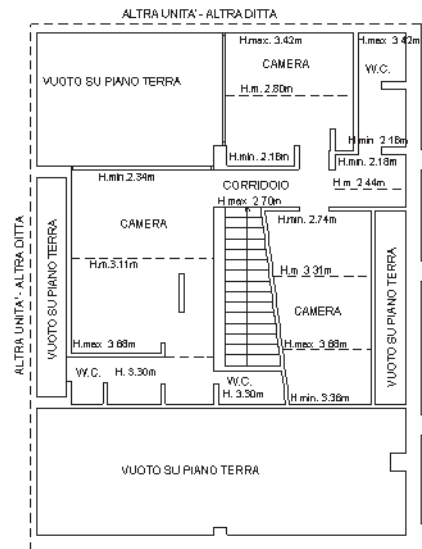

PIANTA SOPPALCO

Catasto dei Fabbricati - Situazione al 17/10/2023 - Comune di VENEZIA (L736) - < Foglio 140 - Particella 502 - Subalterno 20 >
VIA TORINO n. 105/Q Piano T-1

**Agenzia del Territorio
CATASTO FABBRICATI
Ufficio Provinciale di
Venezia**

Dichiarazione protocollo n. VE0099132 del 19/03/2007

Planimetria di u.i.u. in Comune di Venezia - Mestre

Via Torino

civ. 105

Identificativi Catastali:

Sezione: ME

Foglio: 19

Particella: 502

Subalterno: 39

Compilata da:

Berro Roberto

Iscritto all'albo:

Geometri

Prov. Venezia

N. 1223

Scheda n. 1

Scala 1:200

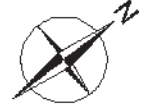

POSTO AUTO
SCOPERTO

PIANTA PIANO TERRA

ELABORATO PLANIMETRICO

Compilato da:
Abbruzzese Alessandra
Iscritto all'albo:
Architetti
Prov. Roma N. 13762

Agenzia delle Entrate
CATASTO FABBRICATI
Ufficio Provinciale di
Venezia

Comune di Venezia

Protocollo n. VE0109177 del 02/08/2022

Sezione: Foglio: 140

Particella: 502

Tipo Mappale n. del

Dimostrazione grafica dei subalterni

Scala 1 : 500

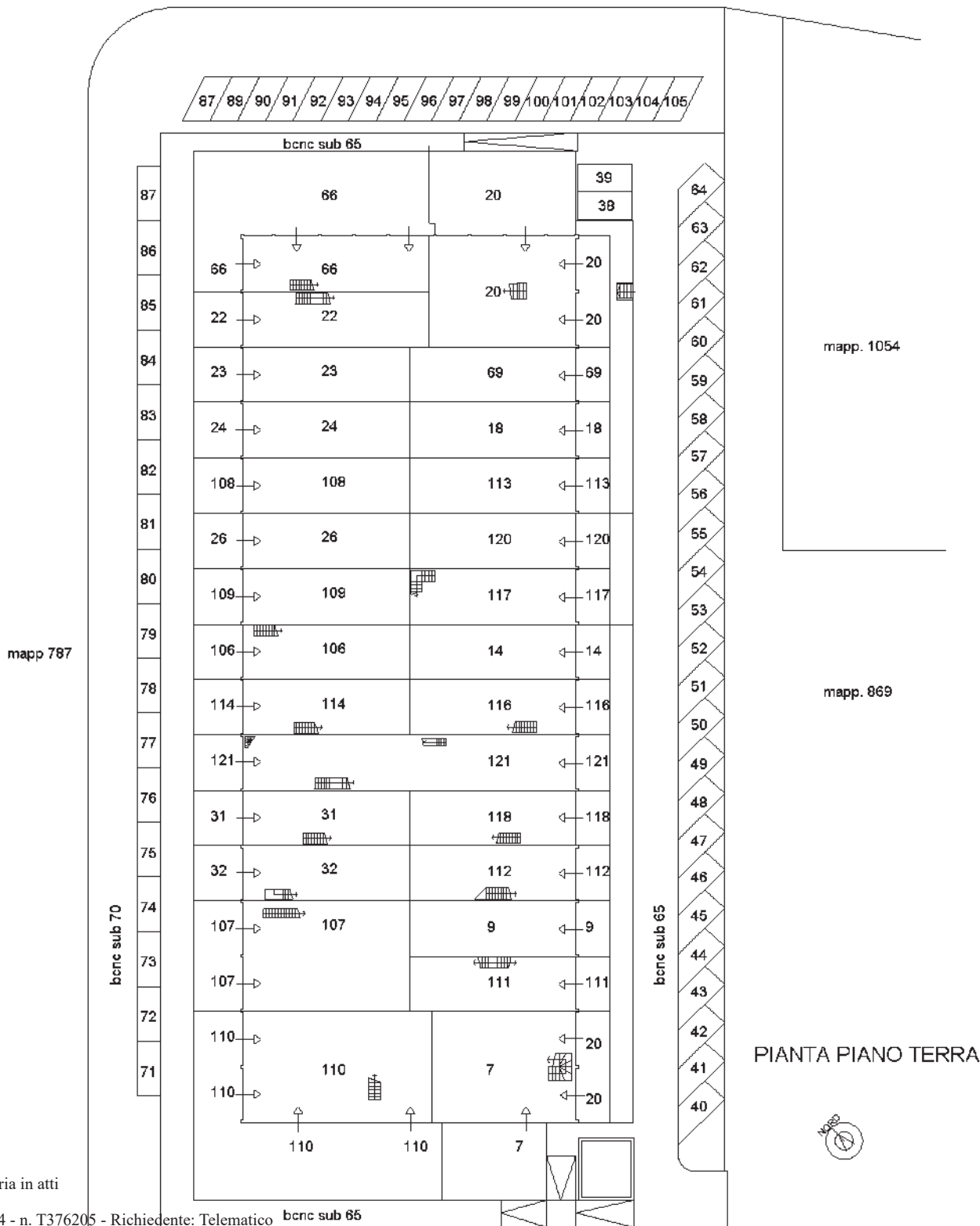

Ultima planimetria in atti

Agenzia delle Entrate
CATASTO FABBRICATI
Ufficio Provinciale di
Venezia

ELABORATO PLANIMETRICO

Compilato da:
Abbruzzese Alessandra
Iscritto all'albo:
Architetti
Prov. Roma N. 13762

Comune di Venezia

Protocollo n. VE0109177 del 02/08/2022

Sezione: Foglio: 140 Particella: 502

Tipo Mappale n. del

Dimostrazione grafica dei subalterni

Scala 1 : 500

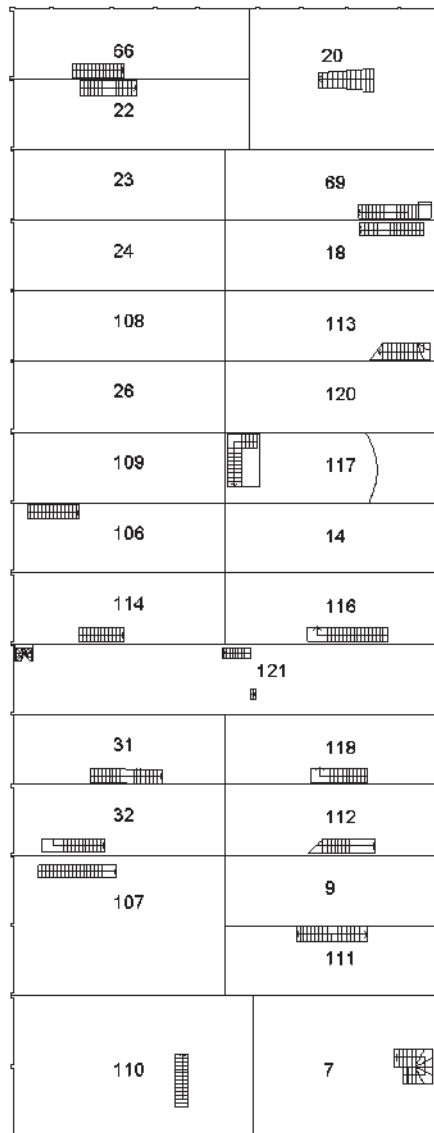

PIANTA PRIMO PIANO

Ultima planimetria in atti