

MODULARIO
F. rig. rend. 497



MINISTERO DELLE FINANZE
DIREZIONE GENERALE DEL CATASTO E DEI SS.TT.EE.
CATASTO EDILIZIO URBANO (RDL 13-4-1939, n. 652)

MOD. BN (CEU)

LIRE
250

Planimetria di u.i.u. in Comune di TERNI via SAFFI civ. 3

PIANO SECONDO

H=3,00

Cortile comune

Prop.
Cariani

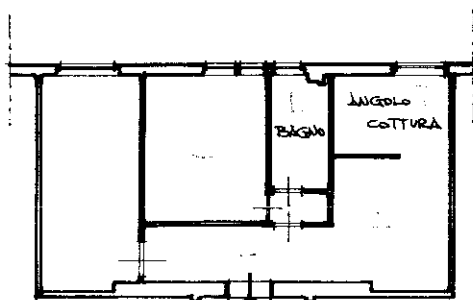

Prop.
Trastulli

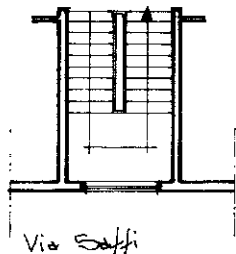

PRIMO PIANO SOTTOSTRADA

H=3,10

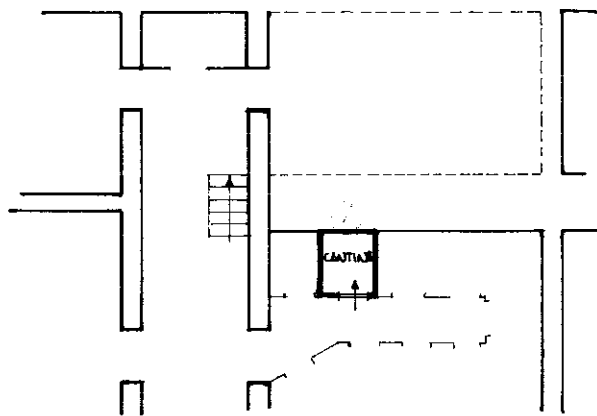

ORIENTAMENTO

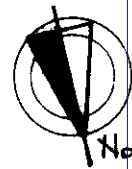

Dichiarazione di N.C.
Denuncia di variazione

Compilata dal ING. MARIANI UGO
(Titolo, cognome e nome)

RISERVATO ALL'UFFICIO

Data presentazione: 03/12/1993 - Data: 19/03/2024 - n. T161640 - Richiedente: STZMRA66C17E472N

Totale schede: 110 - Formato di acquisizione: A4 (210x297) - Formato stampa richiesto: A4 (210x297) n. 161 sub 7

data 03.12.1993 Firma Mariani Ugo

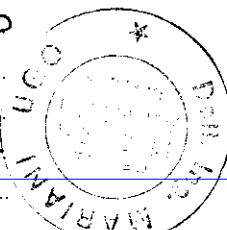

Catasto dei Fabbricati - Situazione al 19/03/2024 - Comune di TERNI(L-117) - < Foglio 110 - Particella 161 - Subalterno 7 >
VIA AURELIO SAFFI n. 3 Interno 7 Piano S1 - 2